Τὸ κήρυγμα τοῦ Εὐαγγελίου

'ΜΗ ΘΗΣΑΥΡΙΖΕΤΕ,

Δὲν εἶνε ἀρνητικὸς ὁ νόμος τοῦ Εὐαγγελίου. Εἶναι πάντοτε ἐπαγωγικὸς καὶ προσηνὴς, φιλάνθρωπος, θετικὸς καὶ σωτήριος. Καὶ αὐτὸ σημερινὸ Εὐαγγέλιο (Ματθ. 6, 14) συμβουλευτικὰ ἐκφράζεται. 'Ιδοὺ τί παραγγέλλει: «ἐὰν γὰρ ἀφῆτε τὰ παραπτώματα...ὅταν δὲ νηστεύητε... θησαυρίζετε ἐν οὐρανῷ». Χρειάζεται ὅμως καὶ ἡ ἀρνητικὴ ἔκφρασις, γιὰ νὰ κλείσῃ τὴ θύρα τοῦ κακοῦ, ὁπότε εὐκολα βαδίζουμε τὸν θετικὸ δρόμο. Δικαίως λοιπὸν ἐδῶ ηκούστε ὁ Κύριος: «Μὴ θησαυρίζετε ὑμῖν θησαυροὺς ἐπὶ τῆς γῆς». Γιατί ἄραγε;

* * *

Εἶναι μιὰ φιλάνθρωπος καὶ πολὺ ψυχολογικὴ ἡ συμβουλὴ αὐτὴ τοῦ Εὐαγγελίου. Ὅποιος θησαυρίζει οἱαδήποτε ὑλικὰ ἀγαθὰ, ἀσφαλῶς θὰ καταληφθῇ ἀπὸ μιὰ ἀνησυχία, δίψα καὶ μιὰ ἀνικανοποίητη ἀγωνία. Δίψα, γιατί θὰ θέλῃ πολλὰ, περισσότερα, εἰ δυνατὸν ὅλα νὰ τὰ ἀποκτήσῃ αὐτός. Ἡ ἀρρώστεια τῆς ἁπλησιάστου καὶ τῆς πλεονεξίας θὰ κατατυραννῇ τὴν ἀρρωστημένη ψυχή του. Καὶ συνέχεια ἡ ἀγωνία: Πῶς θὰ ἐπιτύχω νὰ κατακτήσω καὶ τοῦτο καὶ ἐκεῖνο καὶ τὰ πάντα; Ὀρθῶς παρεμοιάζεται ἡ δίψα αὐτὴ τῶν ὑλικῶν ἀγαθῶν, τοῦ χρήματος, μὲ τὴν ἀκόρεστη δίψα τοῦ Ταντάλου. Δυστυχισμένε ἄνθρωπε!

Καὶ ὅταν μὲ χίλια μέσα, θεμιτὰ καὶ ἀθέμιτα, θησαυρίσῃ, θὰ τοῦ γεννηθῇ ἕνας καινούργιος ἐφιάλτης: Πῶς θὰ τὰ ἐξασφαλίσω; Ποῦ θὰ τὰ ἐγκλωβίσω; Πῶς θὰ τὰ τιθασεύσω; Ἰδοὺ τὰ ἀναλείωτα καὶ ἀγωνιώδη ἐρωτήματα τῆς ἀποθησαυρίσεως. Νὰ τὰ κάμω ἐμπόριο; Κτήματα; Ἀσημικὰ ἀκίνητα; Ράβδους χρυσοῦ; Τί νὰ τὰ κάνω, ὥστε νὰ ἔχω ἀπόλυτον ἀσφάλειαν; Ἐκεῖνο, ποὺ ἀσφαλῶς ἐπιτυγχάνει ὁ ἀποθησαυρίζων, εἶνε νὰ γίνῃ φιλάργυρος. Ἡ φοβερὴ αὐτὴ γάγγραινα τοῦ σκληρύνει τὴ καρδία σὰν τὸ σκληρότερο μέταλλο, σὰν τὸ χρυσό. Ἕνα ἀδιαπέραστο περικάλυμμα χρυσοῦ περιφρουρεῖ τὴ γρανιτώδη καρδιά του. Δὲν βλέπει τίποτε γύρω του. Οὔτε τὴν ἀνέχεια, οὔτε τὴ φτώχεια, οὔτε τῆς αἱμοπτύσεις τοῦ φθυσικοῦ, οὔτε τὰς ἐκκλήσεις τῶν εὐαγῶν ἱδρυμάτων. Αὐτὸς μόνον χρυσὸ βλέπει καὶ ἀπὸ ἐφιάλτες ἀπειλεῖται.

«Τίνες ὅμως, ἐρωτᾶ ὁ Μ. Βασίλειος, ὁ θάνατος ἐφείσθη διὰ πλοῦτον;» Οἱ ἀρχαῖοι παρίστων τὸ χάρον κευφόν, ἵνα μὴν ἀκούῃ τὶς διαμαρτυρίες κανενός, οὐδὲ τὶς οἰμωγὲς τοῦ φιλαργύρου. Καὶ μετὰ τὴν ἀνεκκλητη φωνή: «Ταύτῃ τῇ νυκτὶ ἀπαιτοῦσι τὴν ψυχήν σου... τίνι ἔσται; Τῶν κληρονόμων»! Θὰ τὰ ἁρπάξουν ἐκεῖνοι, ποὺ δὲν ἔχυσαν οὐδὲ σταγόνα ἱδρῶτος γιὰ τὴν ἀπόκτησί των. Θὰ τὰ κληρονομήσουν ὅσοι οὐδεμίαν ἀγωνίαν ἐδοκίμασαν. Τί θὰ τὰ κάμουν; Θὰ τὰ διασπαθίσουν, τὰ μὲν στοὺς κληρονομικοὺς ἀγῶνες —μὴ λησμονῆτε, ὅτι ὁ φιλάργυρος δὲν κάνει διαθήκη— τὰ δὲ θὰ σπαταληθοῦν «ἔνθεν κακεῖσε».

Ὁ ἱερὸς Αὐγουστῖνος πολὺ σοφὰ γράφει: ἄνθρωπέ μου, ὁ Θεὸς δὲν σοῦ λέγει νὰ πετάξῃς τὰ πλούτη σου. Τοὐναντίον σὲ συμβουλεύει νὰ τοὺς κάμῃς μιὰ μετάθεσι «ἀπὸ τῆς γῆς εἰς τὸν οὐρανόν». Πῶς; Διὰ τῆς φιλανθρωπίας νὰ δειχθῇς ἄριστος οἰκονόμος τοῦ δωρεοδότου. Αὐτὸ ἐὰν κάμῃς θὰ ἐπιτύχῃς ἀσφαλῶς τὴ θετικὴ ὑπόδειξι τοῦ Κυρίου: «θησαυρίζετε ἐν Οὐρανῷ».

Ι. ΤΥΧΙΚΟΣ

"ΙΡΙΣ"
ΣΟΚΟΛΑΤΑ
ΚΑΡΑΜΕΛΛΕΣ
ΣΟΚΟΛΑΤΙΝΙΑ
'ΙΡΙΣ,
ΓΛΥΚΑ
ΜΑΡΜΕΛΑΔΕΣ
ΚΑΚΑΟ
ΑΠΑΝΤΑ ΕΙΣ ΤΙΜΑΣ
ΕΡΓΟΣΤΑΣΙΟΥ
ΠΡΑΤΗΡΙΟΝ
"ΙΡΙΣ"
ΓΕΡΟΚΩΣΤΟΠΟΥΛΟΥ 4

ΣΗΜΑΙΕΣ
Κτιρίων Θαλάσσης Σχολικαί
Λάβαρα Δημοτικοῦ σημαιοστολισμοῦ. Λάβαρα Σωματείων καὶ ὅ,τι ἀφορᾶ τὴν
ΣΗΜΑΙΑΝ
ζητήσατέ μας προϋπολογισμόν. Θὰ σᾶς ἐξυπηρετήσωμεν ἀμέσως μὲ τὰς λογικωτέρας ΤΙΜΑΣ.
ΑΝΔΡ. ΓΡΙΤΣΟΠΟΥΛΟΣ
Μαιζῶνος 68
(Ἐναντι Εὐαγγελιστρίας)
Τηλ. 3507 ΠΑΤΡΑΙ

ΠΡΟΣΟΧΗ
ΔΕΜΑΤΑ ΔΙ' ΑΜΕΡΙΚΗΝ
Ἡ Ἑταιρία Columpria Express παραλαμβάνει δέματα, ἄφορα δι' Ἀμερικὴν καὶ Καναδᾶν ἀπὸ 5 ἕως 100 κιλὰ ἕκαστον μὲ ἐλάχιστα κόμιστρα.
Ἐπιτρεπόμενα εἴδη εἶναι, ἔλαιον, σαπφείς, γλυκὰ κουταλιοῦ, σῦκα, ξηροὶ καρποί, ἐλαῖες, τυριά, διάφορα εἴδη χειροτεχνίας, ὡς καὶ ποτά, διὰ τοὺς συγγενεῖς καὶ φίλους σας.
Πρακτορεῖον Πατρῶν
ΒΑΝΤΑΡΑΚΗΣ
Μπουμπουλίνας 7
Ἐναντι Τελωνείου

ΠΡΟΤΙΜΑΤΕ ΤΑ ΕΚΛΕΚΤΑ ΠΡΟΪΟΝΤΑ
ΤΗΣ ΑΝΩΝ. ΟΙΝΟΠΟΙΗΤΙΚΗΣ ΕΤΑΙΡΙΑΣ
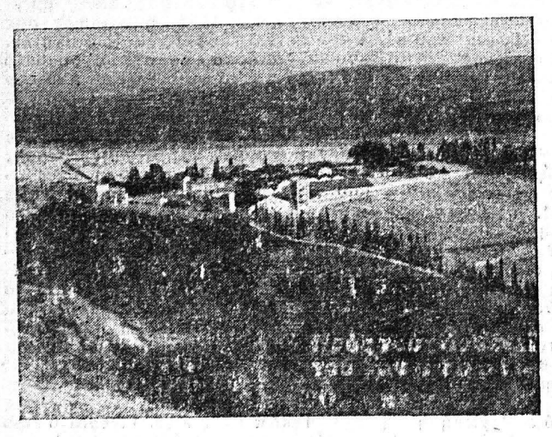
ΑΧΑΪΑ - CLAUSS
ΜΑΥΡΟΔΑΦΝΗ — ΣΑΝΤΑ ΕΛΕΝΑ
ΒΕΡΜΟΥΤ — ΚΑΣΤΕΛ ΝΤΑΝΙΕΛΙΣ
ΟΥΖΟ — ΔΕΜΕΣΤΙΧΑ
ΚΟΝΙΑΚ — ΡΕΤΣΙΝΑ
ΛΙΚΕΡ — ΣΑΜΠΑΝΙΑ
ΤΗΛ. ΠΡΑΤΗΡΙΟΥ 33.90 ΓΡΑΦΕΙΩΝ 27.06

Ο Απο Την Ζωην Της Πολεως

Στα Πεταχτα

Τὰ πάντα, ὡς ἀναφέρεται, ἕτοιμα, γιὰ τὸ σημερινὸ πανηγῦρι τῆς χαρᾶς.

—Πάντως, πολλὰ θὰ ἐξαρτηθοῦν ἀπὸ τὶς διαθέσεις τοῦ καιροῦ.

—Ὁ φωτεινὸς Καρνάβαλος εἰς τὴν ἐπαλξιν τοῦ κάστρου ὑποδέχεται κλείνοντας «πονηρὰ» τὸ μάτι εἰς τοὺς ξένους μας.

—Οἱ ὁποῖοι ἦλθαν καὶ ἔρχονται κατὰ χιλιάδας.

—Κοῦρσες καὶ κουρσάκια, ἰδιωτικῆς χρήσεως καὶ φορτηγὰ κουβαλᾶν ἀκατάπαυστα ἀνθρωπίνην μυρμηκιάν.

Ἡ ὁποία μαζὶ μὲ τοὺς πατρινοὺς θὰ πλημμυρήσουν σήμερα τοὺς δρόμους.

—Γιὰ νὰ διαλυθοῦν τὰ χαράματα, μετὰ τὰ γλέντια εἰς κάθε κλειστὸν χῶρον, ποὺ προδικάζεται νὰ εἶναι «τριπλοκούβερτα».

—Ὑποχρεωτικώτατα τὰ ἀστυνομικὰ ὄργανα ἐξυπηρετοῦν ἀμέσως ὅλους ὅσοι ζητοῦν κάποιαν πληροφορίαν.

—Δωμάτιο εἰς τὰ ξενοδοχεῖα δὲν ὑπάρχει διαθέσιμο οὔτε ἕνα.

—Ἡ κυριολεξία εἶναι ὅτι δὲν ὑπάρχει οὔτε ἕνα τετραγωνικὸ μέτρο... διαδρόμου διαθέσιμο.

—Εὐτυχῶς ἡ εὐγενὴς χειρονομία πολλῶν ὀργανώσεων καὶ διαφόρων οἰκογενειῶν νὰ διαθέσουν καταλύματα θὰ ἱκανοποιήσῃ σχεδὸν ὅλους τοὺς ξένους μας.

—Τὸ «σχεδὸν» εἶναι ἀπαραίτητο νὰ λεχθῇ, γιατὶ πολλοί, ἐλλείψει ἐδῶ καταλυμάτος, θὰ καταφύγουν γιὰ ὕπνο εἰς Αἴγιον, τὸν Πύργον, τὴν Ἀμαλιάδα, τὸ Μεσολόγγι, τὴν Ναύπακτον, τὸ Ἀγρίνιον κλπ.

—Ἤρχισαν αἱ ἐγγραφαὶ τῶν μαθητῶν τοῦ Μελισσοκομικοῦ Σχολείου Συγγροῦ τοῦ Βασιλικοῦ Ἰνστιτούτου Γεωπονικῶν Ἐπιστημῶν τῆς ἀριστης περιόδου.

—Τὰ μαθήματα θὰ ἀρχίσουν τὴν 22αν Μαρτίου 1954 εἰς τὸ ἐν Ἀμαρουσίῳ Γεωργικὸν Σχολεῖον Συγγροῦ καὶ θὰ γίνωνται τρεῖς τῆς ἑβδομάδος ἑκάστην Δευτέραν, Τετάρτην καὶ Παρασκευὴν τὰς ἀπογευματινὰς ὥρας.

—Γίνονται δεκτοὶ μαθηταὶ ἀνεξαρτήτως φύλου, ἡλικίας καὶ γραμματικῶν γνώσεων.

—Πληροφορίαι καὶ ἔγγραφαι ὁδὸς Νίκης 12. Ἀθῆναι.

ΦΑΡΜΑΚΕΙΑ

Διημερεύουσα

Πελεκάνος Ἀνδρ. Ἀγ. Νικολάου 49, Τσακίρης Διονύσιος Τσωρτσιλ 266, Παπαϊωάννου Ἀνδρ. Μαιζῶνος 32, Μανδραγοῦ Χρηστίνα Ἀλεξ. Ὑψηλάντου 156, Ἀρβανίτης Κ. (Κληρον.) Στ. Βουλγάρεως 35, Κουρλαμπᾶς Λεων. πλατεῖα Γεωργίου Α', Κανελλόπουλος Κων. Δημ. Γούναρη 57.

Διανυκτερεύουσα

Παπαδημητρίου Ἀντ. πλατεῖα Γεωργ. Α'. Ἀρβανίτης Κ. (Κληρ.) Στ. Βουλγάρεως 35.

ΑΥΡΙΟΝ ΔΕΥΤΕΡΑΝ

Διανυκτερεύοντα

Τσακίρης Διον. Τσωρτσιλ 266, Ἡλιοπούλου Ἑλένη Κολοκοτρώνη 18.

Δ)νσεις συμφώνως τῷ ἀρθρῳ 6 § 1 τοῦ Α. Ν. 1092)1938. Ἐκδότις—Δ)νσις τυπογραφείου ΓΙΩΤΑ Κ. ΠΑΠΑΓΓΕΛΟΥΤΣΟΥ κατοικία: Γεροκωστοπούλου 50

ΠΑΤΣΑ ἐκλεκτὴ θὰ εὕρητε εἰς τὸ
ΕΣΤΙΑΤΟΡΙΟΝ
ΧΑΡ. ΠΑΝΑΡΕΤΟΥ
ΑΓΙΟΥ ΑΝΔΡΕΟΥ 73
Σήμερον Κυριακὴν
Ἀνοικτὸν μέχρι πρωΐας

Ο ΚΑΠΟΔΙΣΤΡΙΑΣ
ἔκαμε τὴν γνωστὴν φάρσαν διὰ τὴν πατάταν
ΗΜΕΙΣ
δὲν κάνωμεν τὸ ζδιο.!!!
ΣΑΣ συνιστῶμεν ὅμως
ΤΟ ΝΕΡΑΤΖΙ - ΠΑΣΤΑ
δὲν εἶνε πικρὸν
εἶνε εὔγευστον
εἶνε τὸ καλύτερον
σαρακοστιανὸ
ὡς τροφὴ καὶ γλυκὸ
Παντοπῶλαι προμηθευθεῖτε ἐγκαίρως τὸ Νερᾶτσι—πᾶστα εἰς πακέττα τῶν δύο ὀκάδων καὶ τῆς μιᾶς ὀκᾶς μὲ ζελοφάν.
ΥΨΗΛΑΝΤΟΥ 146 ΤΗΛ. 30—37

ΚΑΤΕΔΑΦΙΣΙΣ

Ἤρχισεν ἡ κατεδάφισις τοῦ Παλαιοῦ Ἀρσακείου καὶ πωλοῦνται ἅπαντα τὰ ὑλικά: Κεραμίδια, τοῦβλα, πέτρα, ξυλεῖα, κ.λ.π. ὑλικά.

ΑΘΛΗΤΙΚΗ ΣΤΗΛΗ

Η ΑΓΩΝΙΣΤΙΚΗ ΚΙΝΗΣΙΣ

Λόγῳ τῶν ἑορτῶν τοῦ Καρναβαλιοῦ, εἰς Πάτρας δὲν θὰ διεξαχθοῦν σήμερον ἀγῶνες.

Εἰς Λειβαδιὰν σήμερον ἡ Παναχαϊκὴ ἀντιμετωπίζει τὴν Παλλεβαδειακὴν διὰ τὸ πρωτάθλημα Ἑλλάδος.

Εἰς Ἀθήνας διὰ τὸ Κύπελλον «ὄχι» ἡ μικτὴ Θεσσαλονίκης ἀντιμετωπίζει τὴν μικτὴν Ἀθηνῶν καὶ αὔριον ἡ Μικτὴ Ἀθηνῶν τὴν Μικτὴν Πειραιῶς.

Εἰς Τὰλ Ἀβὶβ αὔριον ἡ Ἐθνικὴ Ἑλλάδος ἀντιμετωπίζει τὴν Ἐθνικὴν Ἰσραήλ.

ΜΗΤΡΟΠΟΛΙΤΙΚΟΣ ΝΑΟΣ

ΕΣΠΕΡΙΝΟΣ ΤΗΣ ΣΥΓΓΝΩΜΗΣ

Σήμερον τὸ ἀπόγευμα καὶ ὥραν 6ην μ.μ. ἐπὶ τῇ εἰσόδῳ τῆς Μεγάλης Τεσσαρακοστῆς, ἐν τῷ Μητροπολιτικῷ ναῷ, θὰ τελεσθῇ μὲ πᾶσαν ἐκκλησιαστικὴν λαμπρότητα ὁ πρῶτος Κατανυκτικὸς Ἑσπερινός, καθ' ὃν θὰ χοροστατήσῃ ὁ Σεβασμιώτατος Μητροπολίτης ἡμῶν κ. Θεόκλητος. Τὰ ἐκκλησιαστικὰ ἄσματα, θὰ ἐκτελέσῃ χορὸς ἐξ ὅλων τῶν ἱεροψαλτῶν. Σχετικὴν ὁμιλίαν θὰ κάμῃ ὁ πανοσ. ἀρχιμανδρίτης Εὐστάθιος Εὐσταθόπουλος, Πρωτοσύγκελλος τῆς Ἱερᾶς Μητροπόλεως. Εἰς τὸ τέλος, θὰ διενεργηθῇ ὁ κατὰ ἀρχαίαν παράδοσιν τῆς Ἐκκλησίας μας, ἀσπασμὸς τῆς συγγνώμης.

(Ἐκ τοῦ Ναοῦ)

ΑΙΓΛΗ
ΣΗΜΕΡΟΝ
Τὸ Μεξικανικὸν ἀριστούργημα
ΑΓΓΕΛΟΙ
ΤΟΥ
ΥΠΟΚΟΣΜΟΥ
Πρωϊνὴ 11—1 μ. μ.
καὶ 4—12 μ. μ.
ΑΥΡΙΟΝ
Ὁ Θρυλικὸς ΙΤΑΛΙΚΟΣ
Ὑπερκολοσσὸς
ΣΥΝΑΡΠΑΖΕΙ
ΣΚΛΑΒΩΝΕΙ
ΜΕΘΑ
Η ΤΑΙΝΙΑ ΠΟΥ ΘΑ ΚΑΤΑΚΤΗΣΕΙ ΤΗΝ ΨΥΧΗ ΟΛΩΝ ΤΩΝ ΑΘΗΝΑΙΩΝ
Συνδυάζει:
ΤΟΝ ΒΙΑΙΟ ΕΡΩΤΑ
ΤΟΝ ΑΚΡΑΤΟ ΠΟΘΟ
ΤΟ ΠΕΙΣΜΑΤΙΚΟ ΠΑΘΟΣ
ΤΗΝ ΑΝΑΤΡΙΧΙΛΑ ΤΟ ΟΡΓΙΟ

ΣΚΛΑΒΟΙ ΤΟΥ ΠΟΘΟΥ
(SENSUALITA)
ΜΙΑ ΤΑΙΝΙΑ ΤΩΝ ΠΟΝΤΙ-ΝΤΕ ΛΑΟΥΡΕΝΤΙΣ
ΕΛΕΟΝΩΡΑ ΡΟΣΣΙ ΝΤΡΑΓΚΟ
ΑΜΕΝΤΕΟ ΝΑΤΖΑΡΙ
ΜΑΡΤΣΕΛΛΟ ΜΑΣΤΡΟΓΙΑΝΝΗ
ΔΕΝ ΕΙΔΑΤΕ ΠΟΤΕ ΤΟΣΟ ΩΡΑΙΑ ΤΑΙΝΙΑ

ΕΝΟΙΚΙΑΖΕΤΑΙ δωμάτιον δι' ἀργένην. Πληροφορίαι Ραφεῖον Παπαχρηστοπούλου, Ρήγα Φεραίου 24.

ΟΙΚΟΠΕΔΑ φθηνά, ἐξοφλητέα εἰς ἕνα χρόνο, πωλοῦνται εἰς τὴν ὁδὸν Τέρψεως. Πληροφορίαι εἰς τὸν πληρεξούσιον, Νικ. Καμπισόπουλον, Μαιζῶνος 98.

ΔΗΜΟΠΡΑΣΙΑ

Ἡ Ἑταιρία Διαχειρίσεως Ὑπαγγύων Προσόδων (Ἀθῆναι ὁδὸς Ἡπείρου 15) διακηρύσσει μειοδοτικὴν δημοπρασίαν διὰ τὴν ἐκτέλεσιν δοκιμῶν ἐργασιῶν διὰ τὴν τοποθέτησιν δύο πετρελαιοδεξαμενῶν ἐπὶ τῆς ἐν Πάτραις καὶ ἐπὶ τῶν ὁδῶν Ἀθηνῶν—Φαβιέρου—Ἁγίου Διονυσίου ἀποθήκης Μονοπωλίου.

Τῶν ὅρων τῆς δημοπρασίας δύνανται νὰ λάβουν γνῶσιν οἱ ἐνδιαφερόμενοι ἐνταῦθα καὶ εἰς τὸ ἐπὶ τῆς ὁδοῦ Μιαούλη 49 Μονοπώλιον (τηλέφ. 25—98).

Δεκταὶ ἐνσφράγιστοι προσφοραὶ μέχρι τῆς 12ης μεσημβρινῆς τῆς 13ης Μαρτίου 1954, καθ' ἣν διενεργηθήσεται ἡ δημοπρασία.

(Ἐκ τῆς Δ)νσεως τῆς ΕΔΥΠ)

ΙΡΙΣ
Mobiloil
Τὸ προϊὸν ποὺ δίδει φτερὰ στὴ μηχανή!
ΑΝΤΙΔΙΑΒΡΩΤΙΚΟΝ
ΑΠΟΡΡΥΠΑΝΤΙΚΟΝ
ΑΝΤΙΟΞΕΙΔΩΤΙΚΟΝ
ΠΡΟΪΟΝ ΤΗΣ SOCONY-VACUUM

Ὄχι ρεκλάμα,
ἀλλὰ πραγματικότης
Μεγάλη ἐκποίησις
Ἀνδρικῶν
καὶ Γυναικείων
ὑφασμάτων
Εἰς τὸ ἥμισυ τῆς ἀξίας των
Σπεύσατε πρωτοφανὴς εὐκαιρία
ΝΑΣΑΧΩΝ ΚΑΛΑΒΡΥΤΩΝ 53 (Γωνία)

Θέλετε νὰ ἐξασφαλίσετε τὸ φαγητό σας;
ΤΗΛΕΦΩΝΗΣΑΤΕ
29—39
ΕΙΣ ΤΟ
ΕΞΟΧΙΚΟΝ ΚΕΝΤΡΟΝ
ΘΩΜΑ ΚΟΥΚΟΥ
ΟΔΟΣ ΚΛΑΔΟΥ
Ἀρνιὰ σούβλας
καὶ σπεσιαλιτὲ
κοτόπουλα

ΤΟ ΡΑΔΙΟΦΩΝΟΝ

ΣΤΑΘΜΟΣ ΠΑΤΡΩΝ

ΚΥΡΙΑΚΗ 7 Μαρτίου

Πρωϊνὴ ἐκπομπὴ

08.30 Μετάδοσις τῆς θείας λειτουργίας ἐκ τῆς Μητροπόλεως Πατρῶν
10.15 Ποικίλο πρωϊνὸ πρόγραμμα
10.30 Τέλος τῆς πρωϊνῆς ἐκπομπῆς.

Μεσημβρινὴ ἐκπομπὴ

12.30 Ἑλληνικὲς σάμπες καὶ ροῦμπες
12.45 Ἕνα τέταρτο μὲ τὴν ὀρχήστρα Ρὰς Μόργκαν
13.00 Ἀνασκόπησις ἐξωτερικῶν γεγονότων ὑπὸ τοῦ κ. Ἀθαμαντίου Πετρίτση.
13.10 Ἀποκρηάτικα τραγούδια ἀπὸ τὴν Χορωδία Νέων Πατρῶν ὑπὸ τὴν διεύθυνσιν τοῦ κ. Ζαφείρη.
13.30 Ρυθμοὶ τριῶν τετάρτων
13.45 Ὁμιλία τοῦ κ. Κώστα Τριανταφύλλου
13 55 Εὔθυμο ἑλληνικὸ πρόγραμμα.
14.30 Τέλος τῆς μεσημβρινῆς ἐκπομπῆς

Ἑσπερινὴ ἐκπομπὴ

19.00 Ἔναρξις. Δίσκοι ποὺ μᾶς ζήτησαν οἱ ἀκροαταί μας.
19.30 Ἀγροτικὴ ὁμιλία· Ἐπιμέλεια τοῦ γεωπόνου κ. Παντ. Μαγγίνα
19.40 Τραγούδια τῆς ἑλληνικῆς ὑπαίθρου
20.00 Ἑβδομαδιαία Ἐμποροοικονομικὴ ἀνασκόπησις ὑπὸ κ. Σπυρ. Δουκάκη
20.10 Ξένα ἀλαφρὰ συγκροτήματα
20.30 Χαβανέζικα συγκροτήματα
20 45 Παληὲς ξένες ἐπιτυχίες
21.00 Τὸ ἑλληνικό μας βράδυ
22.00 Ὀρχῆστρες χοροῦ
22.15 Καντάδες
23.15 Ἐθνικὸς Ὕμνος. Τέλος τῆς ἐκπομπῆς.

ΜΙΚΡΑΙ ΕΙΔΗΣΕΙΣ

ΠΑΡΑΧΩΡΕΙΤΑΙ κατάστημα εἰς προνομιοῦχον θέσιν ἐπὶ τῆς ὁδοῦ Ἁγίου Νικολάου. Πληροφορίαι Ἁγίου Νικολάου ἀριθ. 29.

ΠΩΛΟΥΝΤΑΙ γωνιαία νεόκτιστος, 5 δωμ., χώλ, ἐλευθέρα πλησίον Ἁγίας Βαρβάρας. Παρὰ τὴν Ἁγίαν Τριάδα 3 δωμ., κουζίνα, 260 πήχεις, λίρες 230. Δενδροπερίβολον 21 στρέμμ., ποτιστικὸν μὲ οἰκία εἰς Ἐγλυκάδαν λίρ. 280. Οἰκόπεδον πλησίον Ἁγίας Βαρβάρας πήχ. 400, 8 1)2 μ. φ. λίρ. 105. Πληροφορίαι Γραφεῖον Κτηματικῶν Συναλλαγῶν, Στ. Ἀθανασούλια, Μαιζῶνος 147, τηλ. 31—36, Πάτραι.

ΤΙΜΗ ΕΥΚΑΙΡΙΑΣ: Μὲ 120 λίρες πωλεῖται οἰκία πέτρινη τέρμα Νόρμαν, ἐλευθέρα. Πληροφορίαι ὁδὸς Κορίνθου 265.

ΠΩΛΕΙΤΑΙ δενδροπερίβολον ποτιστικὸν ἐκ 17 στρεμμάτων, μὲ 400 ὀπωροφόρα δένδρα, 200 ἐλαιόδενδρα καὶ ἀνωγείου οἰκίας, ὀλίγον ἔξωθι τῆς πόλεως, ἐλεύθερον, εἰς τιμὴν συμφέρουσαν. Πληροφορίαι κτηματομεσιτικὸν γραφεῖον Χρ. Καλλινίκου, Παντανάσσης 43 α'.

ΠΩΛΕΙΤΑΙ 1) Πετρελαιομηχανὴ μάρκας Γκάρτερ 19 ἵππων, 2/5 στροφῶν καινουργῆς. 2) Ἀντλιτικὸν συγκρότημα, πετρελαιομηχανὴ Πέτερ 5 ἵππων μετὰ κεντρόφυγος ἀντλίας καὶ τῶν σωλήνων. Πληροφορίαι κ. Μακρυγιάννη Πατρίκιον, κάτωθι Τηλεγραφείου, τηλεφ. 38—91.

ΠΩΛΕΙΤΑΙ αὐτοκίνητον ἡμιπολυτελείας εἰς ἄριστην κατάστασιν, δημοσίας χρήσεως. Πληροφορίαι Ὄθωνος Ἀμαλίας 44, παραπλεύρως ἐστιατορίου Μπατῆ.

ΑΣΤΥ
ΑΠΟ ΑΥΡΙΟΝ
ΟΣΑ ΠΕΡΝΕΙ Ὁ ΑΝΕΜΟΣ

ΑΝΑΚΟΙΝΩΣΙΣ

Ὧραι παραστάσεων διὰ τὴν
ΚΑΘΑΡΑΝ ΔΕΥΤΕΡΑΝ
10—2, 3—7, 8—12

—Εἰσιτήρια θὰ ἐκδίδωνται ὅσαι ἀκριβῶς αἱ θέσεις τῶν καθημένων.
—Μετὰ τὸ πέρας ἑκάστης παραστάσεως ἡ αἴθουσα θὰ ἐκκενοῦται
—Διάρκεια προβολῆς 4 ὧραι.
—Τιμὴ εἰσιτηρίου δρχ. 10.000.
—Διαρκῆ, ἀτέλειαι καὶ προσκλήσεις δὲν ἰσχύουν.
—Τὸ ἔργον δὲν θὰ προβληθῇ εἰς ΟΥΔΕΝΑ ΕΤΕΡΟΝ Κιν)φον οὔτε καὶ εἰς θερινούς.

ΘΑΛΑΣΣΙΑΙ ΣΥΓΚΟΙΝΩΝΙΑΙ
ΑΤΜΟΠΛΟΪΑ ΝΙΚΟΛΑΟΥ Ι. ΔΙΑΠΟΥΛΗ
ΔΙΑ ΠΕΙΡΑΙΑ—ΔΩΔΕΚΑΝΗΣΟΥ
Σήμερον ΚΥΡΙΑΚΗΝ 10ην ἑσπερινήν.
Τὸ γνωστὸν θαλαμηγὸν
"ΑΝΔΡΟΣ,,
Πρακτορεῖον
ΜΕΣΣΗΝΗ—ΚΕΡΑΜΙΔΑ
Ἁγίου Ἀνδρέου 28 α',
Τηλέφ. 21—85

ΝΕΑ ΗΠΕΙΡΩΤΙΚΗ ΑΤΜΟΠΛΟΪΑ
ΠΕΤΡΟΥ Γ. ΠΟΤΑΜΙΑΝΟΥ
Α)Π Γ. ΠΟΤΑΜΙΑΝΟΣ
(ΚΟΛΟΚΟΤΡΩΝΗΣ)
Κάθε ΔΕΥΤΕΡΑΝ μεσονύκτιον διὰ Πειραιᾶ.
Κάθε ΤΕΤΑΡΤΗΝ 2.30 πρωϊνὴν διὰ Ζάκυνθον, Ληξούριον, Ἀργοστόλιον.
Κάθε ΤΕΤΑΡΤΗΝ 10ην ἑσπερινὴν διὰ Πειραιᾶ.
Κάθε ΠΑΡΑΣΚΕΥΗΝ 2.30 πρωϊνὴν διὰ Ζάκυνθον, Ληξούριον, Ἀργοστόλιον.
Κάθε ΠΑΡΑΣΚΕΥΗΝ 10ην ἑσπερινὴν διὰ Πειραιᾶ.
Κάθε ΣΑΒΒΑΤΟΝ 8ην ἑσπερινὴν διὰ Σάμην, Κέρκυραν, Βρινδήσιον.
Ναυτικὸν Πρακτορεῖον
Π. ΠΥΛΑΡΙΝΟΣ
Ὄθωνος—Ἀμαλίας 44
Τηλέφωνον 33—88

ΑΤΜΟΠΛΟΪΑ ΑΙΓΑΙΟΥ ΑΔΕΛΦΩΝ Σ. ΤΥΠΑΛΔΟΥ Α.Ε.
Τὸ πλωτὸν ἀνάκτορον
"ΑΙΓΑΙΟΝ,,
Ἀναχωρεῖ ἐκτάκτως αὔριον
ΔΕΥΤΕΡΑΝ 9.30 μ. μ. ἀκριβῶς διὰ
ΠΕΙΡΑΙΑ
Τὸ γνωστὸν ὑπερπολυτελὲς ὑπερωκεάνειον
"ΑΓΓΕΛΙΚΑ,,
Ἑκάστην ΤΡΙΤΗΝ μεσονύκτιον διὰ Σάμην, Ἰθάκην, Κέρκυραν, Βρινδήσιον.
Ἑκάστην ΠΑΡΑΣΚΕΥΗΝ 10 30 μ. μ. διὰ Πειραιᾶ, Χανιά, Ρέθυμνον, Ἡράκλειον, Ρόδον.
Πρακτορεῖον
ΙΩΑΝ. ΙΓΓΛΕΣΗ
Τηλ. 21—51

ΑΤΜΟΠΛΟΪΑ ΕΥΑΓΓ. Κ. ΤΟΓΙΑ
Τὸ πολυτελέστατον θαλαμηγόν
"ΚΩΣΤΑΚΗΣ ΤΟΓΙΑΣ,,
Ἀναχωρεῖ:
ΤΡΙΤΗΝ 2αν πρωϊνὴν διὰ Ζάκυνθον, Ληξούριον, Ἀργοστόλιον.
ΠΕΜΠΤΗΝ 2αν πρωϊνὴν διὰ Ζάκυνθον, Ληξούριον, Ἀργοστόλιον.
ΣΑΒΒΑΤΟΝ 2αν πρωϊνὴν διὰ Ζάκυνθον, Ληξούριον, Ἀργοστόλιον.
Διὰ ΠΕΙΡΑΙΑ:
ΤΡΙΤΗΝ 10ην ἑσπερινὴν διὰ Πειραιᾶ.
ΠΕΜΠΤΗΝ 10ην ἑσπερινὴν διὰ Πειραιᾶ.
ΣΑΒΒΑΤΟΝ 10ην ἑσπερινὴν διὰ Πειραιᾶ.
Πρακτορεῖον: ΚΩΝΣΤ. Δ. ΛΑΓΑΓΙΑΝΝΗ
Ὄθωνος—Ἀμαλίας 52.
Τηλεφ. 36—88

ΠΕΤΡΟΣ Μ. ΝΟΜΙΚΟΣ Α.Ε.
ΘΗΡΑΪΚΗ ΑΤΜΟΠΛΟΪΑ
Α)Π "ΜΙΑΟΥΛΗΣ"
Κάθε ΠΑΡΑΣΚΕΥΗΝ 1ην πρωϊνὴν
ΔΙΑ ΒΡΙΝΔΗΣΙΟΝ — ΒΕΝΕΤΙΑΝ
Πρακτορεῖον
ΜΕΣΣΗΝΗ—ΚΕΡΑΜΙΔΑ
Ἁγ. Ἀνδρέου 28 α'—Τηλέφ. 21—85

ΑΤΜΟΠΛΟΪΑ ΛΑΚΩΝΙΑΣ
ΛΑΖΑΡΟΥ ΛΑΓΑ
Α)Π "ΕΛΕΝΑ,,
ΤΕΤΑΡΤΗΝ Μεσονύκτιον διὰ Ἰθάκην, Σάμην, Ἁγίαν Εὐφημίαν, Φισκάρδον, Βασιλικήν, Νυδρί, Λευκάδα, Πρέβεζα, Πάργα, Παξούς, Ἠγουμενίτσαν, Κέρκυραν.
Πρακτορεῖον
ΜΕΣΣΗΝΗ—ΚΕΡΑΜΙΔΑ
Ἁγίου Ἀνδρέου 28 α
Τηλέφ. 21—85

ΕΚΔΡΟΜΑΙ ΠΑΣΧΑ 1954
ΚΩΝ