ΕΞΩΡΑΪΣΤΙΚΑ ΕΡΓΑ ΚΑΙ ΟΙΚΟΔΟΜΙΚΟΣ ΟΡΓΑΣΜΟΣ:

ΑΙ ΑΘΗΝΑΙ ΣΥΝΑΓΩΝΙΖΟΝΤΑΙ ΤΑΣ ΕΥΡΩΠΑΪΚΑΣ ΜΕΓΑΛΟΥΠΟΛΕΙΣ

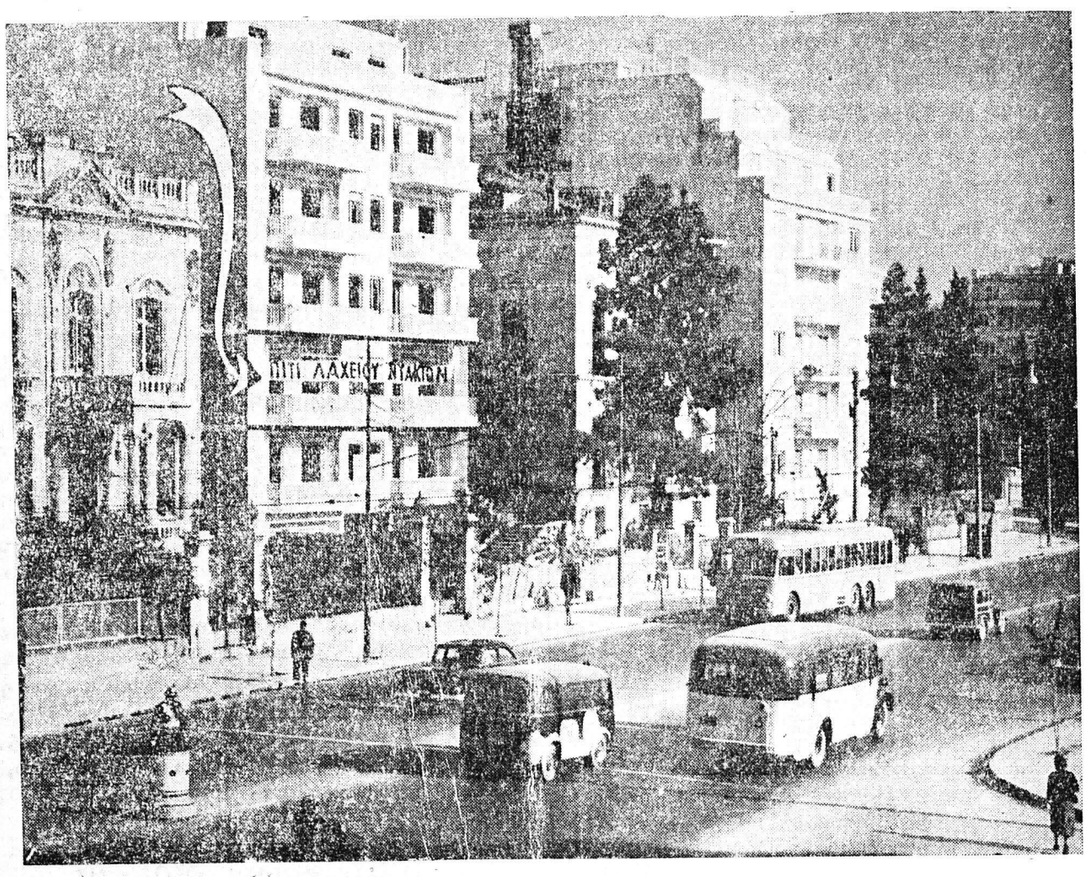

ΑΥΤΟ ΤΟ ΕΠΙΒΛΗΤΙΚΟΝ ΘΕΑΜΑ ΧΑΡΙΖΕΙ Η ΛΕΩΦΟΡΟΣ ΒΑΣΙΛΙΣΣΗΣ ΣΟΦΙΑΣ, ΠΑΡΑ ΤΗΝ ΠΛΑΤΕΙΑΝ ΡΗΓΙΛΛΗΣ: ΜΙΑ ΛΕΩΦΟΡΟΣ ΠΟΥ ΔΕΝ ΖΗΛΕΥΕΙ ΤΙΠΟΤΕ ΑΠΟ ΤΗΝ ΞΕΝΗ ΜΕΓΑΛΟΠΡΕΠΕΙΑ. - ΕΝΑ ΚΟΜΜΑΤΙ ΠΟΛΙΤΙΣΜΟΥ. - ΜΙΑ ΓΩΝΙΑ ΠΡΑΓΜΑΤΙΚΗΣ ΑΡΧΟΝΤΙΑΣ. - ΛΙΓΑ ΒΗΜΑΤΑ ΑΠΟ ΕΔΩ ΕΙΝΑΙ ΤΑ ΑΝΑΚΤΟΡΑ, ΤΑ ΜΕΓΑΡΑ ΤΩΝ ΞΕΝΩΝ ΠΡΕΣΒΕΙΩΝ, Ο ΒΑΣΙΛΙΚΟΣ ΚΗΠΟΣ, Η ΠΛΑΤΕΙΑ ΣΥΝΤΑΓΜΑΤΟΣ, ΤΑ ΠΑΛΑΙΑ ΑΝΑΚΤΟΡΑ, ΤΟ ΚΕΝΤΡΟΝ ΤΗΣ ΖΩΗΣ ΤΗΣ ΕΛΛΗΝΙΚΗΣ ΠΡΩΤΕΥΟΥΣΗΣ. ΚΑΙ ΔΙΠΛΑ ΣΤΙΣ ΜΕΓΑΛΟΠΡΕΠΕΙΣ ΟΙΚΟΔΟΜΕΣ ΠΟΥ ΣΤΟΛΙΖΟΥΝ ΤΗΝ ΦΩΤΟΛΟΥΣΤΗΝ ΛΕΩΦΟΡΟ ΕΝΑ ΑΚΟΜΗ ΞΕΧΩΡΙΣΤΟ ΣΤΟΛΙΔΙ:

ΤΟ ΠΑΛΑΤΑΚΙ ΤΟΥ ΛΑΧΕΙΟΥ ΣΥΝΤΑΚΤΩΝ

Είναι σχεδὸν ὁλόκληρος ὁ 2ος Ὄροφος τοῦ ἐπὶ τῆς Λεωφόρου Βασιλίσσης Σοφίας ἀρ. 37 Νεοδμήτου Μεγάρου, ἕνα θαῦμα ὁμορφιᾶς καὶ ἀνέσεων, διὰ τὴν πραγματοποίησιν τοῦ ὁποίου εἰργάσθησαν οἱ ὀνομαστότεροι Ἀρχιτέκτονες καὶ Μηχανικοὶ τῶν Ἀθηνῶν. Περιλαμβάνει ΔΥΟ ΜΕΓΑΛΑ ΧΩΛΑ ΚΑΙ ΟΚΤΩ ΜΕΓΑΛΑΣ ΑΙΘΟΥΣΑΣ ΚΑΙ ΔΩΜΑΤΙΑ, ΗΤΟΙ: Ἐπὶ τῆς προσόψεως: Γραφεῖον 3,90Χ6,50 μ. ΔΥΟ Λίβιγκ Ρούμ, συνελικεῖ χῶρου 5,00Χ7,70 μ. καὶ Σαλόνι 5,90Χ6,90 μ. Αἱ τέσσαρες αἴθουσαι ἑνοῦνται εἰς μίαν δι' ἐνδιαμέσων συρτῶν θυρῶν. Ἐπὶ πλέον αὐτῶν: ΤΕΣΣΑΡΑ ΑΚΟΜΗ ΜΕΓΑΛΑ ΔΩΜΑΤΙΑ: Τραπεζαρία 3,90Χ4,90 μ. ἑνουμένη μετὰ τῶν ἐπὶ τῆς προσόψεως αἰθουσῶν, ὑπνοδωματιον 3,50Χ3,10 μ. μετ' ἐντειχισμένου ἐρμαρίου (ντουλάπα—σιφωνιέρα), δεύτερον ὑπνοδωμάτιον 4,65Χ4,50 μ. μετ' ἐντειχισμένου ἐρμαρίου (ντουλάπα—σιφωνιέρα) καὶ τρίτον ὑπνοδωμάτιον 3,50Χ4,90 μ. μετ' ἐντειχισμένου ἐρμαρίου (ντουλάπα—σιφωνιέρα). Τὰ δύο τελευταῖα ὑπνοδωμάτια ἔχουν καὶ ἔξοδον εἰς μεγάλην βεράνταν. Τὸ μεγαλοπρεπὲς αὐτὸ διαμέρισμα περιλαμβάνει ἐπίσης: Βοηθητικὸν χῶρον ἐργασίας, δωμάτιον ὑπηρεσίας, ὀφφίς, κουζίναν, λουτρὸν πλῆρες, ντοὺς πλῆρες, ἰδιαίτερον ντοὺς καὶ W. C. ὑπηρεσίας καὶ ἀποθήκην εἰς τὸ ὑπόγειον. Ἐξυπηρετεῖται: Μὲ ἀναβατήρας (ἀσανσὲρ), κεντρικὴν θέρμασιν, θερμὸν ὕδωρ παρεχόμενον δι' ἠλεκτρικοῦ θερμοσίφωνος, καὶ διὰ Μπόϊλερ, εἰδικὸν μηχάνημα αὐτομάτου ρυθμίσεως τῆς θερμότητος τοῦ ὕδατος εἰς τὸ λουτρόν, ἀεριόφως, ἐσωτερικὸν τηλέφωνον, μικρόφωνον—μεγάφωνον. συνδεομένων μὲ τὴν ἐξώθυραν κ.λπ. Πρόκειται γενικῶς περὶ οἰκοδομῆς πολυτελοῦς, ἀρίστης κατασκευῆς καὶ μὲ ὅλας τὰς συγχρόνους τελειοποιήσεις καὶ ἀνέσεις. Ἐπὶ τῆς προσόψεως: Πρασιὰ βάθους 9 μέτρων καὶ ὄπισθεν κῆπος.

ΕΚΤΟΣ ΑΠΟ ΤΟ ΠΑΛΑΤΑΚΙ ΤΟΥ 1ου ΤΥΧΕΡΟΥ:

ΕΧΟΥΝ ΑΓΟΡΑΣΘΗ ΔΙΑ ΤΟΥΣ ΤΥΧΕΡΟΥΣ ΤΟΥ ΛΑΧΕΙΟΥ ΚΑΙ 20 ΜΕΓΑΛΑ ΔΙΑΜΕΡΙΣΜΑΤΑ ΕΙΣ ΤΑΣ ΠΟΛΥΤΕΛΕΣΤΕΡΑΣ ΠΟΛΥΚΑΤΟΙΚΙΑΣ ΤΩΝ ΑΘΗΝΩΝ:

1. Γωνιαῖον Διαμέρισμα 2ος ὄροφος τῆς πολυκατοικίας ὁδὸς Ἀκαδημίας καὶ Κριεζώτου. Δωμάτια 5.
2. Γωνιαῖον Διαμέρισμα 4ος ὄροφος τῆς πολυκατοικίας ὁδὸς Ἀκαδημίας καὶ Πλατεῖα Ζωοδόχου Πηγῆς. Δωμάτια 5.
3. Γωνιαῖον Διαμέρισμα 2ος ὄροφος τῆς πολυκατοικίας ὁδὸς Κουμουνδούρου καὶ Βηλαρᾶ (Πλατεῖα Ἁγ. Κωνσταντίνου Ὁμονοίας). Δωμάτια 4.
4. Γωνιαῖον Διαμέρισμα 1ος ὄροφος τῆς πολυκατοικίας ὁδὸς Πατησίων καὶ Θήρας (Πλατεῖα Ἀμερικῆς) Δωμάτια 5.
5. Γωνιαῖον Διαμέρισμα 2ος ὄροφος τῆς πολυκατοικίας ὁδὸς Ὁμήρου καὶ Σόλωνος (Κολωνάκι) Δωμάτια 6.
6. Γωνιαῖον Διαμέρισμα 2ος ὄροφος τῆς πολυκατοικίας ὁδὸς Φαρμάκη καὶ Χαιρεφῶντος (Πλάκα) Δωμάτια 4.
7. Γωνιαῖον Διαμέρισμα 1ος ὄροφος τῆς πολυκατοικίας ὁδὸς Γκούρα καὶ Χαιρεφῶντος (Πλατεῖα Ἁγ. Αἰκατερίνης, Πλάκα) Δωμάτια 5.
8. Γωνιαῖον Διαμέρισμα 1ος ὄροφος τῆς πολυκατοικίας ὁδὸς Κυψέλης καὶ Ὕδρας Δωμάτια 4.
9. Διαμέρισμα 1ου ὀρόφου τῆς πολυκατοικίας ὁδὸς Πατριάρχου Ἰωακεὶμ 27 (Κολωνάκι) Δωμάτια 5.
10. Διαμέρισμα 2ου ὀρόφου τῆς πολυκατοικίας ὁδὸς Σταυροπούλου 23 (Πλ. Ἀμερικῆς) Δωμάτια 5.
11. Διαμέρισμα 1ου ὀρόφου τῆς πολυκατοικίας ὁδὸς Δημ. Σούτσου 5 (Πλατεῖα Μαβίλλη—Λεωφ. Βασ. Σοφίας) Δωμάτια 4.
12. Διαμέρισμα 3ου ὀρόφου τῆς γωνιαίας πολυκατοικίας Λεωφ. Ἀλεξάνδρας καὶ Χαριλάου Τρικούπη (Πάρκον) μὲ πρόσοψιν ἐπὶ τῆς Λεωφόρου Δωμ. 5.
13. Διαμέρισμα 1ου ὀρόφου τῆς πολυκατοικίας ὁδὸς Πάρου 6 (Λυσσιατρεῖον) Δωμάτια 4.
14. Διαμέρισμα 1ου ὀρόφου τῆς πολυκατοικίας ὁδὸς Παπαδιαμαντοπούλου 13 (Ἡλύσια—ὀλίγα μέτρα ἀπὸ τῆς Λεωφ. Βασιλίσσης Σοφίας) Δωμάτια 5.
15. Διαμέρισμα 1ου ὀρόφου τῆς πολυκατοικίας ὁδὸς Λασκάρεως 7 (Ἱπποκράτους) Δωμάτια 5.
16. Διαμέρισμα 1ον Ρετιρὲ τῆς πολυκατοικίας ὁδὸς Στρατηγοῦ Κοντούλη (Μακρυγιάννη) Δωμάτια 5.
17. Διαμέρισμα 2ον Ρετιρὲ τῆς πολυκατοικίας ὁδὸς Δημ. Σούτσου 19. Δωμάτια 3.
18. Διαμέρισμα 3ον Ρετιρὲ τῆς πολυκατοικίας ὁδὸς Σπετσῶν 39 (Κυψέλη) Δωμάτια 4.
19. Διαμέρισμα 3ον Ρετιρὲ τῆς πολυκατοικίας ὁδὸς Μηθύμνης 48 (Πλατ. Ἀγάμων) Δωμάτια 4.
20. Διαμέρισμα 1ον Ρετιρὲ τῆς πολυκατοικίας ὁδὸς Πάτμου 34 (Λυσσιατρεῖον) Δωμάτια 4.

Η ΑΓΟΡΑ ΣΠΙΤΙΩΝ ΣΥΝΕΧΙΖΕΤΑΙ

ΛΑΧΕΙΟΝ ΣΥΝΤΑΚΤΩΝ

ΚΥΚΛΟΦΟΡΕΙ ΑΠΟ ΣΗΜΕΡΟΝ Η ΟΓΔΟΗ ΣΕΙΡΑ

ΜΑΖΙ ΜΕ ΤΑ ΕΛΑΧΙΣΤΑ ΠΟΥ ΑΠΕΜΕΙΝΑΝ ΕΚ ΤΩΝ ΠΡΟΗΓΟΥΜΕΝΩΝ ΣΕΙΡΩΝ

(Δημοσιεύεται μόνον δυνάμει εἰδικῆς ἐντολῆς τῆς Ἑνώσεως Συντακτῶν Η.Ε.Α.)

Μαγειρεύετε μὲ τὴν πολυτελῆ κουζίνα τοῦ ΠΕΤΡΟΓΚΑΖ

Θέλετε κυρία μου νὰ εἶσθε κομψή, θέλετε δεσποινίς μου νὰ ἀρέσετε, ἐπισκεφθῆτε μας ἔστω καὶ γιὰ μιὰ φορά. Θὰ βρῆτε ὅτι θελήσετε, καθε λογῆς μπιζοῦ, καπελλα, γάντια, ζῶνες, κασκόλ, μανδηλακια. "ΦΑΡΟΣ,,

Πατρινὰ ἡμερονύκτια

Στὰ πεταχτὰ

Πνευματικὸς ὀργασμὸς σήμερα στὴν πόλι μας.

—Τρεῖς διαλέξεις, ἀπὸ τὶς ὁποῖες οἱ δύο τὸ ἀπόγευμα.

—Τὸ πρωῖ στὴν αἴθουσα τῆς Χριστιανικῆς Ἑστίας θὰ ὁμιλήσῃ ὁ διακεκριμένος καθηγητὴς τοῦ Πανεπιστημίου Ἀθηνῶν κ. Πλακίδης μὲ θέμα: «Αἱ σύγχρονοι κατευθύνσεις τῆς Ἀστρονομίας καὶ τοῦ οὐρανοῦ».

—Τὸ ἀπόγευμα στὴν Διακίδειο Σχολὴ ὁ γυμνασιάρχης κ. Ἀγ. Βούρβαχης μὲ θέμα: «Τὸ ἔπος τοῦ Διγενῆ καὶ οἱ θρυλικοὶ ἀγῶνες του».

—Ἐπίσης στὸ Μορφωτικὸ ὁ κ. Ἀνδρέας Ν. Παπαδόπουλος μὲ θέμα «Εὐγένιος Ο' Νὶλ ὁ μεγάλος σύγχρονος τραγωδός»,

—Ἔτσι οἱ συμπολῖτες θὰ ἔχουν τὴν εὐχέρεια νὰ γευθοῦν ἐκλεκτὴ πνευματικὴ τροφή.

=Σήμερα ὅλα τὰ καταστήματα θὰ εἶναι ἀνοικτά, ἐπειδὴ ἡ ἄλλη Κυριακή, ἡ τελευταία τοῦ ἔτους συμπίπτει μὲ τὴν ἑορτὴ τῶν Χριστουγέννων.

=Κατόπιν ἀποφάσεως τοῦ ὑφυπουργοῦ Συγκοινωνίας οἱ πολύτεκνοι θὰ πληρώνουν τὸ ἥμισυ τοῦ ἀντιτίμου τῶν εἰσιτηρίων στὰ ὑπεραστικὰ λεωφορεῖα.

—Τὰ αὐτοκίνητα ὅμως δὲν θὰ δύνανται νὰ παραλαμβάνουν μὲ ἔκπτωσι περισσοτέρους τῶν δύο γιὰ κάθε διαδρομή.

=Τὸ ἐφετεινὸ χριστουγεννιάτικο ρεβεγιον τῆς Φιλαρμονικῆς προετοιμάζεται ἀπὸ καιρὸ τώρα, οὕτως ὥστε «ν' ἀφήσῃ ἐποχήν».

—Ἐκτὸς τῶν ἄλλων, ὡς πληροφορούμεθα, σ' ὅλους τοὺς προσκεκλημένους θὰ χορηγηθοῦν δῶρα, ὑπὸ τύπο «μπονομᾶ» ἀπὸ τὸ Χριστουγεννιάτικο δέντρο.

—Ἕνας «Ἅγιος Βασίλης» θὰ κάνῃ τὴν διανομή, ἀσφαλῶς μὲ κλήρους.

=Ἂν καὶ ἡ ἀγορὰ ἦταν χθὲς γεμάτη ἀπὸ κρέατα, ἐν τούτοις δὲν ἐσημειώθη μεγάλη κίνησις καὶ τοῦτο διότι οἱ περισσότεροι νηστεύουν, προκειμένου νὰ κοινωνήσουν τὴν ἑβδομάδα αὐτή.

—Ἄλλοι, ἀπὸ λόγους οἰκονομίας, μτὰ καὶ τὴν ἑβδομάδα ποὺ μᾶς ἔρχεται ὁ οἰκογενειακὸς προϋπολογισμὸς θὰ πετάξῃ στὰ ὕψη.

=Ὁ καιρὸς ἔστρωσε.

—Ὁ χειμώνας ἐφέτος πάει καλά.

—Ἂν καὶ πρέπει νὰ χιονίσῃ, γιὰ νὰ γιορτάσουμε τὰ Χριστούγεννα μέσα σὲ ὡραῖο χειμωνιάτικο περιβάλλον.

ΠΕΛΟΠΟΝΝΗΣΙΑΚΑ

ΕΔΩ ΚΙ' ΕΚΕΙ

Αὐτὴν τὴν ἐποχὴ ἡ πόλη μας βρίσκεται—καὶ νὰ χτυπήσουμε ξύλο—σὲ πνευματικὸ καὶ καλλιτεχνικὸ ὀργασμό. Τρεῖς διαλέξεις σήμερα, φιλολογικὰ μνημόσυνα, θέατρα, ἐκθέσεις ζωγραφικῆς, μουσικὲς ἐκδηλώσεις. Μπράβο. Νὰ λοιπὸν τί μποροῦμε νὰ ἐπιτύχουμε, ὅταν ἔχουμε τὴν καλὴ θέλησι καὶ τὸν ἐνθουσιασμό. Τὰ πάντα. Τίποτε δὲν ἔχουμε νὰ ζηλέψουμε ἀπὸ τὴν πρωτεύουσα. Ἀκόμα καὶ οἱ κινηματογράφοι προβάλλουν αὐτὲς τὶς μέρες ἐκλεκτὰ ἔργα. Ἀξιοσημείωτο τὸ γεγονός. Μόνο ποὺ πρέπει νὰ διατηρηθοῦν οἱ ἐκδηλώσεις αὐτὲς καθ' ὅλη τὴν χειμερινὴ περίοδο. Κι' ὄχι μόνο αὐτὲς τὶς ἡμέρες τὶς γιορτάσιμες. Ἂς τὸ ἐλπίσουμε.

*****

Μαζὶ μὲ τὰ εὔθυμα προγράμματα τῶν ραδιοφωνικῶν σταθμῶν, ποὺ τὸ πρωῖ μεταδίδουν ἐλαφρὰ μουσικὴ...ἀπολαμβάνω ὅταν βγαίνω στὸ δρόμο, ἐρχόμενος στὸ γραφεῖο καὶ τὶς μουσικὲς λαρυγγικὲς ἐκδηλώσεις ἑνίων συμπολιτῶν μας. Δὲν πρόκειται περὶ τραγουδιῶν, ἀλλὰ περὶ προσπαθείας νὰ βήξουν ἐκ βαθέων καὶ ν' ἀπαλλαγοῦν ὡρισμένων «παραγώγων» τους ποὺ τοὺς ἐνοχλοῦν. Ἡ προσπάθεια συνοδεύεται συνήθως μὲ βρυχηθμοὺς, γρολλισμοὺς, ἀναστεναγμοὺς καὶ ἄλλες ἐκκωφαντικὲς ἐκρήξεις, ἕως ὅτου τὸ «παράγωγο» ἀνέλθῃ μέχρι τῶν ὀδόντων. Κατόπιν μὲ μιὰ γραφικὴ καὶ ἄκρως αἰσθητικὴ κίνησι, τὸ ἐξαποστέλλουν στὸν «ἔξω ἀπὸ... μέσα» τους ἢ ἐπὶ τοῦ πεζοδρομίου ἢ ἐπὶ τῶν παραπλεύρων ὁδοιπορούντων συμπολιτῶν τους. Ὁ πολιτισμός μας δίνει κάθε πρωῖ μ' αὐτὸ τὸν τρόπο προφορικὲς καὶ γραπτὲς ἐξετάσεις. Καὶ παίρνει ἄριστα.

*****

Αὐτὲς τὶς ἡμέρες ποὺ προηγοῦνται τῶν ἑορτῶν καὶ ποὺ ὁ καθένας ἑτοιμάζεται νὰ τὶς γιορτάσῃ ὅσο μπορεῖ καλύτερα, ἀκοῦς μερικοὺς νὰ λένε.

—Ἄ, ποῦνε τὰ παλιὰ τὰ χρόνια! Τὶ ὡραῖα Χριστούγεννα κάναμε τότε!! «Πᾶνε τὰ ὡραῖα χρόνια» Δὲ ξέρω γιατὶ τὰ περασμένα φαίνονται ὡραιότερα. Ἴσω γιατὶ συνδέονται μὲ τὰ νειάτα καὶ τὰ ὄνειρά μας, ποὺ κανένας ἀναθυμῶντας τα, δὲν μπορεῖ νὰ ξεχωρίσῃ τὰ ὄνειρα ἀπὸ τὴν τότε ποαγματικότητα. Εἶναι πάντως παρατηρημένο ὅτι κανένας δὲν εὐχαριστεῖται μὲ τὸ παρόν. Ἄσχετα ἂν κι' αὐτὸ θὰ γίνῃ ἀργότερα ὡραῖο παρελθὸν καὶ θὰ τὸ ἀναζητᾶ κανεὶς μ' ἀναστεναγμούς. Εἴμαστε στ' ἀλήθεια πολὺ περίεργοι ἐμεῖς οἱ ἄνθρωποι. Ποτὲ δὲν ξέρουμε τὶ ζητᾶμε.

Ο ΠΕΛΟΠΟΝΝΗΣΙΟΣ

Φαρμακεῖα

Διημερεύοντα:

Ἅπαντα τὰ Φαρμακεῖα θὰ παραμείνουν ἀνοικτά.

Διανυκτερεύοντα:

Βαγενᾶς Κων. Μαιζῶνος 90, Πρόβος Βλάσσης Γερμανοῦ 117.

ΑΥΡΙΟΝ ΔΕΥΤΕΡΑΝ

Διανυκτερεύοντα:

Γεωργαντόπουλος Ἰω. Ἀλεξ. Ὑψηλάντου 143, Κοντογιάννης Ἰω. Δ. Γούναρη 19.

Συνταγαὶ ΙΚΑ:

Παπαχρήστου Ἰωάν. Κορίνθου 258, Βαγενᾶς Κων Μαιζῶνος 90, Καλλιβωκᾶς Ἀνδρ. Κολοκοτρώνη 42, Πρόβος Βλ. Γερμανοῦ 17, Κωνσταντοπούλου Ἀθηνᾶ Ἁγ. Ἀνδρέου 142, Μανδραγοῦ, Χριστ. Ὑψηλάντου 156.

ΤΟ ΡΑΔΙΟΦΩΝΟΝ

ΚΥΡΙΑΚΗ 18 Δεκεμβρίου

ΣΤΑΘΜΟΣ ΠΑΤΡΩΝ (198 μ.)

8.30 Θεία Λειτουργία, 10 ἑλληνικὸ πρόγραμμα, 10.30 ἡ ἐκπομπὴ τῆς Τρίτης Μεραρχίας, 12.30 ἑλληνικὸ πρόγραμμα, 13 ὁμιλία, 14.15 τέταρτο τῶν τραγουδιστῶν μας, 19 δίσκοι ἄκροα τῶν, 20.10 λιγ' ἀπ' ὅλα, 20.40 ξένες ἐπιτυχίες, 21 ἑλληνικὴ μουσική, 22 ὄπερες, 22.45 ὀρχῆστρες χοροῦ.

Εἰδήσεις: 13.30, 20.50

ΣΤΑΘΜΟΣ ΑΘΗΝΩΝ (412μ.

7.50 Θεία Λειτουργία, 11.10 κρατική συναυλία, 14 ἡ ὀρχήστρα τοῦ σταθμοῦ, 15.30 ποδόσφαιρο, 17.20 τραγουδᾶ ὁ Πολυμέρης, 19.30 δημοτικὰ τραγούδια, 20 ἑλληνικὴ βραδυά, 21.10 Ἑλληνικὴ σκηνή, 22.30 ἑλληνικο πρόγραμμα, 23.30 χορευτικὴ μουσική.

Εἰδήσεις: 7.15, 13, 14.30, 20.15 22.15, 24.

ΣΤΑΘΜΟΣ ΑΘΗΝΩΝ Β' (451μ.

7.30 Κυριακάτικο ξεκίνημα, 10.30 ἑλληνικὸ πρόγραμμα, 12.45 δίσκοι στὴν τύχη, 15 ἑλληνικὰ τραγούδια, 18.45 δημοτικὰ τραγούδια, 19.15 μουσικὴ ποὺ ζητήσατε, 20.30 συντροφιὰ μὲ τὴ μουσική, 21.15 μουσικὲς ἐπιτυχίες, 22.45 ἐλᾶτε νὰ χορέψουμε.

Εἰδήσεις: 13.30, 14.45, 22.30

ΜΙΚΡΑΙ ΕΙΔΗΣΕΙΣ

Ἀτμολέβης Γαλλικοῦ τύπου 9—10 τετραγωνικῶν θερμαινομένης ἐπιφανείας πλήρης καὶ εἰς ἄριστην κατάστασιν πωλεῖται μετὰ τοῦ τροφοδοτικοῦ ἱππαρίου. Πληροφορίαι Ἑρμοῦ 57, κατάστημα «Πλούταρχος», Τηλ. 30 83.

Ἀγοραζω διάφορα παλαιὰ χαρτιὰ φιλὰ—χονδρὰ καθὼς καὶ βιβλία, ἀρχεῖα κλπ. Κορίνθου 312 καὶ Κολοκοτρώνη 47 τηλ. 30—54

Δάνειον 200 λιρῶν ζητεῖται. Ἐξασφάλισις πρώτη ὑποθήκη 10πλασίου ἀκινήτου. Πληροφορίαι Ἐμπορομεσιτικὴν Ρήγα Φεραίου 60.

Ἐνοικιάζεται δωμάτιον ἐπιπλωμένον δι' ἐργένην. Πληροφορίαι παρ' ἡμῖν 8—11.

Ἐνοικιάζεται δωμάτιον ἀνώγειον μετὰ κουζίνας, ἀνεξάρτητον, δι' ἐργένην. Πληροφορίαι ὁδὸς Κάσσου 8.

Ζητεῖται ὑπάλληλος 14—16 ἐτῶν δι' ἐργασίαν Γαλακτοπωλείου, μὲ ἄρίστας συστάσεις. Πληροφορίαι κ. Δ. Κονταξῆν, Κανακάρη 105, Πάτραι.

Ζητεῖται καμαριέρα πεπειραμένη ἢ μή, διὰ τὸ ξενοδοχεῖον «ΡΕΞ» Ναυπάκτου. Πληροφορίαι κ. Θ. Ρυμποτῆν, Ξενοδοχεῖον «Ὄλυμπος» Πατρῶν.

Πωλοῦνται οἰκόπεδον γωνιαῖον εἰς τὴν ὁδὸν Σολωμοῦ ἐκ 230 πήχεων, εἰς τιμὴν εὐκαιρίας. Οἰκόπεδον μὲ δύο μεσοτοίχους πλησίον Ἁγίας Βαρβάρας δραχ. 30.000. Εἰς τὴν συνοικίαν Βοῦδ μὲ μεσότοιχον 205 πῆχεις 8 μ. φ. δραχ. 36.000. Εἰς Ἅγιον Ἰωάννην Πράτσικα ὁ πῆχυς δρχ. 30, 40 καὶ 50. Πληροφορίαι Γραφεῖον Κτηματικῶν Συναλλαγῶν Σπυρ. Ἀθανασούλια, Μαιζῶνος 147, Τηλ. 31—36.

Πωλεῖται ἀνώγειος οἰκία τὸ ἰσόγειον τῆς ὁποίας χρησιμοποιεῖται ὡς μαγαζί, μετὰ συνεχομένων δύο ἰσογείων τοιούτων καὶ συνεχομένου περιβολίου ἐκτάσεως τριῶν στρεμμάτων μετὰ τῶν ἐντὸς αὐτοῦ 30 ἐλαιοδένδρων κειμένων ἐντὸς τοῦ χωρίου Ράχη — Σαγεῖκων καὶ παρὰ τὴν δημοσίαν ὁδὸν Πατρῶν—Πύργου Πληροφορίαι Βασ. Βαβαρούταν, Ράχη Σαγεῖκων.

Πωλεῖται εἰς τιμὴν ἐκτάκτου εὐκαιρίας ἐξοχικὸν κέντρον μετὰ οἰκίας καὶ λοιπῶν βοηθητικῶν χώρων καὶ ἐγκαταστάσεων ἐπὶ εὐρυχώρου ἐκτάσεως, μόνον μὲ 330 λίρ. Ἐπὶ τῆς σιδηροδρομικῆς γραμμῆς ΣΠΑΠ καὶ ὁδοῦ Τερψιθέας (Μέση Ἀγυιά). Πληροφορίαι ἔναντι τοῦ κέντρου αὐτοῦ εἰς ὑποδηματοποιὸν Παν. Σκιανδαρέσην.

Πωλεῖται αὐτοκίνητον Φόρντ, Καναδέζικο (Καρναβαλος) 34 ἰδιωτικῆς χρήσεως, εἰς ἄριστην κατάστασιν, ἐν κινήσει. Πληροφορίαι Πατρέως 79, Τηλ. 26—73.

Πωλεῖται αὐτοκίνητον ἐπιβατικὸν ἰδιωτικῆς χρήσεως εἰς ἄριστην κατάστασιν. Εὐκολίαι πληρωμῆς. Πληροφορίαι Γκαράζ Προκόπη, Ἀράτου 11, Τηλ. 39-10.

Πωλοῦνται ἔπιπλα Κουρείου εἰς ἄριστην κατάστασιν. Πληροφορίαι Κορίνθου 224, Κουρεῖον

Πωλεῖται τριώροφος οἰκία εἰς κεντρικὴν θέσιν, ἔχουσα προσόψεις ἐπὶ τῶν ὁδῶν Ἁγίου Ἀνδρέου—Ὄθωνος Ἀμαλίας. Εἰσόδημα δραχμαὶ 4.200 περίπου μηνιαίως. Πληροφορίαι. Συμβολαιογραφεῖον κ. Ἀλεξίου Παναγοπούλου.

Κουβέρται μάλλινες, μονές διπλές, διάφορες ποιότητες. Τιμαὶ χαμηλαὶ. Λαδᾶς καὶ Μανοῦσος, Ἑρμοῦ καὶ Κορίνθου 236, Τηλ. 30—93, ἐπισκεφθῆτε μας.

Πωλεῖται οἰκία ἰσόγειος εἰς τιμὴν ἐκτάκτου εὐκαιρίας, λιθόκτιστος ἐκ 2 κατοικιῶν παλαιᾶς κατασκευῆς μὲ δύο μεσοτοιχίας ἐξ 9 δωματίων καὶ 2 κουζινῶν ἐκ πήχεων περίπου 550, εὐρισκομένη ἐπὶ τῆς Ρ. Φεραίου. Πληροφορίαι Ἀν. Ν. Ἀγγελόπουλον Ρ. Φεραίου 73, τηλ. 27—78.

Πωλοῦμεν: 1) Ἐγγύτατα Ὑψηλῶν Ἀλωνίων οἰκόπεδον γωνιακὸν 215 πήχεων μὲ φάτσα βορειοανατολικὼς μέτρα 15 καὶ μεσηβρινῶς φάτσα μ. 8 καὶ 2) εἰς στάσιν Κοτρῶνι, οἰκόπεδον 630 πήχεων μὲ φάτσα μ. 12 καὶ γύρωθεν δρόμους, εἰς τιμὴν ἐξαιρετικῆς εὐκαιρίας. Γραφεῖον Κτημάτων Ἀνδρ. Ἀγγέλη, Παντανάσσης 18, Τηλ, 38—85.

Παλτὰ —Ταγιέρ — Φορέματα ὁλομάλλινα καὶ σύμμικτα εἰς μεγάλην συλλογήν. Ὡρισμένοι τύποι, ἀποκλειστικότης τῶν καταστημάτων μας. Τιμαὶ πάντοτε φθηναί. Λαδᾶς καὶ Μανοῦσος, Ἑρμοῦ καὶ Κορίνθου 236, Τηλέφωνον 30—93.

Πωλοῦνται οἰκόπεδα εἰς καλὴν τιμὴν καὶ μὲ δόσεις, ἀνατολικὰ γωνιαῖα ἐπὶ τῆς ὁδοῦ Πατρῶν—Ἀθηνῶν μὲ ἄφθονο νερὸ καὶ ἠλεκτρικό, εἰς θέσιν Κοτρῶνι καὶ μὲ ἐπέκτασιν συγκοινωνίας Γεωργικῆς Σχολῆς. Πληροφορίαι Κορίνθου 287, Παραπλεύρως Σίγγερ.

Σινδονόπανα — Περικάλια—Χασέδες Εὐρώπης καὶ ἐγχώριοι εἰς διαφόρους ποιότητας. Ἐπίσης εἴδη προικός. Ἐπισκεφθῆτε μας πρὸς τὸ συμφέρον σας. Λαδᾶς καὶ Μανοῦσος, Ἑρμοῦ καὶ Κορίνθου 236, Τηλ. 30—93.

Ὑποδήματα πάμφθηνα καὶ κάτω τοῦ κόστους, πωλοῦνται εἰς τὸ ὑποδηματοποιεῖον Σοφίας χήρας Δημ. Γιαννοπούλου, Καραϊσκάκη 135 (Μαρκάτο). Ἐπίσης πωλεῖται καὶ τὸ κατάστημα μετὰ τῶν ἐπίπλων εἰς τιμὴν ἐκτάκτου εὐκαιρίας.

Ραπτομηχαναὶ ΣΙΓΓΕΡ εὐκαιρίας προπολεμικαὶ εἰς ἄριστην κατάστασιν καὶ διαρκῆ παρακαταθήκην πωλοῦνται μὲ τὰς καλλιτέρας τιμάς. Ἐπιδιορθώσεις καὶ καθάρισμα ραπτομηχανῶν παντὸς τύπου ἐντελῶς δωρεὰν εἰς τὸ κατάστημά μας καὶ κατ' οἶκον. Ἀγίου Γεωργίου 60β' (Εἰσόδια).

ΑΝΑΚΟΙΝΩΣΙΣ ΠΡΟΣ ΤΟΥΣ ΚΑΛΛΙΕΡΓΗΤΑΣ

Καθιστῶμεν γνωστὸν πρὸς ἅπαντας τοὺς καλλιεργητὰς ὅτι διαθέτομεν τα μοναδικὰ ὀργανικὰ ΛΙΠΑΣΜΑΤΑ (λέοντος) καταλληλα διὰ σιτηρά, ὄσπρια, καπνά, πατατες, μποστάνια, ἀμπέλους, ἐλιές, ἑσπεριδοειδῆ καὶ ὀπωροφόρα δένδρα, καὶ ἐν γένει διὰ πᾶσαν λίπανσιν γεωργικῶν προϊόντων.

ΠΑΡΑΚΑΤΑΘΗΚΗ ΚΑΙ ΠΛΗΡΟΦΟΡΙΑΙ ΑΝΤΩΝΙΟΣ ΣΙΚΟΛΑΣ

Γεροκωστοπούλου 5
Τηλ. 33—64

ΑΤΜΟΠΛΟΪΑ ΙΩΑΝΝΗΣ ΤΟΓΙΑΣ Α. Ε.

Τὸ ταχύτερον, ἐκτὸς παντὸς συναγωνισμοῦ, ἐπιβατηγὸν ἀκτοπλοϊκὸν σκάφος, κατόπιν τῆς ἐν Ἀμβούργῳ ριζικῆς ἀνακαινίσεως καὶ μετατροπῆς του εἰς δηζελόπλοιον

Δ)Σ "ΚΥΚΛΑΔΕΣ,,

Ἀναχωρεῖ:

Ἑκάστην **Κυριακὴν** καὶ ὥραν 9ην ἑσπερινὴν διὰ **Πειραιᾶ**, (ἄφιξις εἰς Πειραιᾶ δην πρωϊνὴν Δευτέρας).

Ἑκάστην **Παρασκευὴν** καὶ ὥραν 9ην ἑσπερινὴν διὰ **Κέρκυραν, ΒΡΙΝΔΗΣΙΟΝ.** (Ἄφιξις εἰς Βρινδήσιον δην ἀπογευματινὴν τοῦ Σαββάτου,.

Πρακτορεῖον
Κωνσταντίνου Σοφῆ
Ὄθωνος—Ἀμαλίας 55
Τηλέφ. 38—89

ΑΤΜΟΠΛΟΪΑ ΝΙΚΟΛΑΟΥ Ι. ΔΙΑΠΟΥΛΗ

Τὸ γνωστὸν θαλαμηγὸν

"ΑΝΔΡΟΣ,,

Σήμερον **Κυριακὴν** 10ην ἑσπερινὴν διὰ

**ΠΕΙΡΑΙΑ—ΔΩΔΕΚΑΝΗΣ