Η ΙΣΤΟΡΙΑ ΜΙΑΣ ΑΓΑΠΗΣ

ΜΑΚΡΥΑ ΣΤΑ ΞΕΝΑ

68ον

Εἶπε τῆς Καίτης ὅτι ὑπάρχουν μεγάλες ἐλπίδες γιατριάς ὅτι ἐκείνη ὤφειλε νά μείνῃ λίγες μέρες κοντά του καὶ ἔπειτα νὰ καθήσῃ σ' να ἔμεγάλο σπίτι παραπλεύρως, μιὰ πανσιὸν ποὺ κάθονταν ὅσοι συνοδεύουν ἀσθενεῖς. Τὶ ἐντύπωση ποὺ τοὺς ἔκανε τὸ μεσημέρι, ὅταν κατέβηκαν γιὰ τὸ πρόγευμα στὴν ὡραία καὶ πολυτελέστατη τραπεζαρία, ὅλος ἐκεῖνος ὁ κόσμος τῆς δυστυχίας καὶ τοῦ πόνου! Ὅλοι ἦταν φθισικοὶ ἐκτὸς ὀλίγων ἐξαιρέσεων —σὰν τὴν Καίτη—συγγενῶν ποὺ ἔμεναν λίγες μέρες πρὶν ἀποχωρισθοῦν τοὺς συγγενεῖς τους. Ὡς καὶ οἱ ὑπηρέτες καὶ οἱ ὑπηρέτριες ἦταν ἄρρωστοι, ἐλαφρὰ προσβεβλημένοι καὶ ἐζοῦσαν ἐκεῖ ἀπάνω χρόνια.

Οἱ ἄρρωστοι ἦταν διηρημένοι κατὰ ἐθνικότητας: Γερμανοὶ ἐδῶ σὲ ἕνα μικρὸ τραπεζάκι, Ἰταλοί, Γάλλοι, Ἄγγλοι, Ρῶσσοι καὶ σὲ κάθε τραπέζι, στὴ μέση σὲ ἕνα κομψὸ μετάλλινο κονταράκι ἐκρέμονταν καὶ μιὰ σημαιΐτσα τοῦ δικοῦ τους κράτους.

Μὲ συγκίνηση ὁ Πέτρος καὶ ἡ Καίτη ἐκάθησαν στὸ τραπέζι ποὺ εἶχε στὴ μέση μιὰ ἑλληνικὴ σημαιούλα. Ὅλο—ὅλο ἐκάθονταν ἀκόμα ὀχτὼ πρόσωπα στὸ τραπέζι αὐτὸ καὶ σὲ λίγο σχετίσθηκαν μὲ τοὺς ἄλλους ἀπόκληρους τῆς τύχης, συνάδελφους στὸ πόνο.

Ἦταν δυὸ ἀξιωματικοί, ἕνας κρητικὸς ὡραῖος ἄνδρας, ψηλὸς ὡς ἐκεῖ ἀπάνω, καὶ ἕνας Ἀθηναῖος μικρόσωμος καὶ κομψός.

Καὶ οἱ δυὸ εἶχαν ἁρπάξει τὴν τρομερὴ ἀρρώστεια στὶς μακεδονικὲς λίμνες, ὅπου ὑπηρέτησαν ἐθελονταὶ μὲ τὸ σῶμα τοῦ Παύλου Μελᾶ. Στὸ πλάϊ τῆς Καίτης ἐκάθονταν μιὰ νέα κυρία ἀπὸ τὴν Σμύρνη. Δὲν θὰ ἦταν περισσότερο ἀπὸ εἰκοσιδύο χρονῶν καὶ κανεὶς δὲν θὰ τὴν ἔπερνε γιὰ ἄρρωστη ἂν δὲν ἐπρόδινε μιὰ ἀσυνήθιστη κοκκινάδα στὰ μάγουλα καὶ κάπου—κάπου ἕνα ἐλαφρὸ βηχάκι.

Ἦταν ψηλὴ μὲ κανονικὸ καὶ ὡραιότατο σῶμα πλούσιο, προκλητικὸ στῆθος καὶ μαῦρα ἡδονικὰ μάτια.

Οἱ ἄλλοι ἦταν ἕνας νέος ἀπὸ τὴν Ρωσσία, ἕνα σχεδὸν παιδάκι, ἀπὸ τὴν Σαμψοῦντα, καὶ δύο ἄλλες κυρίες ἀπὸ τὴν Πόλη. Ὅλοι αὐτοί οἱ δυστυχισμένοι ἦταν μιὰ ἀχώριστη συντροφιά. Κάθε μέρα ὁ ἕνας ρωτοῦσε τὸν ἄλλο γιὰ τὴν θερμοκρασία.

Ἐμάθαινε ἂν εἶχε δέκατα καὶ ἂν τυχὸν εἶχε κάνει αἱμόπτυση.

Ὅλοι εἶχαν πεποίθηση ὅτι θὰ γιατρευθοῦν καὶ ὅλοι περίμεναν τὴν καλυτέρευση.

Ἡ Καίτη εἶχε καθήσει κοντὰ στὴν νέα κυρία ἀπὸ τὴν Σμύρνη καὶ τὴν δεύτερη μέρα ἔγιναν πλέον φιλενάδες.

(Συνεχίζεται)

ΦΥΤΩΡΙΑ ΚΙΤΡΙΕΣ

Ἐξαιρετικῆς ποιότητος καὶ ἀναπτύξεως πωλοῦνται εἰς τὸ ἀγροκήπιον Θωμᾶ Καλούτση εἰς Αἴγιον (κατοικία: Ἐλίκης 22). Τηλέφωνον 2—75 Αἴγιον.

Προμηθευθῆτε ἐγκαίρως πρὸ τῆς ἐξαντλήσεώς των.

ΑΝΑΚΟΙΝΩΣΙΣ ΠΡΟΣ ΤΟΥΣ ΚΑΛΛΙΕΡΓΗΤΑΣ

Καθιστῶμεν γνωστὸν πρὸς ἅπαντας τοὺς καλλιεργητὰς ὅτι διαθέτομεν τὰ μοναδικὰ ὀργανικὰ ΛΙΠΑΣΜΑΤΑ (λέοντος) κατάλληλα διὰ σιτηρά, ὄσπρια, καπνά, πατάτες, μποστάνια, ἀμπέλους, ἐλιές, ἐσπεριδοειδῆ καὶ ὀπωροφόρα δένδρα, καὶ ἐν γένει διὰ πᾶσαν λίπανσιν γεωργικῶν προϊόντων.

ΠΑΡΑΚΑΤΑΘΗΚΗ ΚΑΙ ΠΛΗΡΟΦΟΡΙΑΙ

ΑΝΤΩΝΙΟΣ ΣΙΚΟΛΑΣ

Γεροκωστοπούλου 5

Τηλ. 33—64

ΕΙΔΑΤΕ ΤΑ ΝΕΑ ΠΟΔΗΛΑΤΑ

BITTEKINT - WITTEKINT...

Τὰ ποδήλατα BITTEKINT εἶναι τὰ καλλίτερα καὶ τὰ στερεώτερα. Εἶναι τὰ ποδήλατα μὲ τὸν ΚΑΒΑΛΑΡΗ ποὺ ζητᾶ ὅλος ὁ ΚΟΣΜΟΣ. Εἶναι τὰ κομψότερα ἀλλὰ καὶ τὰ στερεώτερα ὅλων

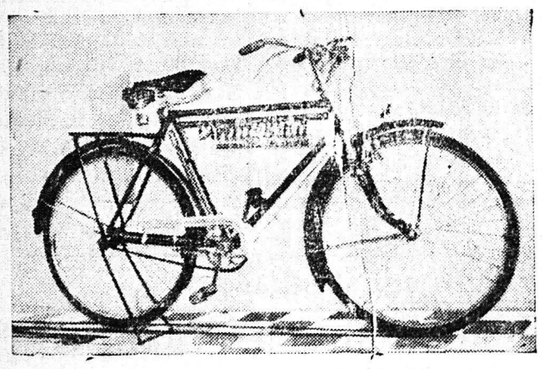

Ζητήσατε νὰ δῆτε τὸ ΠΟΔΗΛΑΤΟ WITTEKINT

Ἀντιπρόσωποι

ΒΑΣΙΛΕΙΟΥ-ΠΑΠΑΪΩΑΝΝΟΥ

ΚΟΛΟΚΟΤΡΩΝΗ 7α ΤΗΛ. 37-03 — ΠΑΤΡΑΙ

ΙΩΑΝΝΗΣ ΜΠΟΥΚΟΥΡΑΣ ἢ (ΜΑΡΓΙΟΛΗΣ) Ἀγρίνιον

Πατρινὰ ἡμερονύκτια

Στὰ πεταχτά

Ἡ ἀγορὰ κατάμεστη εἰδῶν καὶ καταστόλιστη.

—Ἀπὸ χθὲς ὅλα τὰ καταστήματα παρουσιάζουν ἐορτάσιμη ὄψι.

—Ἰδίως τὰ κρεοπωλεῖα, ὅπου ἐκθέτουν τὰ κρέατα κατὰ τρόπο ...προκλητικό.

=Χθὲς ἐσημειώθη ἱκανοποιητικὴ κίνησι στὴν ἀγορὰ καὶ στὰ ἐμπορικὰ καὶ στὰ ὑποδηματοποιεῖα.

—Προβλέπεται ὅτι ἡ σημερινὴ κίνησι θὰ εἶναι ἱκανοποιητικὴ καὶ στὰ καταστήματα τροφίμων κρεοπωλεῖα κλπ.

=Οὐρές στὸ Ταχυδρομεῖο.

—Ἡ ἀποστολὴ εὐχετηρίων καρτῶν ἔχει γενικευθῆ.

—Ὁ καθένας στέλνει καὶ λαμβάνει περισσότερες τῶν 5 καρτῶν.

—Γιὰ σήμερα καὶ ἡ καθυστέρησι τῆς λήψεως.

—Δικαιολογημένη πληρέστατα ἄλλως τε, γιατὶ οἱ ταχυδρομικοὶ μας αὐτὲς τὶς ἡμέρες ἐργάζονται ὑπερανθρώπως.

=Γι' αὔριο ἀνηγγέλθησαν πολλὰ ρεβεγιόν

—Ἐκτὸς ἀπὸ τὰ.. σπιτίσια θὰ γίνουν καὶ...Σωματειακά

—Πολλὰ Σωματεῖα θὰ ἑορτάσουν αὔριο τὰ Χριστούγεννα σὲ ἐκδρομὲς καὶ ἄλλες ὁμαδικὲς ἐκδηλώσεις.

="Ἡ Ἐπιτροπὴ τῶν Ἀπόκρεω ἄρχισε νὰ λαμβάνη τὶς πρῶτες μακέττες τῶν καλλιτεχνῶν ποὺ λαμβάνουν μέρος στὸν προκηρυχθέντα διαγωνισμὸ.

—Ἤδη ἀπέστειλε μακέττες ὁ γνωστὸς ἀπὸ τὰ περυσινὰ καρναβάλια καλλιτέχνης κ. Κεντάκας.

—Ἀναμένονται νὰ ὑποβληθοῦν μακέττες πέντε καλλιτεχνῶν.

="Ἐφετος τὸ Καρναβάλι θὰ εἶναι μεγάλο.

—Ἤδη δι' αἰτήσεων των δέκα πέντε Σωματεῖα ζητοῦν τὸ Δημοτικὸν θέατρον γιὰ χορούς.

—Καὶ εἶμαστε στὴν ἀρχή.

=Καὶ μιὰ καὶ ὁ λόγος γιὰ τὸ «Δημοτικὸ» ἀναφέρουμε ὅτι ἐφέτος θὰ πραγματοποιηθοῦν οἱ ἀπογευματινοὶ χοροί, τὰ «..μπουρμπούλια».

—Κακῶς ἔχει ἀναγραφῆ ὅτι ..κατηργήθησαν.

="Ὁ μουσικὸς θίασος Στολίγκα—Χατζηχρήστου, ποὺ ἀπὸ τὰ Χριστούγεννα ἀρχίζει τὶς παραστάσεις του στὸ «Πάνθεον» μὲ τὴ γνωστὴ ἐπιθεώρησι «Κόκα—Κόλα» θὰ ἀποσπάση πολὺ κόσμο ἀπὸ τὶς ἄλλες διασκεδάσεις.

—Ἡ γνωστὴ μεγάλη βεντέττα τοῦ τραγουδιοῦ Κούλα Νικολαΐδου ἀσφαλῶς θὰ συγκινήση πολλοὺς...

—Καὶ τὸ «εὐγενὲς μέταλλο» τῆς φωνῆς τοῦ Νάσου Πατέτσου προβλέπεται νὰ «συνεπάρη» τοὺς φίλους τοῦ τραγουδιοῦ.

—Σὲ γενικὲς γραμμές ὁ θίασος Στολίγκα—Χατζηχρήστου, μὲ τὸ πολυπληθὲς καὶ ἐκλεκτὸ συγκρότημά του, θὰ κατακτήση τοὺς πατρινοὺς ποὺ προτιμοῦν τὸ μουσικὸ θέατρο.

Φαρμακεῖα

Διανυκτερεύοντα:

Σιγαλὸς Γεώργ. Δ. Γούναρη 45, Κουρλαμπᾶς Λεων. Πλατ. Γεωργίου Α', Παπαϊωάννου Α. Μαιζῶνος 32.

Συνταγαὶ ΙΚΑ:

Παπαχρήστου Ἰωάν. Κορίνθου 258, Βαγενᾶς Κων Μαιζῶνος 90, Καλλιβωκᾶς Ἀνδρ. Κολοκοτρώνη 42, Πρόβος Βλ. Γερμανοῦ 17, Κωνσταντοπούλου Ἀθηνᾶ Ἀγ.Ἀνδρέου 142, Μανδραγοῦ, Χριστ. Ὑψηλάντου 156.

Ἀπόψε τὸ ραντεβοῦ σας στοῦ

ΑΜΠΛΙΑΝΙΤΗ

Γωνία Κολοκοτρώνη—Καραϊσκάκη

Γυναικεῖα Φορέματα

Παλτὰ Ταγιὲρ

ΠΟΠΗ ΚΟΚΜΩΤΟΥ

Μαιζῶνος 71

(Πλατεῖα Ὀλύμπου)

ΠΑΤΡΑΙ

Ἰ. ΑΣΠΙΩΤΗΣ

ΠΕΛΟΠΟΝΝΗΣΙΑΚΑ

ΕΔΩ ΚΙ' ΕΚΕΙ

Θέλω νὰ κάνω μιὰ σύσταση σὲ μερικούς, ποὺ σκέπτονται νὰ δωρήσουν σὲ γνώριμά τους παιδάκια ὡς δῶρο..βιβλία. Διαφωνῶ. Ὅλες τὶς ἄλλες ἐποχὲς τὰ βιβλία εἶναι τὰ χρησιμώτερα δῶρα. Ὄχι ὅμως γι' αὐτὴ τὴν ἐποχή. Τὸ παιδὶ θέλει παιχνίδι. Ὁ ποιοδήποτε παιχνίδι, μικρὸ ἢ μεγάλο, φτηνὸ ἢ ἀκριβό. Νὰ τὸ παίξη, νὰ τὸ ταλανίση, νὰ τὸ διαλύση, νὰ τὸ δείξη στ' ἄλλα παιδάκια. Αὐτὴ ἄλλως τε εἶναι καὶ ἡ βαθύτερη οὐσία τῶν ἑορτῶν γιὰ τὸ παιδί. Νὰ παίξη καὶ νὰ χαρῆ. Τὸ βιβλίο δίνει χαρά, πνευματικὴ τροφή. Τὸ παιχνίδι δίνει ἀπόλαυση, γλέντι, ψυχικὴ τροφή. Τὰ βιβλία εἶναι τὰ ἰδανικώτερα δῶρα γιὰ τοὺς μεγάλους Ὄχι ὅμως γιὰ τοὺς μικρούς.

*****

Ἀκριβό, πανάκριβο τὸ γραμματόσημο τῶν εὐχετηρίων. Μιὰ δραχμὴ γιὰ ἕνα ἐπισκεπτήριο εἶναι ἀδικαιολογήτως ἀκριβό. Ὁ καθένας αὐτὲς τὶς ἡμέρες θὰ στείλη κατὰ μέσον ὅρο δέκα μὲ δέκα πέντε κάρτες. Χρειάζεται δέκα πέντε δραχμές!! Ἂν σ' αὐτὰ προσθέσουμε καὶ τὴν ἀξία τῶν καρτῶν, τότε τὸ ποσὸν τριπλασιάζεται. Ἔτσι θὰ περικοποῦν κι' αὐτές, στὶς πιὸ ἀναγκαῖες.

*****

Εἶναι ἡ ἀλήθεια ὅτι παρ' ὅλα τὰ τρεξίματα τὶς μέριμνες καὶ τὶς σκοτοῦρες, οἱ γιορτὲς ἀνακουφίζουν τὸν ἄνθρωπο. Τὸν ἀπαλλάσσουν, ἔστω καὶ γιὰ λίγο, ἀπὸ τὴν πλήξη, τὴν ἀνία καὶ τὴ ρουτίνα τῆς καθημερινότητος. Οἱ γιορτὲς δίνουν μιὰ ξεχωριστὴ νότα, φέρνουν μιὰ εὐχάριστη ἀτμοσφαῖρα καὶ ὅσο κι' ἄν στοιχίζουν στὸ πορτοφόλι, ἀποζημιώνουν κατὰ πολὺ τὸν ἄνθρωπο. Ἰδιαίτερα τὸν ἄνθρωπο τῆς ἐπαρχίας, ποὺ οἱ ἡμέρες του εἶναι τόσο πληκτικές, τόσο μονότονες καὶ τόσο ἀνιαρές. Οἱ γιορτὲς ἀνοίγουν μιὰ παρένθεση, ρίχνουν λίγο ἥλιο ὕστερα ἀπὸ μονότονο ψιχάλισμα. Εἶναι στιγμὲς λυτρωτικὲς αὐτὲς οἱ γιορτάσιμες, ποὺ ὅσο κι' ἄν ὁ ἄνθρωπος ἔχει κλεισθῆ σὲ «τείχη», τοῦ προσφέρουν τὴν ἐλευθερία, τὴ χαρὰ καὶ κλαρώνουν στὰ χείλη τὸ τραγοῦδι. Δὲν ἀρνοῦμαι τ' ἀντίθετο, ὅτι σὲ πολλοὺς φέρνουν περισσότερη πλήξη, δημιουργοῦν «ἄγχος» αὐτὰ τὰ καθιερωμένα τὰ τυπικὰ καὶ τὰ ἄδεια ἀπὸ βαθύτερο περιεχόμενο ἑορταστικὰ φερσίματα. Οἱ γιορτές, ὅπως καὶ στὴν ἁπλούστερη διατύπωσή της ἡ ζωή, εἶναι ἀκριβῶς γιὰ τοὺς ἁπλοὺς καὶ τοὺς ταπεινούς. Γιὰ τοὺς σκεπτικιστές τοὺς φιλόσοφους, τοὺς ἀναζητητὲς καὶ τοὺς ἀνήσυχους οἱ γιορτὲς δημιουργοῦν παράσιτα στὰ ραδιόφωνά τους. Γι αὐτὸ καὶ ἀπομακρύνονται σὲ ἐκδρομὲς καὶ σὲ ἐξοχικά. Ἡ φυγὴ γι' αὐτοὺς εἶναι ἡ γιορτή.

Πάντως σ' ὅλους εὔχομαι καλὰ Χριστούγεννα. Σύμφωνα μὲ τὶς ἐπιθυμίες τους.

Ο ΠΕΛΟΠΟΝΝΗΣΙΟΣ

Εἰς μνήμην

Ὁ κ. Ἀνδρέας Κοκκαλιάρης κατέθεσεν εἰς μνήμην τῆς ἀδελφῆς του Ἀναστασίας τὰ ἑξῆς ποσά: δραχ. 200 ὑπὲρ τοῦ δημ. Νοσοκομείου, δραχ. 200 ὑπὲρ τοῦ δημοτ. Βρεφοκομείου. δραχ. 200 ὑπὲρ τοῦ Πτωχοκομείου, δραχ. 200 ὑπὲρ τῆς Χριστιανικῆς Ἑστίας καὶ δραχ. 200 ὑπὲρ τῆς ἀνεγέρσεως Ἱεροῦ Ναοῦ Ἁγίου Ἀνδρέου.

ΤΟ ΡΑΔΙΟΦΩΝΟΝ

ΣΑΒΒΑΤΟΝ 24 Δεκεμβρίου

ΣΤΑΘΜΟΣ ΠΑΤΡΩΝ (198 μ.)

12.30 Ἡ ἐκπομπὴ τοῦ Ναυτικοῦ, 13.10 ἡ ὀρχήστρα τοῦ σταθμοῦ, 14.15 ἕλληνες τραγουδισταί, 19 δίσκοι ἀκροατῶν, 19.30 εἰσαγωγὴ εἰς τὸ Εὐαγγέλιον, 19.40 χριστουγεννιάτικοι ὕμνοι, 20.10 εἰκοσάλεπτο τῶν ἀσθενῶν 20.30 ὁμιλία κ. Καραλῆ, 21 ἐλαφρὰ μουσική, 22 ραδιοφωνικὴ σκηνή, 22.45 χορός, τραγοῦδι, τζάζ.

Εἰδήσεις: 13.30, 20.50

ΣΤΑΘΜΟΣ ΑΘΗΝΩΝ (412μ.

7.50 Ἑλληνικὴ μουσική, 12 Ρουμελιώτικα τραγούδια, 14.45 ἑλληνικὸ τραγοῦδι, 17 ἑλληνικὸ τραγοῦδι, 19.30 ἡ ὀρχήστρα τοῦ σταθμοῦ, 20.45 ρεσιτὰλ τραγουδιοῦ, 22.30 ἑλληνικὸ τραγοῦδι, 24 «Καλὰ Χριστούγεννα».

Εἰδήσεις: 7.15, 13, 14.30, 20.15 22.15, 24.

ΣΤΑΘΜΟΣ ΑΘΗΝΩΝ Β' (451μ.

7.30 Ξένες καὶ ἑλληνικὲς ἐπιτυχίες, 10.15 ἑλληνικὰ τραγούδια, 13.45 ἑλληνικὸ πρόγραμμα, 17 μουσικὴ ποὺ ζητήσατε, 20 συντροφιὰ μὲ τὴν μουσική, 22.30 χριστουγεννιάτικη νουβέλα.

Εἰδήσεις: 13.30, 14.45, 22.30

ΑΡΝΙΑ ΓΑΛΑΚΤΟΣ

ΠΡΟΣΟΧΗ! ΠΡΟΣΟΧΗ!

Διὰ τὰς ἑορτάς. Ἀλλὰ καὶ διὰ νὰ κάμωμεν ἀρχὴν με ὡσεως τῆς τιμῆς των θὰ πωλήσωμεν ἀρνια Γάλακτος Μανωλάδος ἐξαιρετικῆς ποιότητος πρὸς δραχ. 36 τὴν ὀκά.

Χοιρίδια πρὸς 22 τὴν ὀκά.

Μοσχάρια ἐξαιρετικῆς ποιότητος πρὸς 30 τὴν ὀκα.

Στὸ

ΚΡΕΟΠΩΛΕΙΟΝ

ΒΑΣ. ΛΑΓΑΡΗ

Πλησίον Μαρκάτου

Ἔργον τοῦ Ντίκενς ἀπὸ τοῦ ραδιοφώνου

Τὰ Χριστούγεννα τὸ βράδυ στὶς 10.30' θὰ μεταδοθῆ ἀπὸ ραδιοσταθμό μας μία νέα μεγάλη ἐπιτυχία τοῦ Ἐρασιτεχνικοῦ Θεατρικοῦ Ὁμίλου Πατρῶν ἡ «Χριστουγεννιάτικη Ἱστορία τοῦ Ντίκενς» Εἰς τὸ ἔργον τὸ ὁποῖον μετέφρασε καὶ ἐπεμελήθη ὁ κ. Χρῆστος Πετρόπουλος λαμβάνουν μέρος 15 ἐκτελεσταὶ τοῦ ὁμίλου οἱ ὁποῖοι ὑπὸ τὴν ἐμπνευσμένην ραδιοσκηνοθεσίαν τοῦ κ. Τάκη Χριστοπούλου κατέβαλον μεγάλη προσπάθειαν ὥστε ἡ ἀπόδοσίς του νὰ ξεπεράση κάθε προσδοκία.

Ἀξίζει ἕνα μεγάλο εὖγε στὸν Ἐρασιτεχνικὸ Θεατρικὸ Ὅμιλο γιὰ τὶς μεγάλες ὑπηρεσίες ποὺ προσφέρει στὴν καλλιτεχνικὴ κίνησι τῆς πόλεως μας.

ΑΠΟ ΤΟ ΘΙΑΣΟ ΤΟΥ ΠΑΝΘΕΟΥ

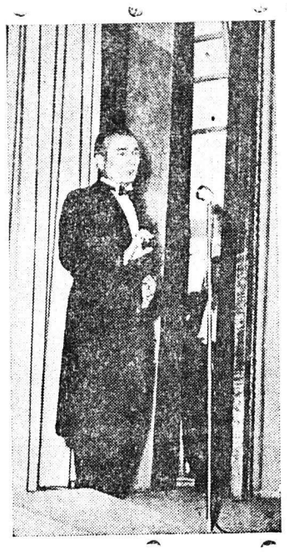

Ὁ ἐκλεκτὸς πρωταγωνιστὴς τοῦ ἐλαφροῦ μουσικοῦ θεάτρου Κούλης Στολίγκας.

ΑΘΛΗΤΙΚΗ ΖΩΗ

ΟΙ ΑΥΡΙΑΝΟΙ ΑΓΩΝΕΣ

Στάδιον Παναχαϊκῆς ὥρα 3.30' μ.μ. Παναχαϊκὴ—Θύελλα. Διαιτητὴς ἐξ Ἀθηνῶν.

—Δευτέρα 26 Δεκεμβρίου 1955

Στάδιον Παναχαϊκῆς ὥρα 10 π.μ. Ἀετὸς Πατρῶν—Προοδευτική. Διαιτητὴς ὁ κ. Καρεῦσος.

Γήπεδον Ὀλυμπιακοῦ ὥρα 10 π.μ. Ἄρης Πατρῶν-Ἀτρόμητος. Διαιτητὴς ὁ κ. Πάσκουα ὥρα 3.30' μ.μ. Ὀλυμπιακὸς—Ἀχιλλεύς. Διαιτητὴς ἐξ Ἀθηνῶν.

Γήπεδον Ἀμαλιάδος ὥρα 3.30' μ.μ. Παναιγιάλειος—Ἡρακλῆς Πύργου. Διαιτητὴς ἐξ Ἀθηνῶν.

Εἰς τὸ Αἴγιον τὴν Κυριακὴν τῶν Χριστουγέννων, ἡ Α.Ε. Αἰγίου θὰ συναντηθῆ εἰς φιλικὸν ἀγῶνα μετὰ τοῦ Ἀστέρος Πατρῶν. Ἐπίσης εἰς τὸ Ἀγρίνιον ἡ ἰσχυρὰ ὁμὰς τοῦ Ἀθηναϊκοῦ θὰ δώσῃ μετὰ της τοπικῆς ὁμάδος τοῦ Παναιτωλικοῦ δύο ἀγῶνας ἤτοι τὴν Κυριακὴν καὶ Δευτέραν. Διαιτητὴς τῶν ἀγώνων τούτων θὰ εἶναι ὁ κ. Βαλιάνος.

ΣΥΓΚΟΙΝΩΝΙΑΙ

ΑΤΜΟΠΛΟΪΑ ΝΙΚΟΛΑΟΥ Ι. ΔΙΑΠΟΥΛΗ

Τὸ γνωστὸν θαλαμηγὸν

"ΑΝΔΡΟΣ"

Ἑκτάκτως ΣΑΒΒΑΤΟΝ 7ην πρωϊνὴν διὰ Ζάκυνθον, Ληξούριον, Ἀργοστόλιον.

Ἑκτάκτως ΣΑΒΒΑΤΟΝ μεσονύκτιον διὰ Πειραιᾶ—Δωδεκάνησον, Σητείαν, Ἅγιον Νικόλαον.

Πρακτορεῖον: Π. Λ. Κεραμιδᾶ

Ἀγ. Ἀνδρέου 36 β'. Τηλεφ. 33——30

ΝΕΑ ΗΠΕΙΡΩΤΙΚΗ ΑΤΜΟΠΛΟΪΑ

Δι)π «Γεώργιος Π. Ποταμιάνος» (ΚΟΛΟΚΟΤΡΩΝΗΣ)

Ἕκαστον Σάββατον 8ην μ. μ. Σάμην, Κέρκυραν, Βρινδήσιον.

Ἑκάστην Δευτέραν μεσονύκτιον Πειραιᾶ, Σῦρον, Τῆνον, Μύκονον, Ἰκαρίαν, Βαθύ, Καρλόβασι, Χῖον, Μυτιλήνην.

Τὸ ἀτμόπλοιον

"ΓΛΑΡΟΣ"

Ἑκάστην Παρασκευὴν 2αν πρωϊνὴν Ζάκυνθον, Ληξούριον, Ἀργοστόλιον.

Ἑκάστην Παρασκευὴν 11ην μ. μ. Πειραιᾶ κατ' εὐθεῖαν.

Ναυτικὸν Πρακτορεῖον

Π. Πυλαρινός

Ὄθωνος—Ἀμαλίας 44

Τηλεφ. 33—80

ΑΤΜΟΠΛΟΪΑ ΚΑΒΟΥΝΙΔΟΥ Α. Ε.

Τὸ θαλαμηγὸν

«Γλάρος»

Δευτέραν 11 1)2 ἑσπερινὴν Ἰθάκην, Σάμην, Αἰγίαν Εὐφημίαν, Φισκάρδο, Βασιλικήν, Νυδρί, Λευκάδα, Πρέβεζαν, Πάργαν, Παξοὺς, Κέρκυραν, Ἡγουμενίτσαν. Ἐπιστροφὴ μέσῳ ἰδίων προσεγγίσεων.

Τετάρτην 11ην ἑσπερινὴν διὰ Πειραιᾶ.

Πέμπτην 11.30 νυκτερινὴν Ἀστακόν, Κάλαμον, Μύτικα, Ζαβέρδα, Λευκάδα, Πρέβεζα. Ἐπιστροφὴ μέσῳ ἰδίων προσεγγίσεων.

Παρασκευὴν 9ην ἑσπερινὴν Πειραιᾶ.

Πρακτορεῖον

Ἰω. Ἀθανασοπούλου

Πλατεῖα Τριῶν Συμμάχων 5

Τηλεφ. 32—35

ΣΥΓΚΟΙΝΩΝΙΑΙ ΣΠΑΠ

Ὠτομοτρὶς: Δι' Ἀθήνας: 8,39, 12.36, 17.39, 2.38. Διὰ Καλάμας: 12.22, 2.15. Διὰ Πύργον—Ὀλυμπία: 17.16, 19.59. Διὰ Ζάκυνθον (μέσω Κυλήνης) 12.29. «Καλυδὼν» 5.40, 13.00, 17.50 Λεωφορεῖα: Δι' Ἀθήνας 6.45, 9.30, 11.30, 14.00, 17.00. Διὰ Λουτράκι 9.30.

Ἐκδοσις εἰσιτηρίων

Πρακτορεῖον: Στ. Ροδοπούλου

Τηλεφ. 26—86

Ραπτομηχαναὶ ΣΙΓΓΕΡ εὐκαιρίας προτολεμικαὶ εἰς ἀρίστην κατάστασιν καὶ διαρκῆ παρακαταθήκην πωλοῦνται μὲ τὰς καλλιτέρας τιμάς. Ἐπιδιορθώσεις καὶ καθάρισμα ραπτομηχανῶν παντὸς τύπου ἐντελῶς δωρεὰν εἰς τὸ κατάστημά μας καὶ κατ' οἶκον. Ἁγίου Γεωργίου 60β' (Εἰσόδια).

Ἐνοικιάζεται μαγαζὶ ἐπὶ τῆς λεωφόρου Γούναρη 212. Πληροφορίαι ἐκεῖ.

ΜΙΚΡΑΙ ΕΙΔΗΣΕΙΣ

Ἀπωλέσθη κρίκος μὲ δύο κλειδιὰ (ἕνα τύπου «Γιάλεῦ» καὶ ἕνα κοινὸ) φέρον δερματίνην λωρίδα καὶ ἐξηρτημένον ὁμοίωμα πυξίδος. Παρακαλεῖται ὁ εὑρὼν ὅπως τὸν παραδώση εἰς τὰ γραφεῖα μας καὶ ἀμειφθήσεται.

Ἀγοραζω διάφορα παλαιὰ χαρτιὰ ψιλὰ—χονδρὰ καθὼς καὶ βιβλία, ἀρχεῖα κλπ. Κορίνθου 312 καὶ Κολοκοτρώνη 47 τηλ. 30—54

Ἐνοικιάζεται δωμάτιον ἀνώγειον δι' ἐργένην. Καραϊσκάκη 208.

Ἐνοικιάζεται δωμάτιον ἐπιπλωμένον ἀνώγειον ἀνατολικὸν ἄνωθεν Ὑψηλῶν Ἀλωνίων διὰ σοβαρὸν κύριον ἐπὶ τῆς ὁδοῦ Χαραλάμπη 42. Πληροφορίαι ἐκεῖ.

Ἐνοικιάζεται ἐπὶ τῆς ὁδοῦ Γούναρη—Χαραλάμπη ἔνθα τὰ Μικροβιολογικὰ Ἐργαστήρια Σιγαλοῦ — Μανωλάκου, ἡμιϋπόγειον, κατάλληλον δι' ἐργαστήριον, χημεῖον, σχεδιαστήριον, διαθέτον ἅπαντα τὰ χρειώδη. Πληροφορίαι Χαραλάμπη 26. Τηλέφ 22—81.

Ἐνοικιάζονται ἢ πωλοῦνται 1) κατάστημα ἢ ἀποθήκη εἰς κεντρικὴν θέσιν ἐπὶ τῆς ὁδοῦ Κορίνθου καὶ παρὰ τῇ πλατείᾳ Τζίνη διαστάσεων 4Χ15 μ., 2) οἰκόπεδον περιφραγμένον 300 περίπου πήχεων. Πληροφορίαι ὁδὸς Κορίνθου ἀριθ. 135. Τηλεφ. 22—43.

Ἐνοικιάζεται δωμάτιον ἐπιπλωμένον δι' ἐργένην. Πληροφορίαι παρ' ἡμῖν 8—11.

Ἐνοικιάζονται ἐπὶ τῆς ὁδοῦ Κορίνθου 40 δύο ἢ ἕνα δωμάτια. Πληροφορίαι εἰς τὴν ἄνω διεύθυνσιν.

Εἰς τὸ κατάστημα στρατιωτικῶν εἰδῶν Ἰωάν. Λεοντιάδου, ἐπὶ τῆς ὁδοῦ Παντανάσσης 36, θὰ εὕρητε πλουσίαν συλλογὴν μπερέδων διὰ στρατιώτας, δίκοχα διὰ σμηνίτας, μαθητικὰ πηλήκια, ὡς καὶ διακριτικὰ σήματα ἀπάντων τῶν σωμάτων.

Ζητεῖται Λατέρνα γιὰ 10 ἡμέρες. Ἀποτανθῆτε Κινηματογράφον «ΤΙΤΑΝΙΑ».

Ζητεῖται παῖς 16—17 ἐτῶν διὰ τὸ καφενεῖον «Αἴγιον», πλατεῖα Γεωργίου 36.

Μεγάλη εὐκαιρία!! Πωλοῦνται εἰς τιμὴν εὐκαιρίας λόγῳ ἀναχωρήσεως, ράφια καινουργῆ ὑφασμάτων, πάγκος δρύϊνος καινουργής, καθρέπτης, σκαμπὼ ὑφασμάτων, κοῦκλες νικέλινες, κρεμάστρες, δύο ἡμιθῆκες ρολῶν ὑφασμάτων λουκέττα καὶ λινάτσες καθὼς καὶ ἀδιάβροχα γυναικεῖα καὶ παιδικὰ εἰς τιμὰς πολὺ κάτω τοῦ κόστους. Πληροφορίαι τηλέφωνον 27—47.

Πωλεῖται φορτηγὸν αὐτοκίνητον «OPEL», δημοσίας χρήσεως, 1 1)2 τόννου. Πληροφορίαι Καραϊσκάκη 95.

Πωλεῖται αὐτοκίνητον Φόρντ, Καναδέζικο (Καρναβαλος) 3)4 ἰδιωτικῆς χρήσεως, εἰς ἀρίστην κατάστασιν, ἐν κινήσει. Πληροφορίαι Πατρέως 79, Τηλ. 26—73.

Πωλεῖται οἰκόπεδον μὲ 35 ἐλαιόδενδρα εἰς τιμὴν εὐκαιρίας πλησίον Σ.Π.Α.Π. Μποζαϊτίκων. Πληροφορίαι Κορίνθου 174.

Κουβέρται μάλλινες, μονές διπλές, διάφορες ποιότητες. Τιμαὶ χαμηλαί. Λαδᾶς καὶ Μανοῦσος, Ἑρμοῦ καὶ Κορίνθου 236, Τηλ. 30—93, ἐπισκεφῆτε μας.

Παλτά, φόδρες, χασέδες, σιν-δονόπανα κλπ. εἴδη ὑφασμάτων χονδρικῶς καὶ λιανικῶς. Κατάστημα Β. Γ. ΟΙΚΟΝΟΜΙΔΟΥ, Μαιζῶνος 82—Ἑρμοῦ