Η ΙΣΤΟΡΙΑ ΜΙΑΣ ΑΓΑΠΗΣ

ΜΑΚΡΥΑ ΣΤΑ ΞΕΝΑ

73ον

Ἡ Καίτη βογκοῦσε στὸν ὕπνο της. Τὸ καταλάβαινε πῶς βογκοῦσε, ἀλλὰ δὲν μποροῦσε οὔτε νὰ ψυπνήσῃ, οὔτε νὰ παύσῃ.

Ἀλλ' ἄξαφνα στὴν ἔρημη ἐκκλησία, ποὺ δὲν ἔβλεπε κανένα ἄλλο παρὰ τοὺς παπάδες, τὸ φέρετρο καὶ τὴν Ρίτα, ἄκουσε νὰ ἀντηχοῦν βήματα καὶ εἶδε νὰ πλησιάζῃ κοντά της ὁ ἄνδρας της...

Ὁ Κοντόπουλος δὲν ἦταν γερασμένος. Ἦταν ὁλόϊδιος ὅπως τὴν ἡμέρα ποὺ τὸν ἄφησε.

Προχώρησε κοντά τους, στάθηκε καὶ ἄρχισε τὰ γελᾶ μὲ ἕνα ἀπαίσιο γέλιο.

Τότε ἡ δύσμοιρη γυναίκα ἔμπηξε μιὰ δυνατὴ στριγγλιά.

Ὅταν συνῆλθε ἡ Καίτη, τὸ φῶς ἦταν ἀναμμένο στὴν κάμαρά της καὶ τὴν ἐκρατοῦσε στὴν ἀγκαλιά του ἕνας ὄμορφος ξανθὸς νέος.

Ἄργησε νὰ καταλάβῃ ποῦ βρίσκονταν. Ἀκουμπώντας τὸ χέρι της στὸ μαξιλάρι, τὸ ἔνοιωσε βρεγμένο. Ἦταν ἀπὸ τὰ δάκρυά της.

Ὁ νέος τῆς ἔδινε κολώνια καὶ αἰθέρα νὰ ἀναπνεύσῃ.

—Κυρία μου, τῆς εἶπε κάθομαι στὸ διπλανό σας δωμάτιο, ὁ μεσότοιχος εἶναι πολὺ ψιλός, πολλὴ ὥρα σᾶς ἄκουγα νὰ βογγᾶτε, θὰ εἴχατε ἐφιάλτη. Ἔπειτα ἐμπήξατε μιὰ τόσο δυνατὴ καὶ φτιχτὴ φωνή, ὥστε φοβήθηκα. Ἐθεώρησα καθῆκόν μου νὰ σᾶς βοηθήσω.

Ἡ πόρτα σας ἦταν ξεκλείδωτη.

Ἡ Καίτη τὸν κύτταξε μὲ ἀπορία καὶ ἄξαφνα ἀντελήφθη ὅτι ἦταν γυμνή. Τὸ ἐλαφρὸ ποκαμισάκι της εἶχε γλυστρήσει καὶ τὰ ὁλόλευκα στήθη της ἦταν ἐλεύθερα ἀπὸ κάθε δεσμό.

Ἐκοκκίνησε καὶ ἐζήτησε ἕνα ροῦχο.

Ὁ ἄγνωστος νέος τῆς τὸ ἔφερε καὶ ἐντύθηκε.

Δὲν ἤξερε τί νὰ πῇ, τί νὰ κάνῃ!

Ὁ νέος τὴν ἔβγαλε ἀπὸ τὴν ἀμηχανία. Τῆς ἔφερε ἀπὸ τὴν κάμαρά του ἕνα ποτηράκι.

—Πιῆτε αὐτό, κυρία μου, εἶναι μπρομοὺρ, θὰ σᾶς ἡσυχάσῃ τὰ νεῦρα σας, θὰ ἀποκοιμηθῆτε εὐθὺς καὶ μὴ φοβᾶσθε, ἐγὼ θὰ καθήσω ἐδῶ κοντά σας νὰ σᾶς κάνω συντροφιά.

Ἡ φωνὴ εἶχε κάτι τὸ ἐπιτακτικὸ καὶ ἐνῶ μιλοῦσε σιγὰ καὶ γλυκά, ἐνόμιζε κανεὶς ὅτι ἔπρεπε νὰ ὑπακούσῃ σ' αὐτὸ ποὺ τοῦ ἔλεγε.

Ἡ Καίτη μηχανικῶς ἤπιε ὅλο τὸ ποτηράκι.

Ὁ νέος σιγά, ἁπαλά, θωπευτικά, τῆς χάϊδευε τὰ μαλλιά της.

Κοιμήθηκε βαρειὰ καὶ τὸ πρωΐ ἀργὰ ξύπνησε. Ὅλα, τὸ ὄνειρο, ὁ ἐφιάλτης, ἡ παρουσία στὸ δωμάτιό της ἑνὸς ἀγνώστου νέου, ποὺ τὴν ἔβλεπε γυμνὴ, τὸ μπρομοὺρ, ὅλα ἦταν συγκεχυμένα μέσα στὸ μυαλό της.

(Συνεχίζεται)

ΣΧΟΛΗ ΟΔΗΓΩΝ ΑΥΤΟΚΙΝΗΤΩΝ

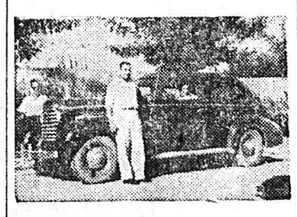

Ἀναλαμβάνω τὴν ἐκπαίδευσιν ὁδηγῶν αὐτοκινήτων ἀπὸ 22—35 ἐτῶν, κατόπιν διαταγῆς τοῦ ὑπουργείου Συγκοινωνιῶν διὰ διπλώματος ἐπαγγελματικοῦ. Ἐπίσης ἀναλαμβάνω τὴν ἐκμάθησιν ὁδηγῶν αὐτοκινήτων διὰ κυρίους καὶ δίδας ἐρασιτεχνικῶς. Πληροφορίαι

ΔΙΟΝ. ΜΠΑΛΑΣΚΕΡΗΣ
Πλατεῖα Γεωργίου Α', Καφενεῖον Φραντζῆ, τηλ. 28—28

Πατρινὰ ἡμερονύκτια

Στὰ πεταχτά

Τὸ κρῦο ποὺ μᾶς ἐπεσκέφθη ἀπὸ προχθὲς, συνεχίζεται.

—Πρὸς χαρὰν τῶν φίλων τῶν χειμερινῶν σπόρ καὶ πρὸς «τουρτούρα» τῶν ὑπαιθρίων μικροπωλητῶν ἀγιοβασιλιάτικων δώρων.

—Σήμερα καὶ αὔριο ἡ τιμητικὴ τῶν μικρῶν παιδιῶν.

—Τὰ καρροτσάκια τῆς ὁδοῦ Μαιζῶνος μὲ τοὺς μπονταμάδες καί τ' ἄλλα ἑτερόκλητα πράγματα, ἀποτελοῦν τὸν παράδεισον τῶν μικρῶν.

—Χθὲς ἐσημειώθη μικρὴ κίνησι στὴν ἀγορὰ ἀγιοβασιλιάτικων.

—Σήμερα ὅμως θὰ ἐνταθῆ γιὰ νὰ ἀποκορυφωθῆ αὔριο.

—Αὔριο ἡ μεγάλη ἡμέρα τῶν τυχερῶν τοῦ Λαχείου Συντακτῶν.

—Τὰ ἐλάχιστα γραμμάτια ποὺ ἀπέμειναν, γίνονται ἀνάρπαστα.

—Στὸ μεταξὺ ἐπαυξάνει καὶ τὸ καρδιοχτῦπι ὅλων ὅσων ἀγόρασαν λαχεῖα.

—Δικαιολογημένως ἄλλως τε

—Εὐθὺς ἀμέσως μετὰ τὴν ἐορτὴν τοῦ Ἁγίου Βασιλείου, πρέπει νὰ ἐκδοθῆ ἀστυνομικὴ διάταξις ἡ ὁποία ν' ἀπαγορεύσῃ τὰ κροτοῦντα πιστόλια φελλῶν.

—Τὸ κακὸ παρατράβηξε.

—Δίννουμε τὴν ἐντύπωσι πολεμικοῦ στρατοπέδου καὶ ὄχι εἰρηνικῆς πόλεως.

—Μὲ τὸ τέλος τοῦ Δεκεμβρίου καταλαμβάνονται ὑπὸ τοῦ ὁρίου ἡλικίας πολλοὶ δημόσιοι ὑπάλληλοι.

—Ἀπὸ τοῦ βαθμοῦ εἰσηγητοῦ καὶ κάτω ἐφ' ὅσον συμπληρώνουν τὸ 58ον ἔτος τῆς ἡλικίας των.

—Οἱ ἔχοντες βαθμὸν τμηματάρχου Α καὶ Β ἐφ' ὅσον ἔχουν συμπληρώσει τὸ 60ον.

—Διευθυνταὶ Β καὶ Α τὸ 62ον.

—Μετὰ τὴν ἀποχώρησιν τῶν ἀνωτέρω θὰ ἐπακολουθήσουν προαγωγαὶ πρὸς κάλυψιν τῶν κενῶν θέσεων.

—Ἐπὶ τοῦ παρόντος δὲν προβλέπεται ἡ πρόσληψις νέων ὑπαλλήλων.

—Ἐκτὸς ὡρισμένων εἰδικοτήτων, τεχνικῶν, ὑγιειονομικῶν καὶ ἐκπαιδευτικῶν.

ΠΕΛΟΠΟΝΝΗΣΙΑΚΑ

ΕΔΩ ΚΙ' ΕΚΕΙ

Ὅσο περνᾶνε οἱ ἡμέρες, τόσο καὶ στυγνότερο γίνεται τὸ καθεστὼς στὴ μαρτυρικὴ Κύπρο. Μεσαιωνισμὸς πραγματικός. Οἱ δυνάστες μεταχειρίζονται ὅλα τὰ κατάπτυστα μέσα, γιὰ νὰ ἐξοντώσουν τὸ γενναῖο φρόνημα τοῦ Κυπριακοῦ Λαοῦ. Μὰ σὲ «κέντρα λακτίζουν». Ἡ ἱερὴ ὑπόθεση τῆς ἐλευθερίας ἔχει φουντούσει πιὰ καὶ ὅλα μαρτυρᾶνε γιὰ τὴ σύσσωμη συμμετοχὴ στὸν τιτάνιο ἀγῶνα ὅλου τοῦ Ἔθνους. Πραγματοποιεῖται αὐτὸ ποὺ προφητικά, μπορῶ νὰ πῶ, εἶχε πῆ σὲ μιὰ ὁμιλία του ἀπὸ τὸν Ραδιοσταθμὸ τῆς πόλεώς μας, ὁ κ. Μῖχος Μιχαλακόπουλος, ὅτι δηλαδὴ «στὴν Κύπρο θὰ παιχθῆ σύντομα τὸ μεγάλο παιχνίδι, ὄχι μονάχα τοῦ Κυπριακοῦ Λαοῦ, ἀλλὰ τῶν Λαῶν ὅλου τοῦ ἐλευθέρου κόσμου, γιατί θὰ δεῖξη ἡ Κύπρος ἐὰν οἱ Μεγάλοι σέβωνται τὰς διακηρύξεις καὶ τὰς ἀποφάσεις τῶν ἀνθρωπιστικῶν ὀργανώσεων καὶ τῶν ἄλλων πολιτικῶν ὀργανισμῶν».

Καί τὸ παιχνίδι ἄρχισε καὶ πολὺ σύντομα θὰ φανοῦν τὰ ἀποτελέσματά του. Οἱ Ἄγγλοι ξεπέρασαν σὲ κυνισμὸ ὅλους τοὺς κατὰ καιροὺς δυνάστες καί δολίους κυβερνῆτες τῶν λαῶν. Ἔσπειραν μῖσος καὶ θερίζουν τώρα ὀργή. Ἀργότερα θὰ μαζέψουν καὶ κόκκαλα. Τὰ κόκκαλα τῶν παιδιῶν τους, ποὺ τὰ ἔστειλαν γιὰ νὰ γίνουν μακελάρηδες ἑνὸς γενναίου λαοῦ ἐκτὸς ἐὰν....

*****

Ὅπως φαίνεται πᾶμε πολὺ σύντομα γιὰ ἐκλογές. Ἡ στήλη αὐτὴ δὲν πολιτεύεται. Γιὰ τοῦτο μπορεῖ καὶ νὰ μιλάη ἐλεύθερα. Λοιπὸν ἕνα πρᾶγμα πρέπει νὰ προσέξουν οἱ ἐκλογεῖς. Νὰ μὴν ἐπιτρέψουν σὲ κανένα πολιτικό—ἀνεξαρτήτως κομματικῆς ἢ ἰδεολογικῆς τοποθετήσεως—νὰ μεταχειρισθῆ τὴν ἱερὴ ὑπόθεση τῆς ἐλευθερίας τῆς Κύπρου ὡς ἐκλογικὸν σύνθημα. Καὶ τοῦτο γιατί ὅλοι ἀνεξαιρέτως οἱ Ἕλληνες, ὅλος ὁ λαὸς αἰσθάνεται ὡς ἱερὴ τὴν ὑπόθεση τοῦ Κυπριακοῦ ἀγῶνος καὶ ὡς ἐκ τούτου μακρυὰ κάθε ἐκμεταλλεύσεως. Ἐὰν τὸ ἕνα κόμμα ὑποστηρίξει τὴν Ἕνωσι καὶ τὸ ἄλλο ὄχι, τότε θὰ δώσουμε ὅπλα στοὺς ἐχθροὺς τῆς ἐλευθερίας νὰ τὰ μεταχειρισθοῦν ἐναντίον μας. Ὅλα τὰ κόμματα, ὅλοι οἱ ἄνθρωποι ἐδῶ στὴν Ἑλλάδα, θεωροῦμε σὰν ἀτομική μας τὴν ὑπόθεση τῆς Κύπρου, ἀκριβῶς ὅπως τὴν ἐλευθερία μας. Καὶ ἀπαιτοῦμε νὰ τὴν σεβαστοῦν ὅλοι. Ἰδιαίτερα νὰ τὴν σεβόμαστε ἐμεῖς οἱ ἴδιοι. Τὸ αἷμα ποὺ χύνεται καὶ θὰ χυθῆ εἶναι ἱερό.

Ο ΠΕΛΟΠΟΝΝΗΣΙΟΣ

Φαρμακεῖα

Διανυκτερεύοντα:

Δαδιώτης Βασ. Αγ. Νικολάου 11, Μανδραχοῦ Χρηστίνα Ἀλλ. Ὑψηλάντου 156.

Συνταγαὶ ΙΚΑ:

Παπαδημητρίου Ἀντ. Πλατ. Γεωργίου Α', Γσακίρης Διον. Κορίνθου 266, Μακρυγένης Παν. Μαιζῶνος 77, Πουλίδας Παν. Ἁγ. Ἀνδρέου 95, Ραβαζούλας Ἰω. Γερμανοῦ 1, Δαδιώτης Βασίλ. Ἁγ. Νικολάου 11. Βασιλόπουλος Γεώργ. Ἁγ. Νικολάου 65.

ΤΟ ΡΑΔΙΟΦΩΝΟΝ

ΠΑΡΑΣΚΕΥΗ 30 Δεκεμβρίου

ΣΤΑΘΜΟΣ ΠΑΤΡΩΝ (198 μ.)

12.30 Ἑλληνικὸ πρόγραμμα, 13.35 διάφαρα τραγούδια, 14 τυρολέζικα τραγούδια, 19 δίσκοι ἀκροατῶν, 19.35 δημοτικὰ τραγούδια, 20.10 ἐλαφρὰ μουσική, 20.30 εἰσαγωγὲς, 21.05 ἑλληνικὴ μουσική, 22.45 μελοδραματικὴ ἐκπομπή.

Εἰδήσεις: 13.30, 20.50

ΣΤΑΘΜΟΣ ΑΘΗΝΩΝ (412μ.

7.50 Ἑλληνικὴ μουσική, 8.25 δημοτικὰ τραγούδια, 12 ἡ ἐλαφρὰ ὀρχήστρα τοῦ σταθμοῦ, 13.30 τραγούδια ποὺ διαλέξατε, 14.45 μουσική, 18.45 κοντσέρτο, 19.30 δημοτικὰ τραγούδια, 22.30 ὄπερα, 23.25 μουσικὴ χοροῦ.

Εἰδήσεις: 7.15, 13, 14.30, 20.15 22.15, 24.

ΔΗΜΟΠΡΑΣΙΑ

Ἐκτίθεται εἰς πλειοδοτικὴν δημοπρασίαν τὸ γάλα τοῦ Συνεταιρισμοῦ Κάτω Ἀχαΐας τὴν 4ην Ἰανουαρίου 1956, ἡμέραν Τετάρτην καὶ ὥραν 10—12 π.μ. εἰς τὰ γραφεῖα τοῦ Συνεταιρισμοῦ.

Ὁ Πρόεδρος
Χαο. Σταματάκης

ΔΙΑ ΤΟΥΣ ΦΙΛΑΝΘΡΩΠΟΥΣ

Παιδάκι πάσχον ἀπὸ ἀνίατον ἀσθένειαν καὶ ἀνῆκον εἰς πολυμελῆ καὶ πτωχοτάτην οἰκογένειαν, ζητεῖ τὴν συνδρομὴν τῶν φιλανθρώπων, Προσφοραὶ διὰ τὸν Κ. Δ. δεκταὶ εἰς τὰ φαρμακεῖα Ἀθ. Καραμπᾶ καί Κ. Ζουροπούλου.

ΤΑ ΠΟΤΑ ΣΑΣ
ΕΙΣ ΤΗΝ ΠΟΤΟΠΟΙΙΑΝ
Δ. ΜΑΡΛΑΦΕΚΑ
Γεροκωστοπούλου—Κανακάρη
ΟΥΖΟ ΚΟΝΙΑΚ
ΟΛΑ ΤΑ ΕΙΔΗ ΛΙΚΕΡ
ΡΟΔΑΚΙΝΟ
Εἰς συμφερούσας τιμὰς καὶ ἐκλεκτὰς ποιότητας.

ΚΑΤΑΣΤΗΜΑ ΨΙΛΙΚΩΝ
ΣΩΤΗΡ. ΛΥΜΠΕΡΟΠΟΥΛΟΥ
(Παραπλεύρως Φαρμακείου κ. Πελεκάνου)
(Κορίνθου 222α)
Λόγῳ τῶν ἑορτῶν θὰ πωλήσωμεν φανέλλες, κάλτσες, προσόψια, μανδήλια, ἀρώματα, παιγνίδια
Εἰς πλουσιωτάτην συλλογὴν
ΜΕ ΤΙΜΑΣ ΛΟΓΙΚΑΣ
καὶ εἰλικρινεῖς
ΕΠΙΣΚΕΦΘΗΤΕ ΜΑΣ

ΦΙΛΑΡΕΤΟΣ
ΕΠΙΣΚΕΦΘΗΤΕ
ΤΟ ΝΕΟΝ ΚΑΤΑΣΤΗΜΑ
ΝΕΩΤΕΡΙΣΜΩΝ
Λόγῳ τῶν ἑορτῶν θὰ σᾶς προσφέρῃ ὅ,τι καλύτερον ἔχει σὲ ΑΝΔΡΙΚΑ καὶ ΓΥΝΑΙΚΕΙΑ εἴδη.
Σὲ πλουσίαν συλλογὴν καὶ σὲ πάμφθηνες τιμές.
Ὑποκάμισα, Μπιζάμες, Γραβάττες, Καπαρντίνες, Τρεῦν—Σκώφ, Σακκάκια· Καλτσες ναϋλον--περιπάτου δραχμὰς 35.
Ἐπισκεφθῆτε μας πρὸς τὸ συμφέρον σας.
"ΦΙΛΑΡΕΤΟΣ,,
Ρήγα Φεραίου 95

ΤΟ ΜΟΝΑΔΙΚΟΝ
ΕΙΣ ΤΟ ΕΙΔΟΣ ΤΟΥ
ΕΡΓΑΣΤΗΡΙΟΝ
ΣΟΥΤΙΕΝ & ΚΟΡΣΕΔΩΝ
ΜΑΡΙΑΣ ΦΕΒΡΑΝΟΓΛΟΥ
Ἀνακαινισθὲν τελείως καὶ πλουτισθὲν μὲ ὅλα τὰ τελευταῖα μοντέλλα
Μετεφέρθη
ἐπὶ τῆς διασταυρώσεως Κανακάρη- Παντανάσσης

Πωλεῖται φορτηγὸν αὐτοκίνητον «OPEL», δημοσίας χρήσεως, 1 1)2 τόννου. Πληροφορίαι Καραϊσκάκη 96.

ΥΠΕΥΘΥΝΟΣ ΔΗΛΩΣΙΣ

Ὁ κάτωθι ὑπογεγραμμένος Ναπολέων Ροδόπουλος τοῦ Μιχαήλ, κατοικος Πατρῶν, δηλῶ ὑπευθύνως ὅτι κατὰ τὴν νεανικήν μου ἡλικίαν, κατὰ τὴν Κατοχήν, παρεσύρθην καὶ ἐνεγράφην εἰς τὴν ΕΠΟΝ. Ἀμέσως μετὰ τὴν ἀπελευθέρωσιν ἀντελήφθην τοὺς ἀντεθνικοὺς σκοποὺς, ἀπεφυγα ταύτην καὶ ἀποκηρύσσω τὴν ΕΠΟΝ ὡς καὶ τὸ ΚΚΕ καὶ τὰς παραφυάδας αὐτοῦ, ἀνήκων πλέον ἔκτοτε εἰς τὴν ἐθνικὴν παραταξιν.

Ὁ δηλῶν
Ναπολέων Ροδόπουλος

ΔΗΛΩΣΙΣ

Ὁ κάτωθι ὑπογεγραμμένος Ζησιμᾶτος Παναγιώτης τοῦ Χαραλάμπους, κάτοικος Πατρῶν, δηλῶ διὰ τῆς παρούσης ὅτι κατὰ τὴν ἀπελευθερωσιν συνεπάθησα τὸ Ε.Α.Μ., ἀλλὰ ἅμα ἀντελήφθην ὅτι ἐκινεῖτο ἀντεθνικῶς καὶ ὡδηγεῖτο ἀπὸ τὸ Κ.Κ.Ε., ἀπεκήρυξα καὶ ἀποκηρύσω τὸ Ε.Α.Μ. ὡς καὶ τὸ Κ.Κ.Ε. καὶ ὡς καλὸς πολίτης ἀνήκω εἰς τὰ κόμματα τὰ Ἑλληνικά.

Ὁ δηλῶν
Ζησιμᾶτος Παναγιώτης

ΑΠΩΛΕΣΕ ΤΟ ΛΑΧΕΙΟΝ ΤΟΥ

Χθὲς παρουσιασθεὶς εἰς τὰ ἐνταῦθα γραφεῖα τῆς Ἑνώσεως Συντακτῶν ὁ κ. Δημ. Κατσιμπέρης ἐδήλωσεν ὅτι ἀπώλεσε τὸ ὑπ' ἀριθ. 26.893 6ης σειρᾶς γραμμάτιόν του τοῦ Λαχείου Συντακτῶν.

Εἰς μνήμην

Ἡ κ. Κούλα Χρ. Ρεμπούτσικα κατέθεσεν εἰς τὸ Φιλόπτωχον ταμεῖον Κάτω Ἀχαΐας δρ. 100 εἰς μνήμην τῶν γονέων καὶ τοῦ προσφιλοῦς ἀδελφοῦ της.

Τὸ Φιλόπτωχον ταμεῖον εὐχαριστεῖ θερμῶς

ΜΕΤΑΝΑΣΤΕΥΣΕΙΣ
ΔΙΑΒΑΤΗΡΙΑ
καὶ
ΕΙΣΙΤΗΡΙΑ
Πρακτορεῖον
ΚΩΝ. Χ. ΤΣΙΜΑΡΑ
Ὀθωνος Ἀμαλίας 40α
Τηλ. 27—83

ΣΥΓΚΟΙΝΩΝΙΑΙ

ΑΤΜΟΠΛΟΪΑ ΙΩΑΝΝΗΣ ΤΟΓΙΑΣ Α. Ε.
Τὸ δ/πλ "ΚΥΚΛΑΔΕΣ,,
Ἀναχωρεῖ:
Ἑκάστην **Παρασκευὴν** καὶ ὥραν 10ην ἑσπερινὴν διὰ **Κέρκυραν, ΒΡΙΝΔΗΣΙΟΝ.** (Ἄφιξις εἰς Βρινδήσιον δην ἀπογευματινὴν τοῦ Σαββάτου).
Ἑκάστην **Κυριακὴν** καὶ ὥραν 10ην ἑσπερινὴν διὰ **Πειραιᾶ** κατ' εὐθεῖαν.
Πρακτορεῖον
Κωνσταντίνου Σοφῆ
Ὀθωνος—Ἀμαλίας 55
Τηλέφ. 38—89

ΑΤΜΟΠΛΟΪΑ ΝΙΚΟΛΑΟΥ Ι. ΔΙΑΠΟΥΛΗ
Τὸ γνωστὸν θαλαμηγὸν
"ΑΝΔΡΟΣ,,
Ἐκτάκτως ΣΑΒΒΑΤΟΝ 7ην πρωϊνὴν διὰ Ζάκυνθον, Ληξούριον, Ἀργοστόλιον.
Ἐκτάκτως ΣΑΒΒΑΤΟΝ μεσονύκτιον διὰ Πειραιᾶ—Δωδεκάνησον, Σητείαν, Ἅγιον Νικόλαον.
Πρακτορεῖον: **Π. Λ. Κεραμιδᾶ**
Ἁγ. Ἀνδρέου 36 β'. Τηλεφ. 33—31

ΑΤΜΟΠΛΟΪΑ ΑΙΓΑΙΟΥ
ΑΔΕΛΦΩΝ Σ. ΤΥΠΑΛΔΟΥ Α.Ε.
—Τακτικὴ Γραμμὴ Ἑλλάδος Ἰταλίας.
«Αἰγαῖον»
Ἑκάστην **Παρασκευὴν** 10ην μ. μ. **Πειραιᾶ, Χανιᾶ, Ρέθυμνον, Ἡράκλειον.**
Ἑκάστην **Τρίτην** μεσονύκτιον διὰ **Ζάμην, Ἰθάκην, Κέρκυραν, Βρινδήσιον.**
Πρακτορεῖον: **Ἰ. Ἰγγλέση**
Ὀθωνος—Ἀμαλίας 47
Τηλεφ. 21—51

ΝΕΑ ΗΠΕΙΡΩΤΙΚΗ ΑΤΜΟΠΛΟΪΑ
Τὸ ἀτμόπλοιον
«Γ. Ποταμιάνος»
(ΚΟΛΟΚΟΤΡΩΝΗΣ)
Ἕκαστον **Σάββατον** δην ἑσπερινὴν **Ζάμην, Κέρκυραν, Βρινδήσιον.**
Ἑκάστην **Δευτέραν** μεσονύκτιον **Πειραιᾶ, Σύρον, Τῆνον Μύκονον, Ἰκαρίαν, Βαθύ, Καρλόβασι, Χῖον, Μυτιλήνην.**
Ναυτικὸν Πρακτορεῖον
Π. Πυλαρινὸς
Ὀθωνος—Ἀμαλίας 44
Τηλεφ. 33—80

ΑΤΜΟΠΛΟΪΑ
ΚΑΒΟΥΝΙΔΟΥ Α. Ε.
Τὸ θαλαμηγὸν
«Γλάρος»
Παρασκευὴν 10ην ἑσπερινὴν **Πειραιᾶ.**
Σάββατον 11.30 νυκτερινὴν **Ἀστακόν, Κάλαμον, Μύτικα, Ζαβέρδα, Λευκάδα, Πρέβεζα.** Ἐπιστροφὴ μέσῳ ἰδίων προσεγγίσεων.
Κυριακὴν 9ην ἑσπερινὴν **Πειραιᾶ.**
Δευτέραν 11 1)2 ἑσπερινὴν **Ἰθάκην, Ζάμην, Ἀγίαν Εὐφημίαν, Φισκάρδο, Βασιλικήν, Νυδρί, Λευκάδα, Πρέβεζαν, Πάργαν, Παξοὺς, Κέρκυραν, Ἠγουμενίτσαν.** Ἐπιστροφὴ μέσῳ ἰδίων προσεγγίσεων.
Τετάρτην 11ην ἑσπερινὴν διὰ **Πειραιᾶ.**
Παρασκευὴν 2αν πρωϊνὴν **Ζάκυνθον, Ληξούριον, Ἀργοστόλιον.**
Πρακτορεῖον
Ἰω. Ἀθανασοπούλου
Πλατεῖα Τριῶν Συμμάχων 5
Τηλεφ. 32—35

ΣΥΓΚΟΙΝΩΝΙΑΙ ΣΠΑΠ
«Καλυδὼν» 5.40, 13.00, 17.50
Λεωφορεῖα: Δι' Ἀθήνας 6.45, 9.30, 11.30, 14.00, 17.00. Διὰ Λουτράκι 9.30.
Ὠτομοτρὶς: Δι' Ἀθήνας: 8.39, 12.36, 17.39, 2.38. Διὰ Καλάμας: 12.22, 2.15. Διὰ Πύργον—Ὀλυμπίαν: 17.16, 19.59. Διὰ Ζάκυνθον (μέσῳ Κυλήνης) 12.29.
Ἔκδοσις εἰσιτηρίων
Πρακτορεῖον: **Στ. Ροδοπούλου**
Τηλεφ. 26—86

ΜΙΚΡΑΙ ΕΙΔΗΣΕΙΣ

Ἀγοράζω διάφορα παλαιὰ χαρτιὰ ψιλὰ—χονδρὰ, καθὼς καὶ βιβλία, ἀρχεῖα κλπ. Κορίνθου 312 καὶ Κολοκοτρώνη 47 τηλ. 30—54

Ἐνοικιάζεται ἀνώγειος μεσημβρινὴ οἰκία ἐκ τεσσάρων δωματίων, χώλ, λουτροῦ, κουζίνας, ἠλιακωτοῦ, βιομηχανικὸν ρεῦμα 0,3 εἰς τὴν περιοχὴν Ἁγίας Βαρβάρας. Πληροφορίαι κ. Χρῆστον Καλλίνικον Παντανάσσης 43α.

Ἐνοικιάζεται ἀπὸ 1ης Ἰανουαρίου 1956 οἰκία ἀνώγειος, ἀνατολικομεσημβρινή, εἰς κεντρικωτάτην θέσιν, ριζικῶς ἐπισκευασθεῖσα καὶ ἀνακαινισθεῖσα, ἐκ πέντε δωματίων, αὐλῆς, ταράτσας, λουτροῦ (καινουργοῦς) καὶ λοιπῶν χρειωδῶν. Πληροφορίαι Ραδινοῦ 14 (ὄπισθεν Κιν)φου «Ἄστυ».

Ἐνοικιάζεται ἐπὶ τῆς ὁδοῦ Γούναρη—Χαραλάμπη ἔνθα τὰ Μικροβιολογικὰ Ἐργαστήρια Σιγουλοῦ — Μανωλάκου, ἡμιυπόγειον, κατάλληλον δι' ἐργαστήριον, χημεῖον, σχεδιαστήριον, διαθέτον ἅπαντα τὰ χρειώδη. Πληροφορίαι Χαραλάμπη 26. Τηλέφ 22—81.

Ἡμερολόγια. Τὰ ὡραιότερα σχέδια ἐπιτραπέζια καὶ τοίχου. Μιχαὴλ Ἀγγελόπουλος, Ἑρμοῦ 56, Τηλ 39—90.

Μπιμπελὸ ποικιλία σχεδίων. Εἶναι ἕνα εὐγενικὸ Δῶρο. Μιχαὴλ Ἀγγελόπουλος, Ἑρμοῦ 56, Τηλ. 39—90.

Κατάστημα ψιλικῶν Σωτηρ. Λυμπεροπούλου, Κορίνθου 222α'. Εἴμεθα εὐθηνότεροι τῶν ἄλλων. Ἐπισκεφθῆτε μας.

Κουβέρται μάλλινες, μονές διπλές, διάφορες ποιότητες. Τιμαὶ χαμηλαί. Λαδᾶς καὶ Μανοῦσος, Ἑρμοῦ καὶ Κορίνθου 236, Τηλ. 30—93, ἐπισκεφῆτε μας.

Παλτὰ —Ταγιὲρ — Φορέματα ὁλομάλλινα καὶ σύμμικτα εἰς μεγάλην συλλογήν. Ὡρισμένοι τύποι, ἀποκλειστικότης τῶν καταστημάτων μας. Τιμαὶ πάντοτε φθηναί. Λαδᾶς καὶ Μανοῦσος, Ἑρμοῦ καὶ Κορίνθου 236, Τηλέφωνον 30—93.

Πωλεῖται οἰκόπεδον παρὰ τὴν ὁδὸν Μπιζανίου ἐπὶ τῆς Πλατείας Τζίνη, συνολικοῦ ἐμβαδοῦ 274,87 τ. π. Πληροφορίαι καθ' ἑκάστην 10—12.30' Κορίνθου—Πατρέως 56, Τηλ. 28—08.

Πωλεῖται αὐτοκίνητον Φόρντ, Καναδέζικο (Καρναβαλος) 3)4 ἰδιωτικῆς χρήσεως, εἰς ἄριστην κατάστασιν, ἐν κινήσει. Πληροφορίαι Πατρέως 79, Τηλ. 26—73.

Πωλεῖται οἰκόπεδον μὲ 35 ἐλαιόδενδρα εἰς τιμὴν εὐκαιρίας πλησίον Σ.Π.Α.Π. Μποζαϊτίκων. Πληροφορίαι Κορίνθου 174.

Παλτά, φόδρες, χασέδες, σιν δονόπανα κλπ. εἴδη ὑφασμάτων χονδρικῶς καὶ λιανικῶς. Κατάστημα Β. Γ. ΟΙΚΟΝΟΜΙΔΟΥ, Μαιζῶνος 82—Ἑρμοῦ 51. **Συμβουλευθῆτε τὰς τιμάς μας.**

Πωλεῖται οἴκημα ἐπὶ τῆς ὁδοῦ Πατρῶν—Πύργου, πλησίον Δημ. Σφαγείων 12Χ20 μετὰ περιοχῆς οἰκοπέδου 1.200 πήχ. καὶ ἀρτεσιανοῦ, κατάλληλον δι' οἱανδήποτε χρῆσιν. Πληροφορίαι Σαχτούρη 38Α'

Πωλοῦνται οἰκόπεδα ἐντεῦθεν μπύρας Μαράτου μὲ 30 δρχ. ὁ πῆχυς καὶ μὲ δόσεις. Πληροφορίαι Γραφεῖον Κτημάτων Δημ. Ράπτη, Κανακάρη 147, τηλ. 30-68.

Πωλοῦνται τάβλες τῆς ὀγγιᾶς ὡς καὶ διάφοροι πάγκοι καταστήματος, κάτω τοῦ ἡμίσεος τῆς ἀξίας των. Πληροφορίαι Κολοκοτρώνη 47.

Πωλεῖται εἰς τιμὴν ἐκτάκτου εὐκαιρίας, λόγῳ ἀναχωρήσεως τοῦ ἰδιοκτήτου, ἰσόγειος μονοκατοικία ἀνατολική, ἐκ 2 δωματίων, κουζίνας, αὐλῆς ἀρκετῆς κλπ. πλησίον τῆς πλατείας Βούδ. Πληροφορίαι Ἀνδρ. Ν. Ἀγγελόπουλον, Ἁγ. Νικολάου—Ρήγα Φεραίου 73, Τηλ. 27—78.

Πωλεῖται ἀγρόκτημα μὲ διώροφον οἰκίαν, ἀγρόκηπον, ἐλαιόδενδρα καὶ ἄλλα ὀπωροφόρα δένδρα. Μὲ πηγάδα μετ' ἀντλητικοῦ συγκροτήματος, πλήρως ἐργαζομένου δι' ἠλεκτρικῆς ἐνεργείας πρὸς ἄρδευσιν τοῦ ἀγροκτήματος καὶ ἀρτεσιανὸν διὰ πόσιμον ὕδωρ. Ἐπὶ τῆς δημοσίας ὁδοῦ Πατρῶν — Καλαβρύτων. Τιμὴ εὐκαιρίας. Πληροφορίαι Εὐστ. Παπαδόπουλον, δικηγόρον, Μαιζῶνος 139, Τηλ. 39—85.

Στερεοσκόπια. Μὲ λίγα χρήματα ἔχετε εἰς τὸ σπίτι σας ἕναν μικρὸν τριῶν διαστάσεων κινηματογράφο καὶ βλέπετε ὅλον τὸν κόσμον. Πωλοῦνται εἰς τὸ κατάστημα Μιχαὴλ Ἀγγελοπούλου, Ἑρμοῦ 56, Τηλ. 39—90.

Φωτογραφικαὶ μηχαναί. Ἔχομεν τὴν πλουσιωτέραν συλλογήν. Εἶναι τὸ καλλίτερον δῶρο. Ἀπὸ 50 δραχ. καὶ ἄνω. Μιχαὴλ Ἀγγελόπουλος, Ἑρμοῦ 56, τηλέφωνον 39—90.

Σινδονόπανα — Περικάλια—Χασέδες Εὐρώπης καὶ ἐγχώριοι εἰς διαφόρους ποιότητας. Ἐπίσης εἴδη προικός. Ἐπισκεφθῆτε μας πρὸς τὸ συμφέρον σας. Λαδᾶς καὶ Μανοῦσος, Ἑρμοῦ καὶ Κορίνθου 236, Τηλ. 30—93.

Ὑποδήματα πάμφθηνα καὶ κάτω τοῦ κόστους, πωλοῦνται εἰς τὸ ὑποδηματοποιεῖον Σοφίας χήρας Δημ. Γιαννοπούλου, Καραϊσκάκη 135 (Μαρκάτο). Ἐπίσης πωλεῖται καὶ τὸ κατάστημα μετὰ τῶν ἐπίπλων εἰς τιμὴν ἐκτάκτου εὐκαιρίας.

Ραπτομηχαναὶ ΣΙΓΓΕΡ εὐκαιρίας προπολεμικαὶ εἰς ἄριστην