ΓΡΑΦΕΙΑ: ΚΟΡΙΝΘΟΥ 210
ΤΗΛΕΦΩΝΑ 24-94 & 43-23
ΤΙΜΗ ΦΥΛΛΟΥ ΔΡΑΧΜΗ 1

ΠΕΛΟΠΟΝΝΗΣΟΣ

ΗΜΕΡΗΣΙΑ ΕΘΝΙΚΗ ΕΦΗΜΕΡΙΣ - ΕΤΟΣ ΙΔΡΥΣΕΩΣ 1886

16 ΠΕΜΠΤΗ ΦΕΒΡΟΥΑΡΙΟΥ 1956
ΠΕΡ.Β'-ΕΤΟΣ ΙΑ'-ΑΡ.ΦΥΛΛΟΥ 3314

ΕΞΕΥΤΕΛΙΣΜΟΣ ΑΝΕΠΑΝΟΡΘΩΤΟΣ

Οἱ «ἀρχηγοί» τῆς Δημοκρατικῆς Ἑνώσεως ὑπόσχονται ὅτι θὰ μεταβάλουν τὴν Ἑλλάδα εἰς Γῆν ἐπαγγελίας. Θὰ λύσουν ὅλα τὰ ζητήματα! Θὰ προστατεύσουν τὸν ἐργάτην, τὸν ἀγρότην, τὸν ἐπαγγελματίαν, τὸν βιοτέχνην καὶ θὰ ἐξασφαλίσουν ὁριστικῶς στέγην εἰς τοὺς πρόσφυγας!! Ὁμιλοῦν ὡς ἐὰν διὰ πρώτην φορὰν ἐμφανίζωνται πρὸ τοῦ Λαοῦ. Καὶ λησμονοῦν ὅτι ἐπὶ σειρὰν ἐτῶν ἐκυβέρνησαν. Καὶ ἐγκατέλειψαν εἰς τὴν τύχην του τὸν μόχθον τῶν ἐργαζομένων. Καὶ ἠδιαφόρησαν διὰ τὸν ἐπαγγελματίαν καὶ τὸν βιοτέχνην. Καὶ μετεχειρίσθησαν ὡς ἀνδράποδα τοὺς πρόσφυγας, οἱ ὁποῖοι μετὰ τριανταπέντε ἔτη ἀκούουν ἀπὸ τὰ αὐτὰ ἀσύστολα στόματα τὰς αὐτὰς ἀπατηλὰς ὑποσχέσεις. Θὰ τὰ διορθώσουν ὅλα αὐτοί, οἱ ὁποῖοι ἐκυβέρνησαν μίαν Ἑλλάδα, ποὺ τὴν ἐξηυτέλιζαν αἱ ἀντιθέσεις τῶν ὑπουργῶν της καὶ τὴν ἐξουθένωναν αἱ ἑταιραὶ ἀπαιτήσεις τοῦ κομμουνιστικοῦ συρφετοῦ. Θὰ τὰ διορθώσουν ὅλα αὐτοί, ἐπὶ τῶν ἡμερῶν τῶν ὁποίων διὰ τιποτένια ζητήματα, ἐπὶ μῆνας διεξήγοντο συζητήσεις καὶ συνεκρούοντο ἀξιώσεις καὶ παρέλυεν οἱαδήποτε, καὶ ἡ ἀναιμικωτέρα ἀκόμη, δραστηριότης τῶν Κυβερνήσεών των. Θὰ τὰ διορθώσουν ὅλα αὐτοί, οἱ ὁποῖοι δὲν κατώρθωσαν νὰ διορθώσουν τοὺς ἑαυτούς των καὶ νὰ τοὺς ἀπαλλάξουν ἀπὸ τὰς ἀδυναμίας, ποὺ τοὺς κατέτρυχον εἰς ὅλην τὴν κομματικὴν ζωήν των. Δὲν εἶναι τάχα αὐτοί, οἱ ὁποῖοι διὰ τῶν κυβερνητικῶν συνεταιρισμῶν των εἶχαν διαιρέσῃ τὴν Ἑλλάδα εἰς τομεῖς ἐξαντλητικῆς κομματικῆς ἐκμεταλλεύσεως; Καὶ δὲν εἶναι οἱ ἴδιοι, οἱ ὁποῖοι καὶ τώρα τὴν αὐτὴν ἑταιρίαν συνέπηξαν, μὴ κατορθώνοντες οὔτε προεκλογικῶς νὰ συγκαλύψουν τὰς συγκρούσεις τῶν κατ' ἰδίαν συμφερόντων των καὶ νὰ προλάβουν τὸν ἀλληλοεξευτελισμὸν τῶν κομματικῶν ἐπιδιώξεών των;

Μόνον εἰς ἓν σημεῖον εἶναι σύμφωνοι οἱ συνεργαζόμενοι «ἀρχηγοί». Εἰς τὴν κοινὴν προσπάθειαν τῆς ἐξασφαλίσεως τῆς κομμουνιστικῆς εὐνοίας. Καθημερινῶς ὅλοι των θωπεύουν καὶ τὰς ἑταμωτέρας ἀπαιτήσεις τῶν κομμουνιστῶν. Καὶ υἱοθετοῦν τὰ συνθήματά των. Καὶ ὑπερακοντίζουν εἰς ἐνθαρρύνσεις παραχωρήσεων, φθάνοντες καὶ μέχρι τῆς γενικῆς ἀμνηστείας. Φίλοι, οἱ ὁποῖοι ἐκ περιεργείας παρηκολούθησαν τὰς «δημοκρατικὰς» συγκεντρώσεις τῆς πρωτευούσης, κατηγανάκτησαν διὰ τὸν τρόπον, μὲ τὸν ὁποῖον «τὰ πλήθη» μετεχειρίσθησαν τοὺς ρήτορας. Ρυθμικῶς ἐπανελαμβάνοντο τὰ αὐτὰ συνθήματα. Καὶ ὑπεχρεοῦντο οἱ ρήτορες νὰ συμφωνοῦν ἀπὸ τὸν ἐξώστην, ἀπὸ τοῦ ὁποίου συνάπτονται τὰ συμβόλαια μεταξὺ ὑποψηφίων καὶ ἐκλογέων. Ὁ κ. Κωνστ. Τσαλδάρης ἤκουσε συγχαρητήριον κραυγήν, διότι «ἀνένηψεν». Ὁ ἄλλοτε πρεσβευτὴς καὶ ὑπαρχηγὸς τῆς Φ.Δ.Ε. κ. Ι. Πολίτης, ὑπεκλίθη εἰς πανηγυρικὴν ἀναγνώρισιν τοῦ αἰτήματος τῆς γενικῆς ἀμνηστείας. Ὁ ἀπόστρατος ναύαρχος κ. Τούμπας, ὡμίλησεν ὡς ἐὰν ἐδιάβαζε χειρόγραφον τοῦ Ζαχαριάδη. Καὶ ὅλοι οἱ ρήτορες, θηρεύοντες σταυρούς, ἀπαρνοῦνται κατὰ τὸν ἀποκαρδιωτικώτερον τρόπον τὴν ἐθνικόφρονα συνείδησίν των.

Ἀλλοίμονον. Ἂν ὁ κομμουνιστικὸς ἀλέκτωρ λαλήσῃ καὶ διὰ τρίτην φορὰν ἀπὸ τῶν καλπῶν τῆς προσεχοῦς Κυριακῆς, δὲν θὰ ἔχῃ μείνῃ ὑποψήφιος τῆς Δημοκρατικῆς Ἑνώσεως, χωρὶς νὰ ἔχῃ ἀπαρνηθῇ τὴν ἐθνικοφροσύνην του. Διότι ὅλοι των προσφέρονται ἀπὸ τώρα εἰς τὴν ἐξωμοσίαν. Καὶ ἐκλιπαροῦν τοὺς κομμουνιστὰς νὰ τοὺς ψηφίσουν, ἵνα διὰ τῶν ψήφων των εἰσέλθουν εἰς τὸ Κοινοβούλιον. Ποῖος ὅμως ἀπὸ αὐτούς, ἐκλεγόμενος βουλευτής, θὰ ἔχῃ τὴν δύναμιν νὰ ἀντισταθῇ εἰς τῶν κομμουνιστῶν τὰς ἀπαιτήσεις; Καὶ δὲν θὰ εἶναι συνεπῶς ὅλοι αὐτοί, σύμφωνοι μὲ τοὺς βουλευτὰς τῆς ΕΔΑ εἰς τὴν ἱκανοποίησιν ὅλων τῶν κομμουνιστικῶν ἀξιώσεων; Καὶ δὲν θὰ ἐπέλθῃ οὕτω ἡ ἠθικὴ σύγχυσις, τῆς ὁποίας θέλουν νὰ ἐπωφεληθοῦν οἱ κομμουνισταὶ διὰ νὰ κυριαρχήσουν σὺν τῷ χρόνῳ τῆς Ἑλλάδος;

Ὅλα αὐτὰ πρέπει νὰ τὰ σκεφθοῦν καλὰ οἱ ἐθνικόφρονες Ἕλληνες. Νὰ σκεφθοῦν ὅτι ὁ κομμουνισμὸς εἶναι μία ὀργάνωσις σατανικὴ εἰς ἐλιγμοὺς καὶ γνωρίζει καλὰ πῶς νὰ ἐκμεταλλεύεται τὰς ἀδυναμίας τῶν ἀστικῶν καθεστώτων. Ἀποσκοπεῖ τὴν διάβρωσίν των καὶ τὴν ἐπιτυγχάνει διὰ τοῦ ἐξευτελισμοῦ τῶν ἀξιῶν των. Μία ἀπὸ τὰς ἀξίας τῶν ἀστικῶν καθεστώτων, εἶναι καὶ ἡ κοινοβουλευτικὴ ἡγεσία των. Αὐτὴν τώρα, ὡς πρὸς τὰ πολιτικὰ κεφάλαια τῆς ἀντιπολιτεύσεως, τὴν ἐξουθένωσε καὶ τὴν ἐξέθεσεν εἰς ἀνεπανόρθωτον ἐξευτελισμόν. Τὴν ὡδήγησεν, αἰχμάλωτον τῆς ἀρχομανίας της, ἀλλὰ καὶ δεσμίαν τῶν ἰδικῶν του σκοπῶν, εἰς τὴν κατάπτυστον πρᾶξιν τῆς μετ' αὐτοῦ συμμαχίας. Καὶ ἀπέδειξεν, ἔτσι, ὅτι ἄνθρωποι, φιλοδοξοῦντες νὰ ἀποτελοῦν τὴν ἡγετίδα τάξιν τῆς χώρας μας, δὲν πιστεύουν εἰς τίποτε πέραν τῶν ἀδιστάκτων φιλοδοξιῶν των.

Πῶς νὰ πιστεύουν, ὅταν πρὸ ὀλίγου καιροῦ, ὡρθοῦντο ἀδιάλλακτοι πρὸ τοῦ κομμουνισμοῦ, ἐνῶ σήμερον τὸν ἐναγκαλίζονται καὶ συμμαχοῦν μαζύ του; Πῶς νὰ πιστεύουν, ὅταν πρὸ ὀλίγου διεκήρυσσον ὅτι καὶ τῶν κομμουνιστῶν ἐπικινδυνωδέστεροι εἶναι οἱ συνοδοιπόροι καὶ φίλοι των, ἐνῶ σήμερον συνοδοιπορροῦν οἱ ἴδιοι μαζύ των διὰ νὰ ἁλώσουν μαζύ τὴν Κυβέρνησιν;

Διὰ τῆς συμπήξεως τοῦ «Λαϊκοῦ Μετώπου» ὁ κομμουνισμὸς ἦρε μίαν περιφανῆ νίκην. Ἐξηυτέλισε τοὺς ἡγέτας τῆς ἀντιπολιτεύσεως καὶ προβάλλει τώρα αὐτὸς προκλητικὸς εἰς τὸ πολιτικὸν προσκήνιον.

Ὅσοι τὸν γνωρίζουν—καὶ τὸν γνωρίζουν καλὰ ὅλοι οἱ ἐθνικόφρονες Ἕλληνες—ἂς μὴ καλύψουν τοὺς ὀφθαλμοὺς διὰ νὰ προσποιηθοῦν ὅτι δὲν τὸν βλέπουν. Ἂς τὸν κυττάξουν καλὰ καὶ ἂς ἐνθυμηθοῦν πόσων συμφορῶν ἐγένετο πρόξενος. Ἂν εἶναι ἀμνήμονες, ἂς τὸν συγχωρήσουν. Ἂν ὅμως ἐνθυμοῦνται, ἂς συσπειρωθοῦν γύρω ἀπὸ τὸν Καραμανλῆν καὶ ἂς ἀγωνισθοῦν ὑπὸ τὴν σημαίαν του. Μόνον μὲ τὸν Καραμανλῆν θὰ χάσῃ ὁ κομμουνισμός ὅ,τι ἐκέρδισεν ἀντὶ ἑνὸς πινακίου προεκλογικῆς φακῆς, τὸ ὁποῖον μὲ τόσην βουλιμίαν γεύονται οἱ ἀπεμπολήσαντες τὴν ἐθνικοφροσύνην των συνεταῖροι του. Καὶ μόνον μὲ τὸν Καραμανλῆν θὰ ἐξουθενωθῇ. Διότι ὁ Καραμανλῆς θὰ μιλήσῃ μὲ τὴν ψυχὴν τοῦ Λαοῦ καὶ θὰ ἱκανοποιήσῃ τοὺς πόθους καὶ τὰς ἀνάγκας του. Ἀκριβῶς, τὰς ἀνάγκας ἐκείνας, ἡ θεραπεία τῶν ὁποίων καθιστᾶ ἄγονον τὸ ἑλληνικὸν ἔδαφος καὶ εἰς τὴν ἐντατικωτέραν καλλιέργειαν τοῦ κομμουνισμοῦ.

ΕΝΩ ΕΓΓΙΖΕΙ Η ΑΠΟΦΑΣΙΣΤΙΚΗ ΜΑΧΗ

ΑΙ ΛΑΪΚΑΙ ΕΚΔΗΛΩΣΕΙΣ ΕΙΣ ΤΟΝ ΝΟΜΟΝ ΑΧΑΪΑΣ ΠΡΟΔΙΚΑΖΟΥΝ ΠΛΕΟΝ ΤΟ ΑΠΟΤΕΛΕΣΜΑ ΤΗΣ ΚΥΡΙΑΚΗΣ

Ο κ. ΠΑΝ. ΚΑΝΕΛΛΟΠΟΥΛΟΣ ΘΑ ΟΜΙΛΗΣΗ ΣΗΜΕΡΟΝ ΠΡΟΣ ΤΟΝ ΠΑΤΡΑΪΚΟΝ ΛΑΟΝ

ΑΙ ΧΘΕΣΙΝΑΙ ΠΕΡΙΟΔΕΙΑΙ ΤΩΝ ΥΠΟΨΗΦΙΩΝ

ΕΞΕΔΗΛΩΘΗΣΑΝ ΚΑΙ ΝΕΑΙ ΠΡΟΣΧΩΡΗΣΕΙΣ ΕΙΣ ΤΗΝ Ε.Ρ.Ε.

Καθ' ὅλην τὴν ἡμέραν χθὲς καὶ μέχρις ἀργὰ τὴν νύκτα, ἡ προεκλογικὴ κίνησις εἰς τὴν πόλιν μας, ἀλλὰ καὶ εἰς τὴν ὕπαιθρον, διετηρήθη ζωηροτάτη μὲ ἐπικρατοῦν χαρακτηριστικὸν τὰς διαρκῶς ὀγκουμένας ἐκδηλώσεις ὑπὲρ τῆς Ἐθνικῆς Ριζοσπαστικῆς Ἑνώσεως. Ἡ μέχρις ἀργὰ τὴν ἑσπέραν παρατηρηθεῖσα πρωτοφανὴς κίνησις εἰς τὰ Πολιτικὰ Γραφεῖα τῶν ὑποψηφίων τῆς ΕΡΕ, ἡ προσέλευσις ἐπιτροπῶν ἀπὸ τὰς διαφόρους Κοινότητας καὶ αἱ περιοδεῖαι τῶν ὑποψηφίων τοῦ συνδυασμοῦ τῆς ΕΡΕ Ἀχαΐας, ἔδωσαν χθὲς τὸν τόνον τῆς ἀσυγκρίτου ὑπεροχῆς τῆς τέας πολιτικῆς κινήσεως τοῦ κ. Καραμανλῆ, πρὸς τὴν ὁποίαν ἐξεδηλώθησαν καὶ νέαι προσχωρήσεις πρώην ὁπαδῶν ἀντιπάλων παρατάξεων. Ὅ,τι ὅμως θὰ ὑπερβάλῃ κάθε προηγούμενον εἰς τόνον θὰ εἶναι ἡ ἀποψινὴ συγκέντρωσις τοῦ Πατραϊκοῦ λαοῦ πρὸς τὴν ὁποίαν θὰ ὁμιλήσῃ ὁ Ἀρχηγὸς τοῦ συνδυασμοῦ πρώην Πρωθυπουργὸς κ. Κανελλόπουλος, ἀπὸ τοῦ Ἐκλογικοῦ Κέντρου τῆς ΕΡΕ.

Ὁ κ. Κανελλόπουλος παρασταστούμενος ἀπὸ ὅλους τοὺς ὑποψηφίους τοῦ συνδυασμοῦ, θὰ ὁμιλήσῃ τὴν 8ην μ.μ., ὡς ἐτονίζετο δὲ εἰς τὸν λόγον του ἀποδίδεται ἰδιαιτέρα σημασία.

Χθὲς ὁ κ. Κανελλόπουλος μετέβη εἰς Αἴγιον καὶ Δρέπανον γενόμενος δεκτὸς μὲ ἐνθουσιασμόν, τὴν ἑσπέραν δὲ ἐπιστρέψας εἰς Πάτρας κατηυθύνθη εἰς τὸ ἐκλογικὸν Κέντρον τῆς ΕΡΕ ὅπου παρέμεινε δεχόμενος μετὰ τῶν λοιπῶν ὑποψηφίων μέχρι τῶν προκεχωρημένων ἑσπερινῶν ὡρῶν.

Ὁ ὑπουργὸς τοῦ Ἐμπορίου κ. Β. Παπαρρηγόπουλος, συνεχίζων τὰς περιοδείας του μετέβη χθὲς εἰς Μαζέϊκα, Λυκούργια, Ἀροανείαν καὶ ἄλλας κοινότητας τῆς Ἐπαρχίας Καλαβρύτων, οἱ κάτοικοι τῶν ὁποίων τοῦ ἐπεφύλαξαν μίαν ἄνευ προηγουμένου ὑποδοχήν.

Δέον νὰ σημειωθῇ ὅτι αἱ περιοδεῖαι τοῦ κ. Παπαρρηγοπούλου εἰς τὴν περιοχὴν Καλαβρύτων δίδουν τὴν διαπίστωσιν ὅτι ὁ λαὸς τῆς ἐπαρχίας ἐν τῷ συνόλῳ του σχεδὸν ἔχει ταχθῆ ὑπὲρ τῆς ΕΡΕ.

Ὁ Ὑπουργὸς τῆς Παιδείας κ. Γεροκωστόπουλος, ἐξ ἄλλου τόσον τὴν πρωΐαν ὅσον καὶ τὸ ἀπόγευμα παρέμεινεν εἰς Πάτρας δεχόμενος ἀθρόως τοὺς φίλους του εἰς τὸ Πολιτικὸν του Γραφεῖον, τὴν ἑσπέραν δὲ μετέβη εἰς τὸ Ἐκλογικὸν Κέντρον τοῦ συνδυασμοῦ ὅπου ἐδέχθη μετὰ τῶν ἄλλων ουνυποψηφίων του, εἶχε δὲ καὶ συνεργασίας μετὰ διαφόρων παραγόντων διὰ τὴν τεχνικὴν τῆς ὀργανώσεως τῶν ἐκλογῶν τῆς Κυριακῆς. Σήμερον ὁ κ. Γεροκωστόπουλος θὰ μεταβῇ εἰς Τριταίαν.

Ὁ ἐκ τῶν ὑποψηφίων κ. Ἀν. Δεκῆς ἀφοῦ ἐδέχθη χθὲς διαφόρους ἐπιτροπὰς καὶ φίλους του, οἱ ὁποῖοι συνέρρεον εἰς τὸ Γραφεῖον του, ἐπεσκέφθη τὴν Ἐγλυκάδα καὶ διαφόρους Συνοικίας τῶν Πατρῶν, τυχὼν παντοῦ θερμοτάτης ὑποδοχῆς ἀπὸ μέρους τῶν κατοίκων, οἱ ὁποῖοι διεδήλουν παντοιοτρόπως τὴν πρὸς αὐτὸν ἐμπιστοσύνην των.

Ἐπίσης ὁ ὑποψήφιος κ. Ἀπόστολος Καρασπήλιος, καθ' ὅλην τὴν πρωΐαν καὶ μέχρι τῶν πρώτων μεταμεσημβρινῶν ὡρῶν ἐδέχετο εἰς τὸ Γραφεῖον του πολυπληθεῖς φίλους του, τὸ ἀπόγευμα δὲ μετέβη εἰς τὰ χωρία Λακκόπετρα, Βίδοβα καὶ ἄλλας Κοινότητας τοῦ Δήμου Δύμης, οἱ κάτοικοι τῶν ὁποίων τοῦ ἐπεφύλαξαν θερμοτάτην ὑποδοχὴν καὶ διεδήλωσαν τὴν πρὸς τὴν ΕΡΕ καὶ αὐτὸν προτίμησίν των.

Η ΚΙΝΗΣΙΣ ΤΩΝ ΥΠΟΨΗΦΙΩΝ ΤΗΣ Δ. Ε.

Ὁ τέως ὑπουργὸς καὶ ὑποψήφιος τῆς Δ. Ε. κ. Ζαΐμης τὴν πρωΐαν χθὲς ἐδέχθη εἰς τὸ ἐνταῦθα πολιτικόν του γραφεῖον ἐπιφίλων τῆς ΕΡΕ, ἡ προσέλευσις ἐπιτροπῶν ἀπὸ τὰς διαφόρους Κοινότητας καὶ αἱ περιοδεῖαι τῶν ὑποψηφίων τοῦ συνδυασμοῦ τῆς ΕΡΕ Ἀχαΐας, ἔδωσαν χθὲς τὸν τόνον τῆς ἀσυγκρίτου ὑπεροχῆς τῆς τέας πολιτικῆς κινήσεως τοῦ κ. Καραμανλῆ, πρὸς τὴν ὁποίαν ἐξεδηλώθησαν καὶ νέαι προσχωρήσεις πρώην ὁπαδῶν ἀντιπάλων παρατάξεων. Ὅ,τι ὅμως θὰ ὑπερβάλῃ κάθε προηγούμενον εἰς τόνον θὰ εἶναι ἡ ἀποψινὴ συγκέντρωσις τοῦ Πατραϊκοῦ λαοῦ πρὸς τὴν ὁποίαν θὰ ὁμιλήσῃ ὁ Ἀρχηγὸς τοῦ συνδυασμοῦ πρώην Πρωθυπουργὸς κ. Κανελλόπουλος, ἀπὸ τοῦ Ἐκλογικοῦ Κέντρου τῆς ΕΡΕ.

Ὁ κ. Κανελλόπουλος παρασταστούμενος ἀπὸ ὅλους τοὺς ὑποψηφίους τοῦ συνδυασμοῦ, θὰ ὁμιλήσῃ τὴν 8ην μ.μ., ὡς ἐτονίζετο δὲ εἰς τὸν λόγον του ἀποδίδεται ἰδιαιτέρα σημασία.

Χθὲς ὁ κ. Κανελλόπουλος μετέβη εἰς Αἴγιον καὶ Δρέπανον γενόμενος δεκτὸς μὲ ἐνθουσιασμόν, τὴν ἑσπέραν δὲ ἐπιστρέψας εἰς Πάτρας κατηυθύνθη εἰς τὸ ἐκλογικὸν Κέντρον τῆς ΕΡΕ ὅπου παρέμεινε δεχόμενος μετὰ τῶν λοιπῶν ὑποψηφίων μέχρι τῶν προκεχωρημένων ἑσπερινῶν ὡρῶν.

Ὁ ὑπουργὸς τοῦ Ἐμπορίου κ. Β. Παπαρρηγόπουλος, συνεχίζων τὰς περιοδείας του μετέβη χθὲς εἰς Μαζέϊκα, Λυκούργια, Ἀροανείαν καὶ ἄλλας κοινότητας τῆς Ἐπαρχίας Καλαβρύτων, οἱ κάτοικοι τῶν ὁποίων τοῦ ἐπεφύλαξαν μίαν ἄνευ προηγουμένου ὑποδοχήν.

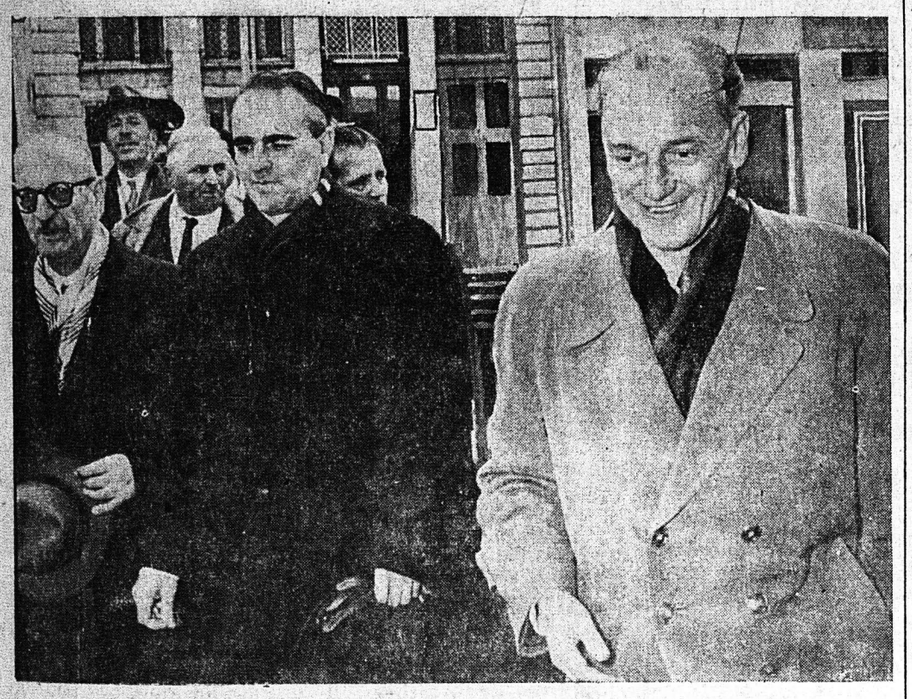

Ὁ Πρωθυπουργὸς κ. Καραμανλῆς ἐν μέσῳ τοῦ κ. Παν. Κανελλοπούλου καὶ τοῦ κ. Ν. Διγενοπούλου, κατὰ τὴν τελευταίαν ἄφιξίν του εἰς Πάτρας

ΔΙΑ ΤΟ ΚΑΤΑΡΡΙΦΘΕΝ ΥΠΟ ΤΩΝ ΒΟΥΛΓΑΡΩΝ ΑΕΡΟΠΛΑΝΟΝ

ΟΙ ΙΣΡΑΗΛΙΤΑΙ ΖΗΤΟΥΝ ΕΝ ΕΚ. ΣΤΕΡΛΙΝΩΝ ΩΣ ΑΠΟΖΗΜΙΩΣΙΝ

ΛΟΝΔΙΝΟΝ. Τὸ Ἰσραήλ δι' αἰτήσεώς του πρὸς τὴν Βουλγαρικὴν Κυβέρνησιν διεκδικεῖ τὴν καταβολὴν ἑνὸς ἑκατομμυρίου στερλινῶν διὰ τὴν κατάρριψιν ὑπὸ τῶν Βουλγάρων τὸν παρελθόντα Ἰούλιον Ἰσραηλιτικοῦ ἐπιβατικοῦ ἀεροπλάνου. Ὡς γνωστὸν 58 ἄτομα ἐφονεύθησαν ὅταν τὸ ἐν λόγῳ ἀεροπλάνον κατερρίφθη ἀφοῦ εἶχε παρεκκλίνει τῆς πορείας του καὶ ὑπερέπτη ἄνωθεν τοῦ Βουλγαρικοῦ ἐδάφους, βληθὲν ὑπὸ τῶν ἀεριωθουμένων. Ἀναμένεται ὅτι ἕτεραι 10 χῶραι, πολῖται τῶν ὁποίων ἐπέβαινον τοῦ καταρριφθέντος ἀεροπλάνου, θὰ ὑποβάλουν αἰτήσεις πρὸς τὴν Βουλγαρικὴν Κυβέρνησιν διὰ τὴν καταβολὴν ἀποζημιώσεως.

Ο ΠΟΝΟΣ ΤΟΥ ΑΠΟΔΗΜΟΥ ΕΛΛΗΝΙΣΜΟΥ

ΟΙ ΟΜΟΓΕΝΕΙΣ ΤΗΣ ΑΜΕΡΙΚΗΣ ΣΥΝΙΣΤΟΥΝ ΤΗΝ ΥΠΕΡΨΗΦΙΣΙΝ ΤΗΣ Ε.Ρ.Ε.

ΔΙΑΒΛΕΠΟΥΝ ΚΙΝΔΥΝΟΝ ΤΗΣ ΧΩΡΑΣ

ΜΕΡΙΚΑΙ ΧΑΡΑΚΤΗΡΙΣΤΙΚΑΙ ΕΠΙΣΤΟΛΑΙ

Ἡ ἐκλογὴ τῆς προσεχοῦς Κυριακῆς, ὡς ἀρχῆθεν κατεφάνη, λόγῳ τῆς Ἐθνικῆς σημασίας τὴν ὁποίαν ἔχει, προεκάλεσε ζωηρότατον τὸ ἐνδιαφέρον καὶ τῶν ἔξω τῆς Ἑλλάδος Ἑλλήνων, οἱ ὁποῖοι μὲ ἀγωνία παρακολουθοῦν τὴν ἐξέλιξιν τῶν πραγμάτων.

Χαρακτηριστικά, ἐν προκειμένω, τοῦ ἐνδιαφέροντος τοῦ ἔξω ἑλληνισμοῦ, ἀλλὰ καὶ τῆς Διεθνοῦς προσοχῆς καὶ τῶν ἀντικτύπων τοῦ ἀποτελέσματος τῶν ἐκλογῶν τῆς ἐκλογῆς τῆς προσεχοῦς Κυριακῆς εἶναι τὰ κατωτέρω ἀποσπάσματα ἐπιστολῶν ἀποδήμων συμπολιτῶν, ἐγκατεστημένων εἰς τὴν Ἀμερικὴν πρὸς ἐνταῦθα συγγενεῖς των.

Οὕτω ὁ ἐν Σάν Λρούϊς ἐγκατεστημένος συμπολίτης κ. Βασ. Λαμπρόπουλος, καταγόμενος ἐκ Λεοντίου τῶν Φαρρῶν, ὁ ὁποῖος ἔχει διαπρέψει εἰς Ἀμερικήν, γράφων πρὸς συγγενῆ του ἐγκατεστημένον εἰς Ἐγλυκάδα, λέγει:

«Δὲν εἶχα ὑπ' ὄψει μου νὰ σᾶς ἔγραφα σήμερα. Ἀλλὰ ἡ πολιτικὴ κατάστασις τῆς Ἑλλάδος μὲ ἀναγκάζει νὰ σᾶς ἐκθέσω τί νομίζω γιὰ τὴν κατάστασι στὴν Ἑλλάδα. Σὰν Ἕλληνας στὴν καταγωγὴ καὶ σὰν εὐσυνείδητος ἄνθρωπος ἐνδιαφέρομαι γιὰ τὴ χώρα ποὺ πρωτοεῖδα τὸ φῶς. Μὲ βαθειά μου λύπη βλέπω ὅτι ὅλα τὰ ἀνίκανα στοιχεῖα συνεμάχησαν κατὰ τῆς παρατάξεως τοῦ κ. Καραμανλῆ, ὄχι διότι θέλουν νὰ σώσουν τὴν Ἑλλάδα ἢ νὰ καλλιτερεύσουν τὴ ζωὴ τοῦ τόπου ἀλλὰ ἁπλῶς φθονοῦν τὸν Καραμανλῆ, διότι κατώρθωσε νὰ ἐπιβληθῇ ὡς ἀρχηγὸς τοῦ Ἐθνικῶς ὑγιεστέρου, ὅπως φαίνεται, κόμματος. Εἶναι οἱ ἴδιοι ποὺ μισῶντας τὸν Βενιζέλο κατώρθωσαν νὰ τὸν χωρίσουν ἀπὸ τὸ Βασιλέα Κωνσταντῖνο, μὲ ἀποτέλεσμα νὰ καταστρέψουν τὴν Ἑλλάδα στὰ 1920.

»Ὁ Θεὸς πρέπει νὰ φυλάξῃ τὴν Ἑλλάδα νὰ μὴ κυβερνήσουν οἱ Πασαλίδηδες, Σβώλιδες καὶ Σία. Τὶ ἐμπιστοσύνη νὰ ἔ-

Συνέχεια εἰς τὴν 3ην Σελίδα

ΑΙ ΕΞΕΛΙΞΕΙΣ ΤΟΥ ΑΓΩΝΟΣ ΕΙΣ ΤΗΝ ΚΥΠΡΟΝ

ΝΕΑΙ ΕΚΤΕΛΕΣΕΙΣ ΠΡΟΔΟΤΩΝ ΥΠΟ ΤΗΣ Ε.Ο.Κ.Α.

ΤΟ ΕΘΝΑΡΧΙΚΟΝ ΣΥΜΒΟΥΛΙΟΝ ΘΑ ΕΞΕΤΑΣΗ ΤΑΣ ΠΡΟΤΑΣΕΙΣ ΤΟΥ ΚΥΒΕΡΝΗΤΟΥ ΣΕΡ ΧΑΡΝΤΙΓΚ

ΟΙ ΒΡΕΤΑΝΝΟΙ ΕΞΑΠΕΛΥΣΑΝ ΝΕΟΝ ΚΥΜΑ ΕΡΕΥΝΩΝ

ΛΕΥΚΩΣΙΑ. Βρεταννικὰ στρατεύματα, χρησιμοποιοῦντα ἀνιχνευτὰς ναρκῶν, ἠρεύνησαν τὴν πρωΐαν χθὲς σπήλαια εἰς ὀρεινὴν περιοχὴν πλησίον τῆς Λευκωσίας καὶ ἀνεκάλυψαν ἀποθήκην μὲ πυροβόλα ὅπλα καὶ φυσίγγια.

Ἐν τῷ μεταξύ, Κύπριοι πατριῶται φέροντες προσωπίδας ἐπυροβόλησαν δύο Ἕλληνας Κυπρίους, ἐκ τῶν ὁποίων ὁ εἷς ἀπέθανε καὶ ὁ ἕτερος ἐτραυματίσθη σοβαρῶς.

Ὁ φονευθεὶς εἶναι ὁ Κων. Ζαβρός, ἐτῶν 42, κάτοικος τοῦ χωρίου Σπηλιά. Προσωπιδοφόροι εἰσελθόντες εἰς τὸ καφενεῖον τοῦ χωρίου, παρέταξαν τοὺς εὑρισκομένους εἰς αὐτὸ χωρικοὺς καὶ ἀφοῦ ἐξεχώρισαν τὸν Ζαβρὸν τὸν ἐφόνευσαν μὲ ριπὴν αὐτομάτου ὅπλου.

Τὸ δεύτερον ἐπεισόδιον ἔλαβε χώραν εἰς τὸ χωρίον Κρυπτὸν ὅπου δύο προσωπιδοφόροι ἐπυροβόλησαν εἰς τὸ στῆθος Κύπριον ὁδηγὸν αὐτοκινήτου ἔξωθι ἑνὸς γκαράζ. Ἡ κατάστασις τούτου εἶναι κρίσιμος.

Ἀμφότεροι οἱ πυροβοληθέντες, καὶ ὁ φονευθεὶς καὶ ὁ τραυματισθεὶς σοβαρῶς, ἦσαν πληροφοριοδόται τῆς Ἀστυνομίας καὶ ἑπομένως προδόται τοῦ Κυπριακοῦ ἀγῶνος.

Ἐξ ἄλλου, αἱ ἀνακρίσεις διὰ τὴν δολοφονίαν τοῦ μικροῦ μαθητοῦ Πετράκη Γιαλούρου ἀνεβλήθησαν μέχρι τῆς 12ης Μαρτίου, διὰ νὰ δυνηθοῦν οἱ δικηγόροι ἀμφοτέρων τῶν μερῶν νὰ καλέσουν πρὸς ἐξέτασι, καὶ νέους μάρτυρας.

ΛΕΥΚΩΣΙΑ. Ἀπὸ διαφόρους ἀνεπισήμους ἢ ἡμιεπισήμους πηγὰς ἐγνώσθη ὅτι εἰς τὴν ἀπάντησίν του τὴν ἐπιδοθεῖσαν εἰς τὸν Ἐθνάρχην Μακάριον, ὁ Χάρντιγκ ἀναφέρει τὰ ἑξῆς:

1) Ἡ ἀγγλικὴ κυβέρνησις δέχεται τὴν αὐτοδιάθεσιν διὰ τὴν Κύπρον εὐθὺς ὡς τὰ ἐπιτρέψουν αἱ ἐπανειλημμένως καθορισθεῖσαι ἀπὸ τὸ Λονδῖνον συνθῆκαι, στρατιωτικαί, πολιτικαὶ κ.λ.π., τῆς ἀποφάσεως διὰ τὴν ἄσκησιν τῆς αὐ-

Συνέχεια εἰς τὴν 4ην σελίδα

ΟΙ ΝΕΟΙ ΑΓΩΝΙΣΤΑΙ

Ο κ. ΑΠΟΣΤ. ΚΑΡΑΣΠΗΛΙΟΣ

Εἶναι ὁ νέος, τοῦ ὁποίου ἡ συμμετοχὴ εἰς τὸν συνδυασμὸν τῆς ΕΡΕ Ἀχαΐας ἀντιπροσωπεύεται πλήρως εἰς τὸ αἴτημα τῆς ἀνανεώσεως τοῦ πολιτικοῦ κόσμου τῆς Ἑλλάδος. Ὁ Νομός μας ἔχει τὸ εὐτύχημα ὅτι ὅλοι οἱ ὑποψήφιοι τοῦ συνδυασμοῦ τῆς ΕΡΕ εἶναι νέοι, φανατικοὶ φορεῖς τῶν νέων τάσεων, αἱ ὁποῖαι ἀνέκυψαν ἀπὸ τὰς συγχρόνους ἀπαιτήσεις τοῦ Ἑλληνικοῦ Λαοῦ. Ἀφωσιωμένος πάντοτε εἰς τοῦ καθήκοντος τὴν ἐκτέλεσιν ὁ κ. Ἀπόστ. Καρασπήλιος, ἀπεδύθη μὲ ἐνθουσιασμὸν καὶ πίστιν εἰς τὴν βαρεῖαν ἀποστολήν, τὴν ὁποίαν ἀνέλαβε. Διότι δὲν ἀντιλαμβάνεται τὴν πολιτικὴν μόνον ὡς μέσον ἱκανοποιήσεως μιᾶς εὐγενοῦς φιλοδοξίας του. Τὴν πιστεύει ὡς ἀδιάκοπον μόχθον πρὸς ἐξυπηρέτησιν γενικωτέρων τοῦ τόπου συμφερόντων καὶ ὡς ἀνεξάντλητον συμπαράστασιν εἰς τὰς δικαίας ἀπαιτήσεις ἐκείνων, οἱ ὁποῖοι τὸν περιβάλλουν διὰ τῆς ἀγάπης καὶ τῆς ὑποστηρίξεώς των. Ἀπὸ αὐτὰς τὰς ἀρχὰς ἐμφορεῖται ὁ κ. Ἀπόστολος Καρασπήλιος εἰς ὅλας τὰς ἐκδηλώσεις τῆς ζωῆς του. Ὡς δικηγόρος, τοῦ ὁποίου ἡ ἐπιτυχὴς σταδιοδρομία ἐπεβράβευσε τοῦ ἀρίστου ἐπιστήμονος τὴν ἐξα