ΠΕΛΟΠΟΝΝΗΣΟΣ

Η ΑΡΧΑΙΟΤΕΡΑ ΕΛΛΗΝΙΚΗ ΕΦΗΜΕΡΙΣ
Ἱδρυτής: ΧΑΡ. ΦΡΑΓΚΟΠΟΥΛΟΣ

Συμφώνως τῷ ἄρθρῳ 6 § 1 τοῦ Α. Ν. 1091)38
Ἰδιοκτησία—Διεύθυνσις: ΓΙΩΤΑ Κ. ΠΑΠΑΓΓΕΛΟΥΤΣΟΥ
Πάτραι: Γεροκωστοπούλου 50

Διευθυντὴς Τυπογραφείου Διονύσιος Ι. Βλαχάκης
Κατοικία: Νοσοκομείου 3

ΣΥΝΔΡΟΜΑΙ: ΕΣΩΤΕΡΙΚΟΥ: Ἐτησία 360 ΔΡ.
ΕΞΩΤΕΡΙΚΟΥ: » 20 ΔΟΛ.

Κοινωνικά

Ἰατροί

Ὁ ἰατρὸς κ. Α. ΜΟΥΤΟΥΣΗΣ μετέφερε τὸ ἰατρεῖον του Μαιζῶνος 87, ὅπου καὶ δέχεται 8—10 π. μ. καὶ 4—6 μ. μ.

****

Ἡ ἰατρὸς ΑΙΜΙΛΙΑ ΑΝΤ. ΠΑΠΑΔΗΜΗΤΡΙΟΥ δέχεται εἰς τὸ μικροβιολογικὸν καὶ βιοχημικὸν ἐργαστήριον τῆς Καραϊσκάκη—Παντανάσσης 76. Ὧραι ἐργασίας 9—1.

***

Ὀδοντίατρος κ. ΣΤΑΜΑΤΗΣ ΣΚΟΥΡΑΣ, δέχεται εἰς τὸ ἰατρεῖον του Ρήγα Φεραίου 98, τηλ. 30—56.

***

ΑΡΙΑΔΝΗ ΑΠΕΡΓΗ, ἰατρὸς Μικροβιολόγος, ὁδὸς Σολωμοῦ 8, Ἀθῆναι.

****

ΔΕΡΜΑΤΟΛΟΓΟΣ ἰατρὸς Δ ΠΑΠΑΔΟΠΟΥΛΟΣ (Νοσήματα Δέρματος, τριχωτοῦ κεφαλῆς, ὀνύχων). ΑΠΟΤΡΙΧΩΣΕΙΣ. Ἑρμοῦ—Κανακάρη 118. Τηλ. 30-61

***

Ἀκτινολογικὸν ἐργαστήριον ΒΑΣΙΛΕΙΟΥ ΔΗΜ. ΝΑΣΙΟΠΟΥΛΟΥ—Ἰατροῦ εἰδικοῦ ἀκτινολόγου ἀκτινοθεραπευτοῦ. Ἐργαστήρια Μαιζῶνος 52, Τηλέφωνον 4)—46 (ἀκριβ.ὸς ἔναντι Καθολικῆς Ἐκκλησίας), οἰκία Ἁγίου Νικολάου 50, Τηλ. 36—66.

***

ΓΕΩΡΓΙΟΣ ΣΤΑΘΟΠΟΥΛΟΣ Ἰατρός, Δερματολόγος—Ἀφροδισιολόγος—Αἰσθητικὴ Δερματολογία—Σεξουαλικαὶ παθήσεις Βότση 20, Τηλ. 20—14.

***

ΔΕΡΜΑΤΟΛΟΓΟΣ, ἀφροδισιολόγος ἰατρὸς ΜΙΜΗΣ Α. ΚΑΤΣΑΜΠΑΣ, Βούρβαχη 8 (παλαιὰ Γεωργίου Α' 30), Τηλέφ. 28—77. ΑΙΣΘΗΤΙΚΗ ΔΕΡΜΑΤΟΛΟΓΙΑ (ἀποτριχώσεις κλπ.). ΣΕΞΟΥΑΛΙΚΑΙ ΠΑΘΗΣΕΙΣ.

***

ΑΚΤΙΝΟΛΟΓΙΚΑ ἐργαστήρια ΚΩΝΣΤ. ΔΗΜΗΤΡΑΚΟΠΟΥΛΟΥ ἰατροῦ — εἰδικοῦ ἀκτινολογου Πλατεῖα Γεωργίου Α'—Κορίνθου Τηλ. 32—72.

***

ΙΩΑΝΝΗΣ Μ. ΓΙΑΛΕΛΗΣ ἰατρὸς, εἰδικὸς παθολόγος. Δέχεται ἐν τῷ ἰατρείῳ του Ρήγο Φεραίου 68, Τηλ. 33—92.

****

ΓΡ. Γ. ΔΗΜΗΤΡΙΑΔΗΣ ἰατρὸς Εἰδικὸς ὀυματιολόγος. Δέχεται καθ' ἑκάστην, ὡς καὶ ἐπὶ συνεντεύξει ὁδὸς Ἀθαν. Διάκου 30, Ὑψηλὰ Ἀλώνια. Ἀκτῖνες Χ. Τηλ. 35-58.

***

ΔΗΜΗΤΡΙΟΣ ΧΡ. ΧΡΙΣΤΟΠΟΥΛΟΣ, χειρ. ὀδοντίατρος, Κορίνθου—Φιλοποίμενος 41 (πρώην Α' Ταμεῖον). Τηλ 41—06.

****

Ὁ ἰατρὸς κ. ΠΑΝΑΓΙΩΤΗΣ ΤΣΙΡΙΓΩΤΗΣ δέχεται εἰς τὸ ἰατρεῖον του Μαιζῶνος 130, τηλ. 37—89.

***

Ὁ κ. ΙΩΑΝΝΗΣ Χ. ΚΑΡΑΜΑΝΟΣ, Νευρολόγος—Ψυχίατρος, εἰδικευθεὶς ἐν Βιέννῃ καὶ Ζυρίχῃ δέχεται Ἁγίου Νικολάου—Κανακάρη 100, Τηλέφ. 31—02, οἰκίας 37—04.

***

ΓΕΡΑΣΙΜΟΣ ΣΥΚΙΩΤΗΣ, εἰδικὸς Νευρολόγος — Ψυχίατρος. Νέα Ἀγορὰ: Ρήγα Φεραίου 141, Τηλ. 25—65.

***

Ὁ ἰατρὸς κ. ΣΠΥΡΟΣ ΧΡΥΣΑΝΘΑΚΗΣ χειροῦργος—ὠτορινολαρυγγολόγος, δέχεται εἰς τὴν κλινικήν του, πλατεῖα Γεωργίου Α' ἀριθ. 9, τηλ. 36—65

***

ΠΑΝΑΓΙΩΤΗΣ ΚΑΡΑΧΑΛΙΟΣ, ἰατρός, ἀριστοῦχος Ἰατρικῆς Πανεπιστημίου Ἀθηνῶν ἐκπαιδευθεὶς ἐν τῷ Πανεπιστημίῳ Μονάχου δι' ὑποτροφίας. Δέχεται ἠσφαλισμένους Ι.Κ.Α. πτωχοὺς Τρίτη, Πέμπτη 3—4 ἰατρεῖον Ἁγίου Νικολάου 60. Τηλ 21—81.

***

Ὁ ἰατρὸς κ. ΧΡΗΣΤΟΣ Π. ΡΟΔΗΣ δέχεται εἰς τὸ ἰατρεῖον του Καραϊσκάκη 118 (παλαιὰ κλινικὴ κ. κ. Πουρναρᾶ—Κατσίνη). Τηλ. 38—02.

***

Ὁ ἰατρὸς κ. ΤΑΚΗΣ Α. ΑΝΩΝΟΠΟΥΛΟΣ δέχεται εἰς τὸ ἰατρεῖον του ὁδὸς Μπιζανίου 2 ἔναντι Πυροσβεστείου). Τηλέφωνον 39—30

***

Ἡ ὀδοντίατρος ΘΕΟΔΩΡΑ ΠΑΠΑΔΟΠΟΥΛΟΥ — ΖΗΝΟΖΗ δέχεται εἰς τὸ ἐπὶ τῆς ὁδοῦ Ἁγίου Νικολάου 33 ὀδοντιατρεῖον της, τηλέφ. 30—94.

***

Ἐργαστήριον ἐλευθέρων σπουδῶν Κοπτικῆς—Ραπτικῆς ὁίδος ΒΑΣΩΣ ΛΑΓΑΡΗ, ἔτος ἱδρύσεως 1938, ὁδὸς Κανακάρη 96. Ἀναλαμβάνει ὑπευθύνως τὴν τελείαν ἐκμάθησιν γεωμετρικῆς βοπτικῆς ἐντὸς διμήνου διὰ κάθε γραμματισμένο ἢ ἀγράμματο κορίτσι. Ἀναλαμβάνει καὶ οἰκοτρόφους καὶ πλισσάρισμα ὅλα τὰ μεγέθη καὶ ντύσιμο κουμπιῶν σὲ χαμηλὲς τιμές. Τηλέφωνον 34—00.

Η ΑΓΝΩΣΤΟΣ

Τηλέφωνα Ἐπειγούσης Ἀνάγκης

Πυροσβεστεῖον	25—61
»	25—62
Α' Βοήθειαι	39—55
»	23—86
Δ. Νοσοκομεῖον	26—98
Ἀστυν. Δ)σις	28—35
Γεν. Ἀσφάλεια	28—80
«Γλαῦκος» βλάβαι	25—22

Θεάματα

Αἴγλη: (Σινεμασκόπ). Σήμερον 4—12 «Ὁ Τζέντλεμαν τοῦ Ὑποκόσμου».

Ἄστυ: Σήμερον 4—12 ὁ Ἑλληνικὸς θρίαμβος «Ἡ Ἄγνωστος» μὲ τὴν ὑπέροχη Κυβέλη.

Ἰντεάλ: Σήμερον 4—12 «Ἡ Γυναῖκα τοῦ Ποταμοῦ», ἔγχρωμον, Σοφία Λορέν.

Πάνθεον: Σήμερον 6—12 «Ἕνα πιστόλι κάτω ἀπ' τὴν ἠλεκτρικὴ καρέκλα» καὶ κωμωδία Χονδροῦ—Λιγνοῦ «Τῆς Τύχης τὰ Γραμμένα».

Ρέξ: (Σινεμασκόπ). Σήμερον 4—12 «Ὁ Δαίμων τῆς Ἀσίας»

Τιτάνια: Σήμερον 4—12 τὸ Ἑλληνικὸν «Ἡ Ἄγνωστος».

Ληξιαρχεῖον

Κίνησις 3)4)56

Γεννήσεις:

Ἄρρενα: Διαμαντῆ Σινανίδη, Παναγ. Πανταζοπούλου.

Θάνατοι:

Οὐδείς.

Γάμοι:

Ἀναστ. Κόλλιας ἐκ Λάλα Ἠλείας—Ἰωάννα Μπαΐμπου ἐκ Σπηλιᾶς Κυπαρισσίας. Ἀθαν. Γρηγορόπουλος ἐκ Καλλιθέας Πατρῶν—Εὐαγγελία Λέκκα ὁμοίως. Βασ. Χαρῖτος ἐκ Δρόβιανης Ἠπείρου—Ἰουλίτα Ζάβαλη ἐξ Ἰωαννίνων. Χρῆστος Γιαννοῦτσος ἐκ Ματαράγκας Μεσολογγίου—Παναγιώτα Τραγουστῆ ἐξ Ἀμαλιάδος.

Χρηματιστήριον

Τιμαὶ 3ης Ἀπριλίου 1955

ΔΑΝΕΙΑ

1881 καὶ 84	78.00
1887 Παγ.	67.00
1889 Μον.	67.00
1890 Δαρ.	63.00
1893 Μον.	68.00
1902 Ε. Σ	54.00
1910	63.00
1914	109.00
1924	103.00
1928 Σταθ	80.00
1931 Παρ.	116.00
Κτηματ.	208.00
Ἀνταλ. 8 ρ)ο	12.20
Ἐθν.Παρ. (1954)αβγ	138.00
Α' Ἀναγκ. 0.80.	Β' 0.80
Ἀπολ. 0.85.	Ἔντοκα 8.50
Ὑπηκόων 4.00	Πολεμ. 0.70
Τράπεζα Ἑλλάδος	995.00
Τράπεζα Ἐθνικῆς	7.300.00
Τράπεζα Ἀθηνῶν	580.00
Κτηματικὴ	230.00
Ἐμπορικὴ	130.—
Λαϊκὴ	610.00
Λιπασμάτων	215.00
Πειρ.—Πατραϊκῆς	520.00
Ἐριουργίας	25.00
Χρυσαλλίς	59.00
Ἡρακλῆς	490.00
Τιτὰν	465.00
Οἴνων	42.00
Οἰνοπνευμάτων	24.00

ΤΙΜΗ ΛΙΡΑΣ

Τιμὴ χρυσῆς λίρας δρ 317.00

ΑΓΟΡΑ ΠΑΤΡΩΝ

Ἀγορὰ 316. πώλησις 319.

ΥΠΟΥΡΓΕΙΟΝ ΕΘΝΙΚΗΣ ΑΜΥΝΗΣ

ΓΕΝΙΚΟΝ ΕΠΙΤΕΛΕΙΟΝ ΝΑΥΤΙΚΟΥ

ΠΕΡΙΛΗΨΙΣ ΔΙΑΚΗΡΥΞΕΩΣ

Τὸ Γενικὸν Ἐπιτελεῖον Ναυτικοῦ προκηρύσσει Δημόσιον μειοδοτικὸν διαγωνισμὸν δι' ἐνσφραγίστων προσφορῶν διὰ τὴν προμήθειαν 830 χιλ)μων ἀλύσσεως ἀγκυρῶν διὰ Α)Φ ὡς ἀπόφασις 71218)56 ἀπὸ 23)3)56.

Ὁ διαγωνισμὸς ἐνεργηθήσεται τὴν 20ην Ἀπριλίου 1956 ἡμέραν Παρασκευὴν καὶ ὥραν 13.30 ἐν τοῖς γραφείοις τῆς Α.Ε.Π.

Πληροφορίαι ἑκάστην Παρασκευὴν ἀπὸ 12.00 ἕως 14.00 εἰς Ε.3—ΙΙ καὶ Γ2—ΙΙΙ καὶ καθ' ἑκάστην ἐργάσιμον ἡμέραν καὶ ὥραν παρὰ γραφείου Πληροφοριῶν ΓΕΝ.

Ἀντιναύαρχος Π. ΛΑΠΠΑΣ
Ἀρχηγὸς Γ.Ε.Ν.

Η ΓΥΝΑΙΚΑ ΠΟΤΑΜΟΥ

Τὸ σταφιδεμπόριον

Καὶ κατὰ τὴν χθεσινὴν ἡμέραν, εἰς τὴν σταφιδαγορὰν Πατρῶν ἐπωλήθησαν μικροποσότητες σταφίδων διαφόρων περιφερειῶν μὲ τιμὰς ἀπὸ 7.80—8 δρχ.

Αὔριον ἀναμένεται νὰ καταπλεύσῃ εἰς τὸν λιμένα ἐξ Αἰγίου τὸ Ἰταλικὸν ἀτμόπλοιον «Παλέρμο» πρὸς παραλαβὴν σταφιδοφορτίου.

ΥΠΟΥΡΓΕΙΟΝ ΕΘΝΙΚΗΣ ΑΜΥΝΗΣ

ΓΕΝΙΚΟΝ ΕΠΙΤΕΛΕΙΟΝ ΝΑΥΤΙΚΟΥ

ΠΕΡΙΛΗΨΙΣ ΔΙΑΚΗΡΥΞΕΩΣ

Τὸ Γενικὸν Ἐπιτελεῖον Ναυτικοῦ προκηρύσσει Δημόσιον μειοδοτικὸν διαγωνισμὸν δι' ἐνσφραγίστων προσφορῶν διὰ τὴν προμήθειαν 2.000 πιλίσκων λευκῶν Ναυτοδιόπων ὡς ἀπόφασις 71216)56 ἀπὸ 23ης Μαρτίου 1956.

Ὁ διαγωνισμὸς ἐνεργηθήσεται τὴν 19ην Ἀπριλίου 1956 ἡμέραν Πέμπτην καὶ ὥραν 13.30' ἐν τοῖς γραφείοις τῆς ΑΕΠ.

Πληροφορίαι ἑκάστην Παρασκευὴν ἀπὸ 12.00 ἕως 14.00 εἰς ΓΕΝ)Ε3—ΙΙ καὶ ΓΕΝ)Ε.3—ΙΥ καὶ καθ' ἑκάστην ἐργάσιμον ἡμέραν καὶ ὥραν 13.30' ἐν τοῖς γραφείοις τῆς ΑΕΠ.

Ἀντιναύαρχος Π. ΛΑΠΠΑΣ
Ἀρχηγὸς ΓΕΝ

ΥΠΟΥΡΓΕΙΟΝ ΕΘΝΙΚΗΣ ΑΜΥΝΗΣ

ΓΕΝΙΚΟΝ ΕΠΙΤΕΛΕΙΟΝ ΝΑΥΤΙΚΟΥ

ΠΕΡΙΛΗΨΙΣ ΔΙΑΚΗΡΥΞΕΩΣ

Τὸ Γενικὸν Ἐπιτελεῖον Ναυτικοῦ προκηρύσσει Δημόσιον μειοδοτικὸν διαγωνισμὸν δι' ἐνσφραγίστων προσφορῶν διὰ τὴν προμήθειαν μιᾶς σιδηρᾶς γερανογεφύρας διὰ τὸ παρασκευαστήριον ναρκῶν Β Ν. ΚΡΗΤΗΣ ὡς ἀπόφασις 71238)56 ἀπὸ 27ης Μαρτίου 1956.

Ὁ Διαγωνισμὸς ἐνεργηθήσεται τὴν 20ην Ἀπριλίου 1956 ἡμέραν Παρασκευὴν καὶ ὥραν 13.00 ἐν τοῖς Γραφείοις τῆς Α.Ε.Π.

Πληροφορίαι ἑκάστην Παρασκευὴν ἀπὸ 12.00 ἕως 14.00 εἰς ΓΕΝ)Ε.3—ΙΙκαὶ ΓΕΝ)Γ.3-ΙΙ καὶ καθ' ἑκάστην ἐργάσιμον ἡμέραν καὶ ὥραν παρὰ Γραφείου Πληροφοριῶν Γ.Ε.Ν.

Ἀντιναύαρχος Π. ΛΑΠΠΑΣ
Ἀρχηγὸς Γ.Ε.Ν.

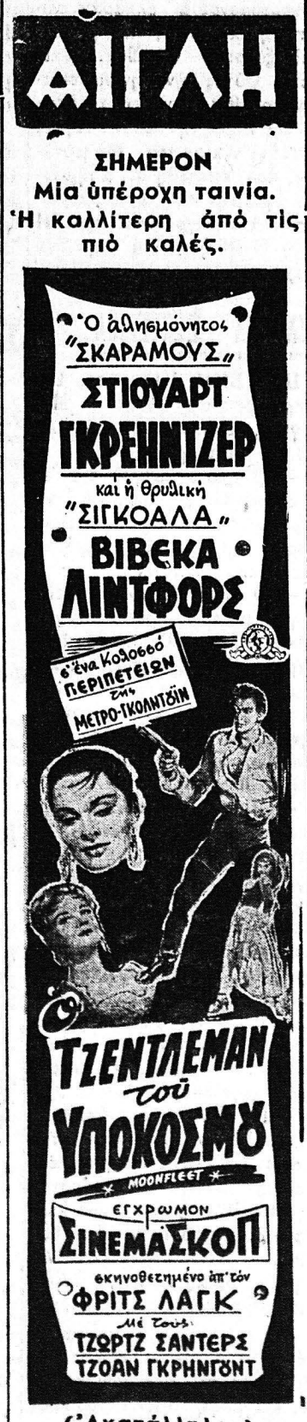

ΣΥΓΧΑΡΗΤΗΡΙΑ ΠΡΟΣ ΤΟΝ κ. ΠΑΝ. ΚΑΝΕΛΛΟΠΟΥΛΟΝ

Ἐξ ὑπαγορεύσεως ἐθνικοῦ καθήκοντος, ἐξ οὐδεμιᾶς δὲ προσωπικῆς ἐπιδιώξεως ἢ ὑποχρεώσεως πρὸς τὸν ἄριστον συμπολίτην κ. Παναγ. Κανελλόπουλον, ἐκφράζομεν δημοσίᾳ τὰ συγχαρητήρια καὶ ἐκτίμησίν μας διὰ τὴν ἀκλόνητον προσήλωσίν του εἰς τὸ ἐθνικὸ συμφέρον καὶ τοὺς εὐγενεῖς του πολιτικοὺς ὑπολογισμοὺς μακρὰν προσωπικῶν συμφερόντων. Εἰς τὸν λόγον του ἐνταῦθα τὴν 16ην Φεβρουαρίου διεκήρυξεν ὅτι γνωρίζει τί θὰ πῇ καθῆκον καὶ τί θὰ πῇ ὑπηρεσία πρὸς τὸ Ἔθνος καὶ τὸν λαόν. Πῶς λοιπὸν νὰ μὴ ἐκτιμῶμεν καὶ θαυμάζωμεν τὸν γίγαντα τοῦτον τῆς πολιτικῆς ἀρετῆς, ὅστις σὲ κάθε κρίσιμον στιγμὴν τοῦ Ἔθνους παραμερίζει τὸ πολιτικόν του συμφέρον; Ποῖος πολιτικὸς ἀνὴρ μέχρι χθὲς εὐθὺς μετὰ τὸν κάματον τῶν ἐκλογῶν καθιέρωσε τὰς συχνὰς ἐπαφάς του μετὰ τοῦ ἀστοῦ, τοῦ ἀγρότου, τοῦ ἐπαγγελματίου, τοῦ ἐργάτου καὶ κάθε κοινωνικῆς τάξεως; Τὸ ἐνδιαφέρον του διὰ τὴν γενέτειράν του τὰς Πάτρας ζωηρῶς τὸν κατέχει, ὅπως καὶ δι' ὁλόκληρον τὸν Νομὸν καὶ τὴν Ἑλλάδα. Τὰς ἐπαφάς του ταύτας θὰ ἐξακολουθήσῃ καὶ θὰ ἐπεκτείνῃ καὶ εἰς τὰ ἀπομεμακρυσμένα χωρία, διὰ νὰ ἀντιληφθῇ τὰς ἀνάγκας των καὶ ἱκανοποιήσῃ, κατὰ τὸ δυνατόν, ταύτας. Ὁ Σός μας Πρόεδρος πάντοτε μὲ τὸ αὐθόρμητον μειδίαμα, τὴν εὐγένειαν, ἀκούραστος ἀκούει, προσέχει, ἐξετάζει, καὶ κρίνει κάθε λογικὸν αἴτημα, ἀποκρούει δὲ κάθε παράλογον καὶ ἀντιτιθέμενον πρὸς τὴν ἐθνικὴν οἰκονομίαν, μεταχειρίζεται πάντοτε τὴν γλῶσσαν τὴν ἀληθείας, ἔστω καὶ ἂν βλάπτῃ τὸ πολιτικὸν συμφέρον του, προσὸν τὸ ὁποῖον ἐλάχιστοι πολιτικοὶ ἄνδρες κατέχουν. Ἡ πίστις καὶ ἡ ἀφοσίωσίς μας πρὸς τὸν ἀρχηγόν μας θὰ εἶναι ἀδιάκοπος, θὰ εὐχόμεθα ἵνα ἡ Θεία Πρόνοια, δίδει εἰς τὸ μέγα τοῦτο ἐθνικὸν κεφάλαιον τὸ τεταγμένον ἀπὸ τὴν Μοῖραν τῆς Ἑλλάδος, διὰ νὰ φρουρῇ ταύτην, δύναμιν, ὑγείαν καὶ μακροζωΐαν.

Οἱ ἀφωσιωμένοι φίλοι

Ἀνδρέας Ἀγγελόπουλος Ἄγγελος Ἀγγελόπουλος, Ἀδρέας Κακαβᾶς, Ἰωάν. Σπηλιάδης, Δημ. Ροδόπουλος, Παναγ. Ταβουλάρης, Βασ. Μπελεζώνης, Ἀνδρ. Μαστρογεωργίου, Ἰωάν. Σπυρόπουλος, Τάκης Μαστρογιαννόπουλος, Τάκης Ἄννινος, Ἀθαν. Μπερέτης, Ἀπόστολος Τοπούζης, Κίμων Καρφάτσας, Σωτ. Κόντογλης, Μῆτσος Ποῦλος, Γεώργ. Δίντας, Κωνστ. Κατσαούνης, Νικόλ. Κοβρίκας, Ἀθαν. Βάκρινος, Δημ. Κεφάλας, Γεώργ. Εὐαγγελᾶτος, Ἐπαμ. Ἀλεξόπουλος.

Διορισμοὶ νέων ἀγροφυλάκων

Συνῆλθε χθὲς τὸ παρὰ τῇ Νομαρχίᾳ Ἐποπτικὸν Συμβούλιον Ἀγροφυλακῆς καὶ ἀπεφάσισε τὸν διορισμὸν τοῦ Γεωργ. Καλογεροπούλου ὡς ἀγροφύλακος Ζήρειας καὶ τοῦ Παναγ. Κοσαρᾶ ὡς ἀγροφύλακος Πάου Καλαβρύτων.

Ἐπίσης ἀνενέωσε τὰς θητείας ὑπηρετούντων ἤδη ἀγροφυλάκων.

Ἡ ναρκαλιεία

Ὑπὸ τοῦ Κ. Λιμεναρχείου Πατρῶν ἐναυλώθησαν τρία πετρελαιοκίνητα σκάφη, τὰ ὁποῖα ἐτέθησαν εἰς τὴν διάθεσιν τοῦ διοικητοῦ τοῦ στολίσκου τῶν ναρκαλιευτικῶν, τὰ ὁποῖα ἀπὸ πολλῶν ἡμερῶν ἐκτελοῦν γυμνάσια εἰς τὰ ἀνοικτὰ τοῦ Πατραϊκοῦ κόλπου.

Τὰ ἀνωτέρω πετρελαιοκίνητα θὰ συνοδεύσουν τὰ ναρκαλιευτικὰ πρὸς παροχὴν βοηθείας κατὰ τὴν ἐκκαθάρισιν τῶν θαλασσίων ναρκοπεδίων εἰς τὰ χωρικὰ ὕδατα πλησίον τοῦ Κατακώλου καὶ τῆς Κερκύρας.

ΠΡΟΣΚΛΗΣΙΣ

—Συλλόγου Ἐλαιοχρωματιστῶν καὶ Κοσμηματογράφων «Ὁ Εὐαγγελιστὴς Λουκᾶς»

Καλοῦνται ἅπαντα τὰ μέλη τοῦ συλλόγου εἰς γενικὴν συνέλευσιν αὔριον Πέμπην καὶ ὥραν 7 1)2 μ. μ. εἰς τὸ Ἐργατικὸν Κέντρον μὲ θέματα: Ἔκθεσις ἐξελεγκτικῆς πιτροπῆς. Λογοδοσία διοικήσεως καὶ ἐκλογὴ ἐφορευτικῆς ἐπιτροπῆς

Μὴ γινομένης ἀπαρτίας, ἡ συέλευσις θὰ ἐπαναληφθῇ τὴν ὁμοίαν Κυριακὴν 8)4)56 καὶ ὥραν 10 π. μ.

Ὁ Πρόεδρος ἀ.α.
Κωνστ. Μπελεζάκης

Ὁ Γραμματεὺς
Ἀπεστ. Βεντουρῆς

ΥΠΟΥΡΓΕΙΟΝ ΕΘΝΙΚΗΣ ΑΜΥΝΗΣ

ΓΕΝΙΚΟΝ ΕΠΙΤΕΛΕΙΟΝ ΝΑΥΤΙΚΟΥ

ΠΕΡΙΛΗΨΙΣ ΔΙΑΚΗΡΥΞΕΩΣ

Τὸ Γεν. Ἐπιτελεῖον Ναυτικοῦ προκηρύσσει δημόσιον τακτικὸν μειοδοτικὸν διαγωνισμὸν δι' ἐνσφραγίστων προσφορῶν διὰ τὴν προμήθειαν μιᾶς Ὑδροφόρου διὰ τὰς ἀνάγκας τοῦ Β. Ν. ὡς ἀπόφασις 71190)56 ἀπὸ 17)3)1956.

Ὁ διαγωνισμὸς ἐνεργηθήσεται τὴν 25ην Ἀπριλίου 1956 ἡμέραν Τετάρτην καὶ ὥραν 13.00' ἐν τοῖς γραφείοις τῆς ΑΕΠ.

Πληροφορίαι ἑκάστην Παρασκευὴν ἀπὸ 12.00 ἕως 14.00 εἰς Ε.3.—ΙΙ καὶ Δ.2. καὶ καθ' ἑκάστην ἐργάσιμον ἡμέραν καὶ ὥραν παρὰ Γραφείου Πληροφοριῶν ΓΕΝ.

Ἀντιναύαρχος Π. ΛΑΠΠΑΣ
Ἀρχηγὸς Γ.Ε.Ν.

Ο ΑΝΤΙΦΥΜΑΤΙΚΟΣ ΕΜΒΟΛΙΑΣΜΟΣ

—Ἀπάντησις, ἐπὶ τῆς ἐκκλήσεως πρὸς τοὺς γονεῖς τοῦ Σχολιάτρου κ. Ζαχ. Σταματοπούλου

Κάθε ἐμβολιασμὸς εἶναι ἐπιβεβλημένος καὶ ἰδίᾳ ὁ κατὰ τῆς φυματιώσεως. Εἶναι ὅμως ἀξίωμα, ὅτι ὁ ἐμβολιασμὸς γίνεται ἐν πλήρει ὑγείᾳ καὶ ἰδίᾳ ὁ τῆς φυματιώσεως καὶ εἰς περιβάλλον μὴ μεμολυσμένον καὶ κυρίως διὰ τὸ χρονικὸν ὅριον τῆς ἀντιδράσεως, δηλ. ἐπὶ τοῦ προκειμένου δύο μηνῶν τοὐλάχιστον. Σήμερον εὑρισκόμεθα ὑπὸ τὴν ἐπίδρασιν μιᾶς μικροεπιδημίας γρίππης, δι' ὃ εἶναι ἐπικίνδυνον νὰ ἐνεργῆται τοιοῦτον ἐμβόλιον, τὸ ὁποῖον ἀσφαλῶς δύναται νὰ ἐνεργηθῇ ἀπὸ τῆς 15ης Μαΐου καὶ ἔπειτα, ὁπότε παρουσιάζεται περισσότερον ὑγιεινὴ περίοδος. Ἐὰν τυχὸν παρουσιάσῃ κάπως σοβαρὰν ἀντίδρασιν, ἔχει τὴν περίοδον τοῦ θέρους, ποὺ δύναται νὰ ἀναλάβῃ κάθε ἀδύνατος ὀργανισμὸς διὰ τοῦ μετακλιματισμοῦ κλπ.

Μετὰ τιμῆς
Δ. ΨΑΧΟΣ
Ἰατρὸς

Αἱ ἐργασίαι ἀνεγέρσεως τῶν ἐργατικῶν οἰκιῶν

Ὑπὸ τὴν ἐποπτείαν τοῦ μηχανικοῦ κ. Δημ. Κανελλοπούλου, συνεχίζονται αἱ ἐργασίαι ἀνεγέρσεως τῶν 117 ἐργατικῶν κατοικιῶν, αἱ ὁποῖαι ἔχουν προγραμματισθῆ διὰ τὰς Πάτρας. Ἐξ αὐτῶν, αἱ 40 κατασκευάζονται διώροφοι διπλοκατοικίαι καὶ αἱ ὑπόλοιποι 37 ἰσόγειοι μονοκατοικίαι.

Ἐκ τῶν 117 κατοικιῶν, τῶν 10 ἔχει περατωθῆ ἡ ἐπισκευὴ τῶν σκελετῶν ἐκ μπετὸν—ἁρμὲ καὶ ἐτέθη ἡ πλὰξ τῆς στέγης. Εἰς ἑτέρας 10 οἰκίας ἔχει περατωθῆ ἡ κατασκευὴ τῆς πλακὸς τοῦ ἰσογείου καὶ τέλος 40 κατοικίαι κατασκευάζονται ξυλότυποι. Τῶν ὑπολοίπων κατοικιῶν ἔχει συμπληρωθῆ ἡ ἐκσκαφὴ τῶν θεμελίων καὶ συνεχίζονται αἱ ἐργασίαι ἀνοικοδομήσεως.

ΓΑΛΛΙΔΕΣ ΠΕΡΙΗΓΗΤΡΙΑΙ

Ἀφίχθησαν εἰς Πάτρας καὶ κατέλυσαν εἰς τὸ ξενοδοχεῖον «Σέσιλ», αἱ Γαλλίδες Μαρκέλλα Πουτζουλὶ καὶ Λουΐζα Γκράς, αἱ ὁποῖαι σήμερον ἀναχωροῦν δι' Ἀρχαίαν Ὀλυμπίαν. Αὗται φιλοξενοῦνται ὑπὸ τοῦ Ε.Ο.Τ. καὶ εἶχον κερδίσει βραβεῖα εἰς διαγωνισμὸν Γαλλικοῦ περιοδικοῦ.

Ἡ ἐπιδότησις ἐργατικῶν στελεχῶν

Κατόπιν σχετικοῦ ὑπομνήματος τῆς Γ.Σ.Ε.Ε., τὸ διοικητικὸν συμβούλιον τοῦ Ο.Α.Α.Α. ἐξέδωσεν ἀπόφασιν, διὰ τῆς ὁποίας τὰ ἐργατικὰ στελέχη, τὰ διατελέσαντα ἐπὶ πενταετίαν μέλη ὀργανώσεων, δικαιοῦνται ἐπιδοτήσεως ἀνεργίας ἐὰν ἔχουν πραγματοποιήσει συνολικῶς 750 ἡμερομίσθια, ἀνεξαρτήτως οἱασδήποτε ἄλλης προϋποθέσεως.

Ἡ ἐπιδότησις ἀνέργων καπνεργατῶν

Πληροφορούμεθα, ὅτι οἱ ἄνεργοι καπνεργάται θὰ ἐπιδοτηθοῦν κατὰ τὸν μῆνα Ἀπρίλιον μὲ 600 δρχ. οἱ ἄνδρες καὶ 400 δρχ. αἱ γυναῖκες. Κατὰ τὸν μῆνα αὐτὸν θὰ ἐπιδοτηθῇ μεγαλύτερος ἀριθμὸς ἀνέργων καπνεργατῶν, καθόσον περιωρίσθησαν αἱ προϋποθέσεις πρὸς ἐπιδότησιν.

ΑΓΡΟΤΙΚΑ ΝΕΑ

Τελευταίως, παρὰ τοῦ Συλλόγου τῶν ἐνταῦθα Καλαβρυτινῶν, ἀπεστάλησαν εἰς τὴν ἐπαρχίαν Καλαβρύτων, πρὸς δωρεὰν διανομήν, περὶ τὰ 5.000 καρποφόρα δένδρα. Εἰς τὴν ποσότητα ταύτην συμπεριλαμβάνονται καὶ τὰ δωρηθέντα δένδρα παρὰ τοῦ κ. Ν. Φιλιππακοπούλου.

—Κατόπιν ὑποβληθέντων παραπόνων παρὰ τῶν ἀγροτῶν περιφερείας Ἐγλυκάδος πρὸς τὸν Ἀγροτικὸν Σύλλογον περὶ λήψεως μέτρων πρὸς ἀρτιωτέραν ἄρδευσιν τῶν κτημάτων τῆς περιοχῆς των, τὸ διοικ. συμβούλιον λίαν προσεχῶς θέλει ἀπασχοληθῆ μὲ τὸ θέμα τοῦτο.

—Ὁ πρόεδρος τοῦ Ἀγροτικοῦ Συλλόγου κ. Φιλιππακόπουλος ἀνεχώρησε χθὲς εἰς Ἀθήνας ἵνα μεριμνήσῃ παρὰ τῷ ἁρμοδίῳ ὑπουργείῳ διὰ τὴν συμμετοχὴν τῆς μαθητιώσης νεολαίας εἰς τὸν ὑπὲρ τοῦ πρασίνου, τῆς γεωργίας καὶ συντηρήσεως τῶν σχολικῶν κήπων, ἔρανον τῆς 28ης τρέχοντος.

—Ὁ Ἀγροτικὸς Σύλλογος ὑπέβαλε πρὸς τὸν πρόεδρον τῆς Κυβερνήσεως ὑπόμνημα ἵνα ληφθῇ πρόνοια διὰ τὴν ψυχαγωγίαν τῶν ἀγροτῶν καὶ προστασίαν τῶν μουσικῶν τοῦ δημοτικοῦ τραγουδιοῦ.

ΘΑ ΤΟΠΟΘΕΤΗΘΗ ΗΛΕΚΤΡΙΚΟΣ ΑΝΕΛΚΥΣΤΗΡ ΕΙΣ ΤΟ ΤΑΧΥΔΡΟΜΕΙΟΝ

Πληροφορούμεθα, ὅτι ὑπὸ τῆς Ὑπηρεσίας Δημοσίου Λογιστικοῦ παρὰ τῇ Νομαρχίᾳ Ἀχαΐας καταβάλλονται προσπάθειαι διὰ τὴν ἔγκρισιν πιστώσεως πρὸς τοποθέτησιν ἠλ