ΓΡΑΦΕΙΑ: ΚΟΡΙΝΘΟΥ 210
ΤΗΛΕΦΩΝΑ 24-94 & 43-23
ΤΙΜΗ ΦΥΛΛΟΥ ΔΡΑΧΜΗ 1

ΠΕΛΟΠΟΝΝΗΣΟΣ

ΗΜΕΡΗΣΙΑ ΕΘΝΙΚΗ ΕΦΗΜΕΡΙΣ - ΕΤΟΣ ΙΔΡΥΣΕΩΣ 1886

15 ΚΥΡΙΑΚΗ ΑΠΡΙΛΙΟΥ 1956
ΠΕΡ.Β'-ΕΤΟΣ ΙΑ'-ΑΡ.ΦΥΛΛΟΥ 3366

ΟΙ ΕΧΘΡΟΙ

Ὁ κ. Καραμανλῆς ἐκάλεσε τὴν Ἀντιπολίτευσιν νὰ βοηθήσῃ διὰ καλοπίστου ἐλέγχου τὴν ἐθνικὴν προσπάθειαν τῆς Κυβερνήσεως. Ἀλλὰ ἡ Ἀντιπολίτευσις παραμένει πάντοτε αἰχμάλωτος τῶν μικροτήτων καὶ τῶν ἀδυναμιῶν της. Καὶ ἔδωκεν ἔμπρακτον τὴν θλιβερὰν αὐτὴν διαπίστωσιν, κατὰ τὴν ἐπακολουθήσασαν συζήτησιν ἐπὶ τῶν κυβερνητικῶν προγραμματικῶν δηλώσεων.

Ἡ ἀπάντησίς της προσεφέρθη ὡς ἄρνησις δολία καὶ ὀπισθέβουλος. Ἀλλὰ ἄρνησις, ἀπὸ ὡρισμένης σκοπιᾶς, ὁπωσδήποτε χρήσιμος. Καὶ δὲν ἐννοοῦμεν τὴν καὶ πάλιν διαπιστωθεῖσαν πολιτικὴν ποιότητα τῶν ἀντιπάλων, τὸν τρομακτικὸν κατήφορον τῶν ὁποίων οὐδὲν ἐπιτρέπει τὴν ἐλπίδα, ὅτι κάποια ἀφύπνισις εὐθύνης θὰ ἀνακόψῃ. Δὲν ἐννοοῦμεν τὸ ἐξαλλον πάθος τῆς διαβρώσεως, τὸ ὁποῖον πάντως φθείρει αὐτοὺς καὶ κρατύνει τοὺς φορεῖς τῆς λαϊκῆς ἐντολῆς. Δὲν ἐννοοῦμεν τὴν ἐπιθετικὴν μανίαν, ἡ ὁποία, ἐν μέσῳ ἀντιφάσεων καὶ ἀσυναρτησιῶν, καταντᾶ νὰ ἐπιτρέπῃ ὑπονοίας ἠθικῶν χασμάτων εἰς τὴν ἀντίληψιν τοῦ ἐθνικοῦ καθήκοντος. Ἐννοοῦμεν τὴν ἀποκάλυψιν τῆς, ἔστω ἀθελήτου, συνωμοσίας, εἰς βάρος τοῦ Κυπριακοῦ. Ὁ παταγώδης θρυμματισμός της ὑπῆρξεν ἀναμφισβητήτως, ὑπηρεσία πολύτιμος...

Πολλοὺς ἐχθροὺς ἔχει δυστυχῶς ὁ ἡρωϊκὸς ἀγὼν τῆς μαρτυρικῆς Μεγαλονήσου. Ἔχει τοὺς Ἄγγλους, ποῦ, ἐπὶ τέλους, δὲν εὑρίσκονται ἐντὸς φυσιολογικῆς πραγματικότητος, τρέμοντες μὲ τὴν σκέψιν, ὅτι χάνουν τὸ κλοπιμαῖον. Ἔχει τοὺς Τούρκους, ποῦ ἐξαργυρώνουν τὴν κληρονομικὴν προθυμίαν τῆς δουλικότητος, τὴν προγονικὴν ροπὴν τῶν εὐνούχων εἰς τὸν ρόλον ἀηδῶν μεσαζόντων, τὴν ἐξ ἀσιας κῆν ἀπάθειαν ἑνὸς μεγάλου μέρους τοῦ λεγομένου πολιτισμένου κόσμου, ποῦ καθηλωμένος εἰς τὴν βουλιμίαν τοῦ ταπεινοῦ συμφέροντος, δὲν ἔχει καιρὸν διὰ κάτι πέραν τῆς ταπεινῆς συναλλαγῆς. Ἔχει τὴν Ἀμερικήν, ἡ ὁποία ἀναλαβοῦσα βάρη διεθνοῦς ἡγεσίας, ὑπέρτερα τῶν δυνάμεών της, καθίσταται θῦμα τῆς ἀπειρίας της. Ἔχει... Θὰ πρέπῃ, ἄραγε, νὰ προστεθοῦν καὶ Ἕλληνες; Θὰ πρέπῃ νὰ συνυπολογισθοῦν καὶ ἐκεῖνοι, οἱ ὁποῖοι κάποτε ἐκυβέρνησαν τὸν τόπον αὐτὸν καὶ οἱ ὁποῖοι κόπτονται, ὅτι εἶναι οἱ μόνοι ἐνδεδειγμένοι νὰ τὸν κυβερνήσουν καὶ πάλιν; Λυπούμεθα πολύ, ἀλλὰ δὲν πταίει ἡ Κυβέρνησις διὰ τὴν αὐτοτοποθέτησιν τῆς Ἀντιπολιτεύσεως. Διότι αὐτοετοποθετήθη ἡ Ἀντιπολίτευσις.

Τί ἐπεδίωξεν ἐκτὸς καὶ ἐντὸς τῆς Βουλῆς, πρὸ καὶ μετὰ τὰς δηλώσεις τῆς Κυβερνήσεως; Ἤθελησε νὰ βλέπῃ εἰς τὴν Ἀρχὴν Ἐφιάλτας τῆς Κύπρου. Προσεπάθησε νὰ φέρῃ εἰς τὸ ἐδώλιον τὴν Κυβέρνησιν ἐπὶ προδοσίᾳ. Ἠγωνίσθη νὰ παρουσιάσῃ τοὺς Κυπρίους σταυροφόρους τῆς Ἐλευθερίας ὡς ἐγκαταλελειμμένους ἀβοηθήτους καὶ ἀκαλύπτους ἀπὸ πλευρᾶς Ἀθηνῶν. Καὶ ἐξῆλθεν ἀπὸ τὴν αἴθουσαν ἡ ἰδία ὑπόδικος ἀπέναντι τῆς ἐθνικῆς συνειδήσεως δι' οἰκτρὰν ἀπόπειραν ἐξαπατήσεως εἰς βάρος τῆς μάχης πρὸς ὄφελος τοῦ κόμματος. Διότι τὰ κείμενα, τῶν ὁποίων ἐξακολουθεῖ ἀποπειρωμένη τὴν παραποίησιν, συντριπτικὰ καὶ ἀμείλικτα ἦλθαν ὡς ἠχηροὶ κόλαφοι, ὡς μαστιγωτικαὶ διαψεύσεις, ὡς δέσμαι πλουσίου φωτὸς ἐπάνω εἰς ζοφώδεις εἰκόνας νοσηρῶν, πονηρῶν, κακῶν ἐγκεφάλων. Οὕτω ἡ συνωμοσία τοῦ κακοήθους μύθου, τὸν ὁποῖον ἐξέθρεψε τὸ ἀσύδετον πάθος τῶν προεκλογικῶν γυρολόγων καὶ συνετήρησεν ἡ ἀδίστακτος ἀρχομανία ἀμετανοήτων ἁμαρτωλῶν τοῦ δημοσίου βίου, διελύθη ἐν μιᾷ νυκτί.

Προσέφερε λοιπὸν ἡ δὲν προσέφερεν ὑπηρεσίαν ἡ Ἀντιπολίτευσις; Δὲν εἴμεθα χαιρέκακοι, διὰ νὰ πανηγυρίσωμεν τὴν θλιβερὰν ἔκπτωσίν της. Εἴμεθα ὅμως, ὡς πρέπει, ἀντικείμενικοὶ διὰ νὰ τὴν εἰδοποιήσωμεν, ὅτι ἡ θέσις της δὲν εἶναι ἐκεῖ, ὅπου ἀφέθη νὰ φθάσῃ. Δὲν εἶναι ἡ θέσις της κοντὰ εἰς τοὺς Ἄγγλους καὶ τοὺς Τούρκους. Δὲν εἶναι μὲ τοὺς ἐχθροὺς τῆς Κύπρου. Διότι μὲ αὐτοὺς συμπαρατάσσεται καὶ ἀνεπιγνώτως συμμαχεῖ, ὅταν ἀντιθέτως πρὸς τὴν πραγματικότητα, τὴν μίαν καὶ ἀδιαμφισβήτητον πραγματικότητα, ὑποστηρίζει πᾶν ὅ,τι εἰμπορεῖ νὰ κάμψῃ τὸ σθένος τῶν μαχητῶν.

Ἂς ἀντιληφθῇ τοῦτο καλά. Ἔχει ἀκόμη καιρὸν νὰ συνέλθῃ. Καὶ ἂς μὴ ὁμιλῇ περὶ ἐθνικοῦ κινδύνου. Διότι θὰ ἀναγκάσῃ τοὺς ἐθνικόφρονας Ἕλληνας νὰ τῆς εἰποῦν. ὅτι ἐθνικὸς κίνδυνος ἀπτὸς καὶ ἀποδεδειγμένος εἶναι αὐτὴ καὶ οἱ ἐρυθροί, εἰς τοὺς ὁποίους ἤνοιξε τὴν θύρα τῆς Βουλῆς.

Ὁ Καραμανλῆς ἔχει πελώριον τὸ πατριωτικὸν ἀνάστημα. Καὶ εἶναι τῶν ἑλληνικῶν συμφερόντων φρουρὸς καὶ τῆς Ἑλλάδος ἐγγύησις. Ἡ μόνη πολιτικὴ ἐγγύησις.

ΜΕΤΑΞΥ ΤΩΝ ΑΛΛΗΛΟΫΠΟΝΟΜΕΥΟΜΕΝΩΝ ΔΥΤΙΚΩΝ

ΩΣ ΒΟΜΒΑ ΕΠΕΣΕΝ Η ΕΙΔΗΣΙΣ ΣΥΝΟΜΙΛΙΩΝ ΡΩΣΣΙΑΣ - ΓΕΡΜΑΝΙΑΣ

ΠΟΥ ΟΦΕΙΛΕΤΑΙ Η ΠΑΡΑΙΤΗΣΙΣ ΤΟΥ ΓΚΡΟΥΝΤΕΡ

ΑΝΗΣΥΧΙΑΙ ΕΚ ΤΗΣ ΕΞΕΛΙΞΕΩΣ ΤΗΣ ΚΑΤΑΣΤΑΣΕΩΣ

ΠΑΡΙΣΙΟΙ. Ἡ ἐπισήμως ἐξαγγελθεῖσα ἀπόφασις τοῦ καγκελλαρίου τῆς Δυτ. Γερμανίας Ἀντενάουερ νὰ διαπραγματευθῇ ἀπ' εὐθείας μὲ τὴν Σοβιετικὴν Κυβέρνησιν ἐπὶ τοῦ θέματος τῆς Γερμανικῆς ἑνότητος καὶ ἡ αἰφνιδία παραίτησις τοῦ στρατηγοῦ Γκροῦντερ, ἀρχιστρατήγου τοῦ ΝΑΤΟ, ἐδύθισαν κυριολεκτικῶς τὴν Δύσιν εἰς ἀμηχανίαν καὶ ἀνησυχίαν.

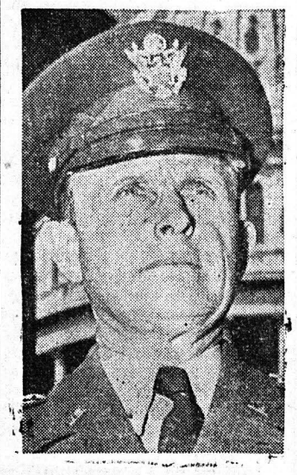

Ὁ παραιτηθεὶς αἰφνιδίως ἀρχιστράτηγος τῶν ἀτλαντικῶν δυνάμεων στρατηγὸς Γκροῦντερ

Τὰ δύο ἀνωτέρω γεγονότα, μολονότι ἄσχετα εἰς τὴν βάσιν των μεταξύ των, συνεδυάζοντο χθὲς ἀπὸ τοὺς δυτικοὺς σχολιαστὰς ὡς ἐκδηλώσεις μιᾶς καὶ τῆς αὐτῆς κρίσεως, ἡ ὁποία βασιλεύει εἰς τὴν Δύσιν μὲ κύρια χαρακτηριστικὰ τὴν ἀλληλοϋπονόμευσιν, τὴν καχυποψίαν καὶ τὴν ὑστεροβουλίαν.

Ἡ ἀπόφασις τῆς Δυτ. Γερμανίας, γνωστοποιηθεῖσα διὰ δηλώσεων τοῦ ὑπουργοῦ τῶν Ἐξωτερικῶν κ. φὸν Μπρεντάνο, ἔπεσεν ὡς βόμβα εἰς τὰς τρεῖς δυτικὰς πρωτευούσας. Ὁ Γερμανὸς ὑπουργὸς ἀνεκοίνωσεν ὅτι ὁ εἰς Μόσχαν Γερμανὸς πρεσβευτὴς θὰ ὑποβάλῃ εἰς τὴν Σοβιετικὴν Κυβέρνησιν προτάσεις ἀποσκοποῦσας εἰς τὴν ἕνωσιν τῶν δύο Γερμανιῶν. Τὸ προηγούμενον τῆς Αὐστρίας ἡ ὁποία ἀνέκτησε τὴν ἑνότητά της καὶ τὴν ἀνεξαρτησίαν της δι' ἀπ' εὐθείας συνεννοήσεων μὲ τὴν Ρωσσίαν καὶ μὲ ἀντάλλαγμα τὴν οὐδετερότητα, ἔρχεται εἰς τὴν σκέψιν τῶν Δυτικῶν καὶ τοὺς προκαλεῖ πραγματικὸν πανικόν.

Οἱ λόγοι οἱ ὁποῖοι ἠνάγκασαν τὴν Δυτ. Γερμανίαν νὰ λάβῃ τὴν ἀπόφασιν αὐτὴν εἶναι οἱ ἑξῆς:

1) Ἡ σαφὴς πρόθεσις τῆς Μ. Βρεταννίας νὰ θυσιάσῃ τὰ συμφέροντα τῶν ἄλλων χωρῶν περιλαμβανομένης καὶ τῆς Δυτικῆς Γερμανίας, προκειμένου νὰ ἐξυπηρετήσῃ τὰ ἀγγλικὰ συμφέροντα καὶ κυρίως τὰ ἀποικιακά. Οἱ Γερμανοὶ εἶχον πληροφορίας ὅτι οἱ Βρεταννοὶ εἶναι ἕτοιμοι νὰ «πωλήσουν» τὰ γερμανικὰ συμφέροντα εἰς τοὺς Ρώσσους, μὲ ἀντάλλαγμα διακοπὴν ἐκ μέρους τῶν Ρώσσων ὑποσκάψεως τῆς ἀγγλικῆς ἀποικιακῆς αὐτοκρατορίας.

2) Ἡ πρόσφατος δήλωσις τοῦ παραιτηθέντος στρατηγοῦ Γκροῦντερ περὶ ἐκκενώσεως τῶν γερμανικῶν ἐδαφῶν εἰς περίπτωσιν ρωσσικῆς ἐπιθέσεως.

3) Ἡ πρόσφατος δήλωσις τοῦ Γάλλου πρωθυπουργοῦ κ. Μολλέ, ὅτι τὸ κύριον θέμα τῆς παρούσης στιγμῆς, εἶναι ὁ ἀφοπλισμὸς καὶ ὄχι τὸ Γερμανικόν.

4) Ἡ ἄνοδος εἰς Γερμανίαν τῶν Σοσιαλδημοκρατῶν, οἱ ὁποῖοι ζητοῦν ἀπευθείας συνεννόησιν μὲ τὴν Ρωσσίαν πρὸς ἐπίτευξιν τῆς ἑνότητος τοῦ γερμανικοῦ λαοῦ μὲ τίμημα τὴν οὐδετεροποίησιν.

Τονίζεται ὅτι ὁ φὸν Μπρεντάνο ὑπῆρξεν ἐξαιρετικὰ δριμύς. Ἀγγέλλων τὰς ἐπικειμένας γερμανορωσσικὰς συνομιλίας εἶπε τὰ ἑξῆς χαρακτηριστικῶς:

Ὁ καγκελλάριος τῆς Δυτ. Γερμανίας Ἀντενάουερ

«Δὲν ἀπαγορεύομεν εἰς τοὺς

Συνέχεια εἰς τὴν 4ην Σελίδα

ΑΙ ΗΝ. ΠΟΛΙΤΕΙΑΙ ΕΚ ΠΕΠΟΙΘΗΣΕΩΣ ΚΕΚΗΡΥΓΜΕΝΑΙ ΥΠΕΡ ΤΗΣ ΑΥΤΟΔΙΑΘΕΣΕΩΣ ΤΟΥ ΚΥΠΡΙΑΚΟΥ ΛΑΟΥ

Η Μ. ΒΡΕΤΑΝΝΙΑ ΕΓΚΑΤΑΛΕΙΠΕΙ ΤΗΝ ΑΚΑΜΠΤΟΝ ΣΤΑΣΙΝ;

ΟΥΑΣΙΓΚΤΩΝ. Ἁρμόδιοι ἐκπρόσωποι τῆς Κυβερνήσεως τῶν Ἡν. Πολιτειῶν, ἀναφερόμενοι εἰς τὸ Κυπριακόν, συνοψίζουν ὡς κάτωθι τὰς ἀπόψεις των:

Αἱ Ἡν. Πολιτεῖαι ἦσαν καὶ ἐξακολουθοῦν νὰ εἶναι ἐκ πεποιθήσεως ὑπὲρ τῆς ἀπόψεως νὰ δοθῇ εἰς τοὺς Κυπρίους τὸ δικαίωμα τῆς αὐτοδιαθέσεως. Λόγῳ τῆς ὀξύτητος εἰς τὴν ὁποίαν περιῆλθον αἱ σχέσεις Ἑλλάδος καὶ Ἀγγλίας ὡς καὶ λόγῳ τῶν ἀποικιακῶν μεθόδων διοικήσεως τὰς ὁποίας ἐφαρμόζουν οἱ Ἄγγλοι ἐν Κύπρῳ, αἱ Ἡν. Πολιτεῖαι εἶναι ἀποφασισμέναι νὰ παράσχουν πᾶσαν συμπαράστασιν προκειμένου νὰ ἐπιτευχθῇ λύσις τοῦ προβλήματος δικαία καὶ ἱκανοποιητικὴ δι' ὅλους. Ἡ τοιαύτη λύσις θέλουν οἱ Ἀμερικανοὶ νὰ πραγματοποιηθῇ πρὸ τῆς προσεχοῦς γεν. συνελεύσεως τοῦ Ο.Η.Ε.

Τὸ Κυπριακὸν συγκαταλέγεται κατὰ τὴν παροῦσαν στιγμὴν μεταξὺ τῶν μεγαλυτέρων καὶ σοβαρωτέρων προβλημάτων τὰ ὁποῖα ἀντιμετωπίζουν αἱ Ἡν. Πολιτεῖαι. Ὡς ἐκ τούτου, οὐδεμιᾶς φείδονται προσπαθείας ὅπως ἐπιτύχουν τὴν δημιουργίαν ἀτμοσφαίρας ἐπιτρεπούσης τὴν ἐπανάληψιν τῶν διαπραγματεύσεων. Αἱ Ἡνωμέναι Πολιτεῖαι ἐπίσης μελετοῦν τὸ ζήτημα τοῦτο ἐν τῷ πλαισίῳ τῆς γενικωτέρας κρίσεως εἰς τὴν Μέσην Ἀνατολὴν καὶ τῶν γενικωτέρων συμφερόντων τοῦ Βορειοατλαντικοῦ Συμφώνου.

Κατὰ τοὺς ἁρμοδίους τῆς ἀμερικανικῆς κυβερνήσεως, ἡ δήλωσις συμπαθείας ἡ γενομένη πρὸς τὴν ἑλληνικὴν κυβέρνησιν ἐκ μέρους τοῦ κ. Κάννον, ὀλίγας ἡμέρας μετὰ τὴν ἀπέλασιν τοῦ Μακαρίου, ἐξεδήλου πιστῶς τὰς σκέψεις καὶ τὰ αἰσθήματα τῆς Κυβερνήσεως τῶν Ἡνωμένων Πολιτειῶν.

Κατὰ τὴν γνώμην τῶν ἰδίων κύκλων, ὁ χρόνος ἐργάζεται ὑπὲρ τοῦ Μακαρίου καὶ τῆς κυπριακῆς ὑποθέσεως, ἐνδεχομένη δὲ ἐπάνοδος τοῦ Ἀρχιεπισκόπου θ' ἀποτελέσῃ ὠφέλιμον προϋπόθεσιν ἐπαναλήψεως τῶν διαπραγματεύσεων. Τὰ σημερινὰ φιλικὰ αἰσθήματα τῶν Ἡν. Πολιτειῶν ἔναντι τῆς Ἑλλάδος καὶ τῶν ἑλληνικῶν ζητημάτων, εἶναι ἰσχυρότερα ἀπὸ κάθε ἄλλην φοράν.

Αἱ Ἡν. Πολιτεῖαι δὲν πιστεύουν ὅτι ἡ δημοσία, ἔστω καὶ φιλική, παραινετικὴ ἀνάμιξις αὐτῶν, δύναται νὰ ὠφελήσῃ τὴν κυπριακὴν ὑπόθεσιν.

ΑΠΟΨΕΙΣ ΤΟΥ ΦΟΡΕΙΝ ΟΦΦΙΣ

ΛΟΝΔΙΝΟΝ. Ἐκπρόσωπος τοῦ Φόρεϊν Ὄφφις, ὑπ' ὄψει τοῦ ὁποίου ἐτέθη ἡ δήλωσις τοῦ Ἕλληνος ὑπουργοῦ τῶν Ἐξωτερικῶν, διὰ τῆς ὁποίας ἐξέφρασε τὴν εὐχὴν ὅπως αἱ Ἡν. Πολιτεῖαι ἐπέμβουν εἰς τὸ Κυπριακόν, ἐδήλωσεν ὅτι ἡ Μεγ. Βρεταννία θὰ ἐδέχετο εὐχαρίστως τὴν ἀνάληψιν οἱασδήποτε ἐποικοδομητικῆς πρωτοβουλίας ἀπὸ μέρους τῶν Ἡν. Πολιτειῶν, χωρὶς νὰ τεθοῦν προκαταβολικῶς περιορισμοὶ ὑπὸ τοῦ Λονδίνου.

Συμπληρωματικαὶ πληροφορίαι ἀναφέρουν, ὅτι σημαντικὴ μεταβολὴ ἔχει γίνει εἰς τὴν βρεταννικὴν στάσιν ἔναντι οἱασδήποτε ἀμερικανικῆς ἐπεμβάσεως. Μέχρι πρό τινος τὸ Λονδῖνον ἐδέχετο νὰ συζητήσῃ τὸ Κυπριακὸν ἰδιαιτέρως μὲ τὴν Ἀμερικανικὴν Κυβέρνησιν ὑπὸ τὸν ὅρον ὅτι δὲν θὰ ἐξεδηλοῦτο ὑπερβολικὴ ἐνεργὸς ἀνάμιξις τῆς Οὐάσιγκτων, ἤδη, ἡ βρεταννικὴ Κυβέρνησις ἀντελήφθη ὅτι πρέπει ὁπωσδήποτε νὰ συζητήσῃ τὸ Κυπριακὸν εἰς τὸ πλαίσιον τῆς γενικωτέρας προσπαθείας πρὸς διάλυσιν τῶν ἀγγλοαμερικανικῶν παρεξηγήσεων. Συνεπῶς, τὸ Λονδῖνον ἐγκατέλειψε τὴν μέχρι τοῦδε ἄκαμπτον θέσιν τὴν ὁποίαν εἶχεν ἐπὶ τοῦ Κυπριακοῦ, ἰσχυριζόμενον ὅτι τὸ θέμα ἀποτελεῖ ἐσωτερικὴν ὑπόθεσιν τῆς Μ. Βρεταννίας καὶ ὅτι ἡ Ἀμερικὴ θὰ ἔπρεπε νὰ ὑποχρεώσῃ τὴν «δυστροποῦσαν Ἑλλάδα ὅπως παύσῃ θορυβοῦσα».

Η ΑΠΟΦΑΣΙΣ ΔΙΑ ΤΟΝ ΚΑΡΑΟΛΗΝ

Μετὰ τὴν ἀπόρριψιν τῆς προσφυγῆς τοῦ Μιχ. Καραολῆ ὑπὸ τῆς Νομικῆς Ἐπιτροπῆς τοῦ Βρεταννικοῦ Ἀνακτοσυμβουλίου, ἐξηντλήθησαν πλέον ὅλα τὰ διαδικαστικὰ μέσα διὰ τὴν παροχὴν δικαιοσύνης εἰς τὸν καταδικασθέντα εἰς θάνατον Κύπριον πατριώτην. Κατόπιν τούτου ἡ μόνη ἀπομένουσα ὁδὸς εἶναι ἡ ὑποβολὴ αἰτήσεως χάριτος εἰς τὸν Κυβερνήτην τῆς Κύπρου στρατάρχην Χάρντιγκ. Ἡ τυχὸν ἐκτέλεσις τοῦ ἀθώου Κυπρίου Μιχ. Καραολῆ θὰ ἔχῃ ἀναμφισβητήτως σοβαρὰν ἐπίδρασιν ἐπὶ τῶν ἔναντι τῶν Βρεταννῶν αἰσθημάτων τοῦ ἑλληνικοῦ Λαοῦ, ὅστις τόσον ζωηρῶς ἐξεδήλωσε τὴν συμπαράστασίν του πρὸς τὸν ἀδίκως καταδικασθέντα.

Ο κ. ΚΑΝΝΟΝ ΠΑΡΑ ΤΩ κ. ΘΕΟΤΟΚΗ

ΑΘΗΝΑΙ. Ὁ Ἀμερικανὸς πρεσβευτὴς κ. Κάννον, ἐπισκεφθεὶς τὸν ὑπουργὸν τῶν Ἐξωτερικῶν κ. Θεοτόκην χθές, κατέστησε τοῦτον ἐνήμερον τῶν ἀπόψεων τὰς ὁποίας διετύπωσε πρὸς αὐτὸν ὁ διελθὼν ἐξ Ἀθηνῶν ὑφυπουργὸς τῶν Ἐξωτερικῶν κ. Χέντερσον. Ἐνδεχομένως αἱ ἀπόψεις αὗται ἐπεκτείνονται καὶ ἐπὶ τοῦ Κυπριακοῦ ζητήματος, διὰ τὸ ὁποῖον ἡ Κυβέρνησις τῶν Ἡν. Πολιτειῶν ἐπιμένει πάντοτε, ὅτι εἶναι δυνατὴ ἡ ἐπανάληψις τῶν διαπραγματεύσεων.

ΙΣΤΟΡΙΚΗ ΑΝΑΔΡΟΜΗ

ΟΙ ΦΙΛΟΙ ΜΑΣ ΟΙ ΑΓΓΛΟΙ

Κατὰ Σεπτέμβριον τοῦ 1822, οἱ Σουλιῶται, κατόπιν πολυμήνου ἀντιστάσεως εἰς τὰ στρατεύματα τοῦ Χουρσὶτ Πασᾶ, ἀπελπισθέντος διὰ τὴν ὑποταγήν των καὶ ἀποσυρθέντος, ἠναγκάσθησαν νὰ προέλθουν εἰς συμφωνίαν μὲ τοὺς Τουρκαλβανούς, οἱ ὁποῖοι συνέχισαν τὴν πολιορκίαν τοῦ Σουλίου καὶ νὰ διαπεραιωθοῦν εἰς Κεφαλληνίαν.

Τὰ ὅπλα τῶν Σουλιωτῶν, ὅσα ἐξ αὐτῶν ἦσαν πολύτιμα, ἐκλάπησαν παρ' Ἄγγλων στρατιωτῶν, οἱ ὁποῖοι τὰ συνετρίψαν ἵνα ἀφαιρέσουν τὸν ἄργυρον. Μολονότι οἱ κλέπται συνελήφθησαν καὶ ἐτιμωρήθησαν, ἐκ τῆς τιμῆς τῶν κλαπέντων ὅπλων καὶ ἀργυρίου μόλις τὸ τρίτον μέρος ἔλαβον οἱ ἀδικηθέντες. Αὐτὴ εἶναι ἡ μία πλευρὰ τοῦ πολιτισμοῦ τῆς Ἀγγλίας.

Παραθέτομεν κατωτέρω καὶ μίαν ἄλλην πλευρὰν τῆς πολιτικῆς της.

Κατὰ τὴν ἰδίαν ἐποχήν, ὁ Ἄγγλος διοικητὴς τῆς Κεφαλληνίας ἐπλησίασεν ἰδιαιτέρως τὸν Χριστόφορον Περραιβὸν εἰς τὸ λοιμοκαθαρτήριον καὶ τοῦ εἶπε:

«Κύριε Περραιβέ! Ἡ Αὐτοῦ Ὑψηλότης, ὁ μέγας Ἀρμοστὴς τῆς Ἑπτανήσου λόρδος Μαίτλανδ, μοὶ γράφει νὰ σᾶς εἰπῶ μὲ βεβαιότητα, ὅτι ὄχι μόνον σὲ συγχωρεῖ νὰ κατοικήσῃς ἐλευθέρως εἰς τὴν Ἑπτάνησον, ἄλλα καὶ ὅ,τι ἄλλο ἐπιθυμεῖς νὰ ζητήσῃ παρὰ τῆς Ὑψηλότητός του, καθὼς χρήματα, βαθμοὺς καὶ τὰ παρόμοια, ὑπόσχεται νὰ σᾶς δώσῃ κατὰ τὴν αἴτησίν σας, ἀντὶ δὲ τούτων ὅλων ζητεῖ νὰ λάβῃ παρὰ τῆς εὐγενείας σας ἓν μόνον μικρὸν γραμμάτιον, διὰ τοῦ ὁποίου νὰ ἀποδεικνύεται ὅτι ὁ αἴτιος τῆς Ἑλληνικῆς Ἐπαναστάσεως ἐχρημάτισεν ὁ Ἰωάννης Καποδίστριας».

Ὁ Περραιβὸς ἀπέρριψε μὲ ἀγανάκτησιν τὴν προδοτικὴν πρότασιν.

Β. Η.

ΕΣΩΤΕΡΙΚΩΣ ΚΑΙ ΕΞΩΤΕΡΙΚΩΣ

ΤΑ ΓΕΓΟΝΟΤΑ ΤΗΣ ΕΒΔΟΜΑΔΟΣ

ΤΟΥ ΕΝ ΑΘΗΝΑΙΣ ΠΟΛΙΤΙΚΟΥ ΣΥΝΕΡΓΑΤΟΥ ΜΑΣ

Εὔπορος, εἰς γεγονότα, ἦλθεν, εὔπορος ἔφυγεν ἡ ἑβδομάς. Βεβαίως, αἱ ἐξελίξεις της δὲν προεβλήθησαν, μὲ ὁλοκληρωμένον σχῆμα καὶ δὲν ἠκολουθήθησαν ἀπὸ ἐπιδράσεις, πλαστικὰς νέων καταστάσεων. Εἰσέφεραν ὅμως ὡρισμένα στοιχεῖα, λειαίνοντα τὴν ὁδὸν εἰς ἐνδιαφερούσας διαμορφώσεις. Καὶ αὐτὰ ἠμπορεῖ, πρὸς τὸ παρόν, νὰ ἀναλυθοῦν.

* * *

Ἐκαλύφθη, μὲ τὴν ἐπὶ τῶν προγραμματικῶν δηλώσεων, συζήτησιν ὁ ἐσωτερικὸς τομεύς. Ἡ Ἀντιπολίτευσις, μὲ τῆν, ἄλλοτε παρορμητικὴν καὶ ἄλλοτε «κατατοπιστικήν», πάντοτε δέ κουραστικῶς μονότονον ὑπόκρουσιν τῶν δημοσιογραφικῶν ἐπιτελῶν της, προσεπάθησε νὰ προκαλέσῃ τρικυμίαν ἐντὸς ποτηρίου ὕδατος. Ἐνόμισεν, ὅτι ἐπρόκειτο περὶ εὐκαιρίας, δι' ἄκοπον θήραν ἐντυπώσεων καὶ ἀγωνιζομένη νὰ φαλκιδεύσῃ τὴν προσοχὴν συνησπίσθη, εἰς κοινοβουλευτικὴν συνωμοσίαν, γύρω, φυσικά, ἀπὸ τὸ Κυπριακόν. Ὑπῆρξεν, ὡς γνωστόν, ἡ ἰδία σπορεὺς καὶ ἐν συνεχείᾳ καλλιεργητὴς τοῦ μύθου, ὁ ὁποῖος ἤθελε τὴν Κυβέρνησιν, ἀφήσασαν ἔκθετον τὸ Κυπριακόν, κατὰ τὴν κρισιμωτάτην φάσιν τῶν συνεμιλιῶν Μακαρίου—Χάρντιγκ. Συγκεκριμένως, εἰς τόνον ψιθύρου, κατ' ἀρχὴν καὶ ἀπροκαλύπτως, ἀργότερον, διεδίδετο, ὅτι εἶχεν ἐγκαταλειφθῆ ὁ ὅρος τῆς αὐτοδιαθέσεως, ἐντὸς τακτῆς προθεσμίας. Καί, ἐπὶ τοῦ αὐτοῦ περιγράμματος ἐκινήθη ἡ δημοκοπία, εἰς τὴν Βουλήν. Ἐν τούτοις, οἱ ἐρασταί της ἐπαγιδεύθησαν, διὰ τῶν ἰδίων χειρῶν των. Καὶ ἀπεκαλύφθησαν. Ἀποτελεῖ, εὐτύχημα, ὅτι ὁ δόλος τῆς Ἀντιπολιτεύσεως ἀνῆλθε καὶ ἐφλυάρησεν, εἰς τὸ βῆμα. Εὐτύχημα, διότι κατέστησεν ἐπιβεβλημένην τὴν κυβερνητικὴν ἀπάντησιν, ἡ ὁποία κατέδειξεν, ὅτι ὁ κ. Καραμανλῆς ὑπερηκόντισε τὸν Μακάριον εἰς αἰτήματα καὶ ἐπιμονὴν ἔναντι τῆς Ἀγγλίας. Ἡ ἀνάπτυξις τῶν σχετικῶν δεδομένων ἦτο στομωτική, πειστικὴ καὶ συντριπτική, διὰ τὴν κιβδηλοποιΐαν τῶν γεγονότων. Καὶ ἡ Ἀντιπολίτευσις ἐξῆλθεν, ἀπὸ τὴν συζήτησιν, μὲ διαπιστωμένην, ἅπαξ ἔτι, τὴν ποιότητα καὶ τὴν μορφὴν τῆς τακτικῆς της. Ἡττημένη ἐξῆλθεν ἐπίσης καὶ ἀπὸ τὴν ἐξέτασιν τῆς οἰκονομικῆς πολιτικῆς, διὰ τὴν ὁποίαν ἡ Κυβέρνησις παρέσχε θετικωτάτας μαρτυρίας δημιουργικοῦ προγράμματος, φιλολαϊκῶν ἐπιδιώξεων καὶ βαθυτάτης, κοινωνικῆς ἀντιλήψεως. Ἡ ψῆφος ἐμπιστοσύνης ἠκολούθησεν ὡς πανηγυρικὴ ἀναγνώρισις, ἐπικύρωσις καὶ ἐνίσχυσις.

* * *

Τὸ Κυπριακόν, οὐσιαστικῶς, διετηρήθη, εἰς τὸ αὐτὸ σημεῖον, εἰς τὸ ὁποῖον τὸ ἀφῆκε τὸ παρελθὸν ἑπταήμερον. Τὸ Λονδῖνον ἀμήχανον, πρὸ τοῦ βεβαρημένου, μὲ τὰς ἰδικάς του ἀνοικονομήτους μωρίας, ἀδιεξόδου. Καὶ ἡ Ε.Ο.Κ.Α., ὁσημέραι, ἐνισχυμένη εἰς τὸν ἰδικόν της ἀγῶνα, ὁ ὁποῖος ἐντείνεται καὶ μεταβάλλει τὴν ὑπόδουλον νῆσον εἰς πεδίον ἀληθοῦς πολέμου. Εὐγλώττως ἀποκαλυπτικὰ τῆς βρεταννικῆς συγχύσεως αἱ νωπαὶ δηλώσεις Χάρντιγκ, πρὸς ἀνταποκριτὴν γερμανικῆς ἐφημερίδος, αἱ ὁποῖαι εἰς τὴν πραγματικότητα, δὲν ἦσαν δηλώσεις, ἀλλὰ οἰκτρὸς μονόλογος, γενόμενος εἰς στιγμὰς παρανοϊκῆς δοκιμασίας, ἤ ὑστερικοῦ παροξυσμοῦ. Προσδιοριστικὴ ἐπίσης τοῦ πανικοῦ, παρὰ τὸν ἀναντιρρήτως φαιδρὸν χαρακτῆρα της, ἡ γνωστὴ ἐπίσημος ἀνακοίνωσις τῆς Σκώτλαντ Γυάρδ, ἡ ὁποία οὔτε ὀλίγον οὔτε πολύ, συνέδεσε κάποιαν καθαρῶς ἀγγλικοῦ στύλ, ἀνόητον φάρσαν, εἰς τὸν ὀβελίσκον τοῦ Μπίγκ—Μπέν, μὲ... μαχητικὴν δρᾶσιν τῆς Ε.Ο.Κ.Α! Πάντως, πέραν αὐτῶν, καθίστανται ὁλοὲν καὶ οὐσιαστικώτεραι αἱ ἐνδείξεις, ὅτι αἱ ἀνησυχίαι τῆς Οὐάσιγκτων διὰ τὴν πορείαν τοῦ θέματος, θὰ προσλάβουν συγκεκριμένην ἔκφρασιν καὶ θὰ διατυπωθοῦν σαφῶς εἰς τὸ Λονδῖνον. Ὁ Διγενῆς, φαίνεται, ὅτι ἀναγκάζει τὴν ἀμερικανικὴν πολιτικήν, εἰς ὑποχώρησιν καὶ στροφήν.

* * *

Διὰ τὴν πειρατικὴν προσόρμησιν τ