

# ΛΑΧΕΙΟΝ ΣΥΝΤΑΚΤΩΝ

Είς την σειράν των κολοσσίων κερδών τής Γενικής Κληρώσεως και μετά τό ΠΑΛΑΤΑΚΙ του 2ου τυχερού

**ΑΝΑΓΕΛΛΕΤΑΙ ΣΗΜΕΡΟΝ**

## ΤΟ ΜΑΡΜΑΡΙΝΟ ΠΑΛΑΤΙ ΤΟΥ 1ου ΤΥΧΕΡΟΥ

ΠΟΥ ΥΦΩΝΕΤΑΙ ΕΠΙΒΛΗΤΙΚΑ ΕΙΣ ΤΗΝ ΓΩΝΙΑΝ ΛΕΩΦΟΡΟΥ ΑΜΑΛΙΑΣ—ΦΙΛΛΗΝΩΝ ΚΑΙ ΔΕΣΠΟΖΕΙ ΤΟΥ ΖΑΠΠΕΙΟΥ ΚΑΙ ΤΟΥ ΒΑΣΙΛΙΚΟΥ ΚΗΠΟΥ

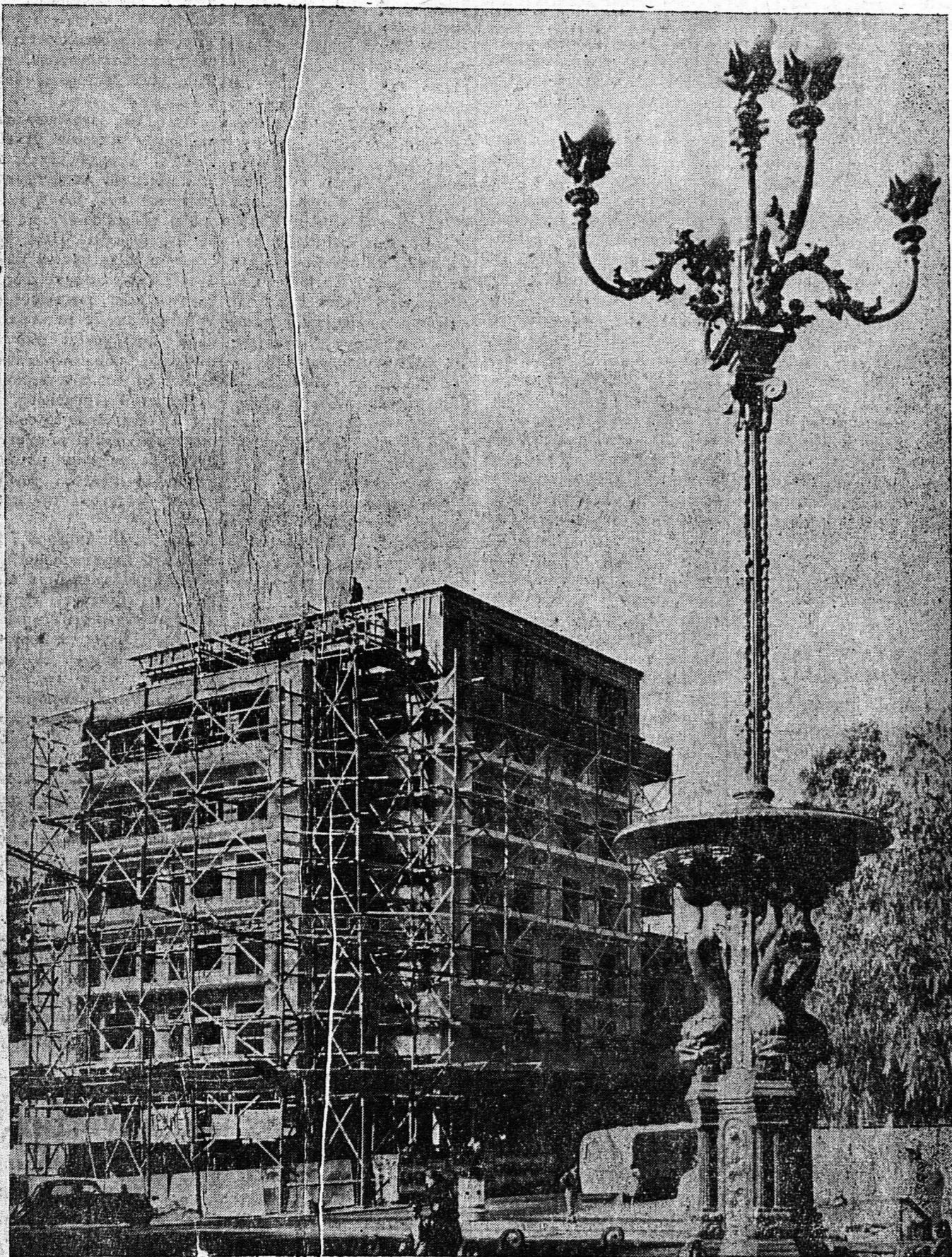

Τό μεγαλοπρεπέστερον οικόδομημα των 'Αθηνών.—Αφδάστου πολυτελείας.—Ασύγκριτον εις συρροήν ανέσεων.—Πρωτοφανές εις τήν 20ετή ιστορίαν του ΛΑΧΕΙΟΥ ΣΥΝΤΑΚΤΩΝ!

**ΜΙΑ ΤΕΡΑΣΤΙΑ ΠΕΡΙΟΥΣΙΑ ΔΙΑ ΤΟΝ ΠΡΩΤΟΝ ΤΥΧΕΡΟΝ ΤΗΣ ΕΦΕΤΕΙΝΗΣ ΚΛΗΡΩΣΕΩΣ**

ΤΟ ΜΑΡΜΑΡΙΝΟ ΠΑΛΑΤΙ του 1ου τυχερού καταλαμβάνει σχεδόν δέκακρον τών ΔΕΥΤΕΡΟΝ ΟΡΘΟΦΩΝ τής έντος τριμήνου έτοιμης Πελοποννησιακής, συγκεκριμένως δε, έλέκτρον τήν επί τής ΛΕΩΦΟΡΟΥ ΑΜΑΛΙΑΣ πρόσθεσιν και τό μέγιστον μέρος τής επί τής οδού ΦΙΛΛΗΝΩΝ πρόσθεσιν. Τό διμέρισμα—παλάτι περιλαμβάνει: ΛΙΒΙΚΚ ΡΟΥΜ διαστάσεων 9Χ4.25 μέτρων! Τραπεζαρία 4.20Χ4.10 μ. Σαλόνι 5.15Χ4.20 μ. Γραφείον 4.50Χ3.60 μ. Και οι τέσσαρες χώροι συνδέονται με σαρτζές συγκροτήμα χώρων υποδοχής συνολικής επιφανείας ΟΓΔΩΝ ΚΟΝΤΑ ΤΕΣΣΑΡΩΝ ΤΕΤΡΑΓΩΝΙΚΩΝ ΜΕΤΡΩΝ! Έξω αυτών: Τρία ύπνοδωμάτια εκ των οποίων τό ένα διαστάσεων 5.10Χ3.90 μ. με πρόσθεσιν επί τής λεωφόρου 'Αμαλίας και τά άλλα δύο, διαστάσεων 3.80Χ3.60 και 5Χ

3.60 μ. με πρόσθεσιν επί τής οδού Φιλελλήνων. Έπί πλέον Μικρόν κώλ 2.10Χ2 μ. Δομάτιον ύπνοδού 2.40Χ2.30 μ. διά δύο έτερα. Λουτρόν πλήρως πολυτελέστατον και Ντους και ιδιαίτερον διαμέρισμα Ντους διά τήν ύπνοδου. Μεγάλη κουζίνα 4.60Χ2.40 μ. 'Οφίς, Σιδερωτήριον και Βεστιαριον. ΠΟΛΥΤΕΛΕΙΑ ΚΑΙ ΑΝΕΣΕΙΣ: 'Ολόκληρος ή πρόσθεσις τού επίβλητικου και μεγαλοπρεπούς οικοδομήματος είναι επενδεδυμένη διά μαρμάρου. Μέγας έξωσθις επί τής Λεωφόρου 'Αμαλίας, προσφέρει τήν γοητείαν τού δάσους και τών ανθώνων τού Βασιλικού Κήπου και τού Ζαππίου, επί πλέον δε τήν θέαν πρὸς τὸ 'Αττικόν λακωνοπέδιον. Δεύτερος μέγας έξωσθις καλύπτει τήν επί τής οδού Φιλελλήνων πλευράν. Έσωτερικῶς, τό Μαρμαρινόν Παλάτι, δέν έχει τό όμοιον τού εις τās 'Αθήνας. 'Ολα τά

πατάματα είναι δρύινη παρκα φερρονέκκαλο. Οι διάδρομοι και οι βοηθητικοί χώροι είναι έστρωμένοι με μαρμαρινές πλάκες. Σαρτζές πέρες δρύινες, χρωματιστοί «πατινές», κρησές φωτιστές και «άπλικες» προεξέχουσιν εϊσόδους χώρους υποδοχής εξαιρετικῆν μεγαλοπρεπείαν. Τά μηχανοδύματα τών έστρωσών έχουν γίνει από αλουμινιον με άποχρώσεις απομυμήςους χρυσοῦ. Δύο άναβατήρες (άσυσσοῦ) εξυπηρετοῦν τό καταπληκτικόν αυτό παλάτι. Φέρμανοι με κλιματισμό, νερά ζεστά με ηλεκτρικόν θερμοσίφωνα, 6 ντεουλές έντειχιζόμενες εις κειτόνας και διακόσμους, έσωτερικαί έγκαταστάσεις τηλεφωνικῶν και ραδιοφωνικῶν γραμμῶν, συμπληρώνουν τās ανέσεις πού άναμένουν τούς έτυχεύς ενοίκιους τού επίβλητικου αυτού Μεγαρου.

**ΚΑΘΕ ΚΑΤΟΧΟΣ ΛΑΧΕΙΟΥ ΤΩΝ ΣΥΝΤΑΚΤΩΝ ΕΧΕΙ ΤΗΝ ΠΙΘΑΝΟΤΗΤΑ ΝΑ ΓΙΝΗ Ο ΕΥΤΥΧΗΣ ΙΔΙΟΚΤΗΤΗΣ ΤΟΥ ΜΥΘΙΚΟΥ, ΜΑΡΜΑΡΙΝΟΥ ΠΑΛΑΤΙΟΥ ΠΟΥ ΠΕΡΙΜΕΝΕΙ ΤΟΝ ΠΡΩΤΟΝ ΤΥΧΕΡΟΝ.**

(Δημοσιεύεται μόνον δυνάμει ειδικής έντολής τής 'Ενώσεως Συντακτών Η.Ε.Α.)

# Η φιλολογική μας Σελίδα

ΕΠΙΜΕΛΕΙΑ: Νίκου Παπαδημητρίου — Γιάννη Καραλή

## ΜΟΥΣΙΚΑ ΠΟΡΤΡΑΙΑ

### Ο ΣΥΝΘΕΤΗΣ—ΜΑΕΣΤΡΟΣ ΑΝΤΙΟΧΟΣ ΕΥΑΓΓΕΛΑΤΟΣ

Μία από τις δεσπεζουσες σύγχρονες μουσικές μορφές τού τόπου μας, με διεθνή αξία και αναγνώριση, είναι ο μουσουργός και διευθυντής ορχήστρας κ. Αντίοχος Ευαγγελάτος, μένιμος διευθυντής τής ορχήστρας τής Ε. Α. Ζηνης, Διευθ. τής 'Ελληνικής 'Ωδείου 'Αθηνών, Γενικός Μουσικός Διευθυντής τού 'Εθνικού 'Ιδρυματος Ραδιοφωνίας και Γενικός Γραμματέας τής 'Ενώσεως 'Ελλήνων Μουσουργών.

ΕΝΑ ΣΥΝΤΟΜΟ ΣΗΜΕΙΩΜΑ  
Μία από τις δεσπεζουσες σύγχρονες μουσικές μορφές τού τόπου μας, με διεθνή αξία και αναγνώριση, είναι ο μουσουργός και διευθυντής ορχήστρας κ. Αντίοχος Ευαγγελάτος, μένιμος διευθυντής τής ορχήστρας τής Ε. Α. Ζηνης, Διευθ. τής 'Ελληνικής 'Ωδείου 'Αθηνών, Γενικός Μουσικός Διευθυντής τού 'Εθνικού 'Ιδρυματος Ραδιοφωνίας και Γενικός Γραμματέας τής 'Ενώσεως 'Ελλήνων Μουσουργών.

Στά 1919 ο κ. Ευαγγελάτος έφυγε για τή Λαϊψία, με σκοπό να συμπληρώσει τις νομικές του σπουδές. 'Όπως γίνεται όμως με όλους τούς μεγάλους καλλιτέχνες, μίλησε μέσα του ή θεία φωνή τού μουσικού. 'Αφιερώνεται στή λατρεία τής και αρχίζει τις μελέτες με τούς μεγαλύτερους Γερμανούς καθηγητές. Στά 1928 μετα μία δεκαετία σπουδών άναγκάζεται διευθυντής ορχήστρας και αρχίζει να διευθύνει τά μεγάλα μουσικά συγκροτήματα τής Βιέννης Βερολίνου και άλλων πόλεων. Τήν έποχή αυτή συνθέτει τήν πρῶν «Συμφωνία σε Ντό Μείζονα» πού στί 1930 τήν υπερπεριλαμβάνει στο ρεπερτοριό του ο μεγάλος Μητροπολίτης και τήν διευθύνει με τήν ορχήστρα τού 'Ωδείου 'Αθηνών. Τήν ίδια έποχή ο κ. Ευαγγελάτος παρακολουθεί άνωτέρω μουσικά μαθήματα στην Βασιλεία τής 'Ελβετίας με μέστρο τών Φίλιπ Βάινγκχαϊντερ. Μετά συνεχίζει τις περιόδους του στή μεγάλα μουσικά κέντρα όπου και διευθύνει.

ΣΤΕΛΕΧΗ ΤΗΣ Ε.Α.Σ.  
**Ο ΒΑΡΥΤΟΝΟΣ ΚΩΣΤΑΣ ΠΑΣΧΑΛΗΣ**  
'Ανόμοια στούς πολλούς έκλεκτούς καλλιτέχνες πού ήρθαν έφετος στην πόλη μας με τή Λυρική Σκηνή, έκχωρησθή θέση «ατέχει» ο νεαρός στήν ηλικία βαρυτόνου κ. Κώστας Πασχάλης. Προέκυψε για ένα θαυμάσιο φωνητικό ταλέντο και γενικότερα για έναν ήθοποιό τού Μελοδραμάτος και τής 'Οπερας, πού από πολύ νέος ανέβηκε με τέρρασια άλματα τή σκάλα τής έπιτυχίας και συγκέν

Στά 1933, ύστερα από 15 χρόνια άπουσίας, επιστρέφει στην 'Αθήνα. 'Επεξεργάζεται καθηγητής τού 'Ωδείου και ίδρύει τή «Νέα Συμφωνική 'Ορχήστρα 'Αθηνών», εφ' τήν λειτουργία τού Ραδιοσταθμού 'Αθηνών προσλαμβάνεται μουσικός διευθυντής και διευθύνει τήν πρώτη ορχήστρα τού Ε.Ι.Ρ. Στά 1940 καλείται να διευθύνει στή Λυρική Σκηνή τήν «Καρμεν» τού Μπιζέ και έκτοτε συνεχώς παραμένει μαέστρος τής.

Κ. ΚΩΣΤΑΣ ΠΑΣΧΑΛΗΣ  
'Ανόμοια στούς πολλούς έκλεκτούς καλλιτέχνες πού ήρθαν έφετος στην πόλη μας με τή Λυρική Σκηνή, έκχωρησθή θέση «ατέχει» ο νεαρός στήν ηλικία βαρυτόνου κ. Κώστας Πασχάλης. Προέκυψε για ένα θαυμάσιο φωνητικό ταλέντο και γενικότερα για έναν ήθοποιό τού Μελοδραμάτος και τής 'Οπερας, πού από πολύ νέος ανέβηκε με τέρρασια άλματα τή σκάλα τής έπιτυχίας και συγκέν

## ΚΑΛΛΙΤΕΧΝΙΚΗΣΖΩΝ

### ΡΕΣΙΤΑΛ ΠΙΑΝΟΥ ΣΤΗΝ ΠΑΤΡΑ ΑΠΟ ΤΟΝ ΓΙΩΡΓΟ ΔΑΣΚΟΥΑΝΗ

Τό περασμένο Σάββατο έπαιξε στην πόλη μας ο γνωστός 'Ελληνας πιανίστας κ. Γιώργος Δασκούαης, προκειμένου να καταποιοθή σχετικα για τις δυνατότητες οργανώσεως ενός ατομικού του ρεσιτάλ στην Πατρα.

Η ΑΦΙΞΙΣ ΤΟΥ ΣΤΗΝ ΠΟΛΗ ΜΑ...  
Τα σχολία διά τόν κ. Δασκούαη, πού χαρακτηρίζεται σαν «μία εξαιρετική μουσική φύσις» και ασάνια μουσική ιδιοσυγκρασία και κεντρική φωνητασία.



Ο κ. ΓΙΩΡΓΟΣ ΔΑΣΚΟΥΑΝΗΣ κ. Δασκούαης στην Πατρα έσ σημειώσας ένα μουσικό γεγονός από τά σπάνια. Θά δοθή, άλλωστε, ή ευκαιρία στή πόλη να χειροκροτήσει τόν έκλεκτο καλλιτέχνη διενδύς φήμης.

### ΑΠΟ ΤΗΝ ΚΙΝΗΣΗ ΤΩΝ ΕΚΘΕΣΕΩΝ

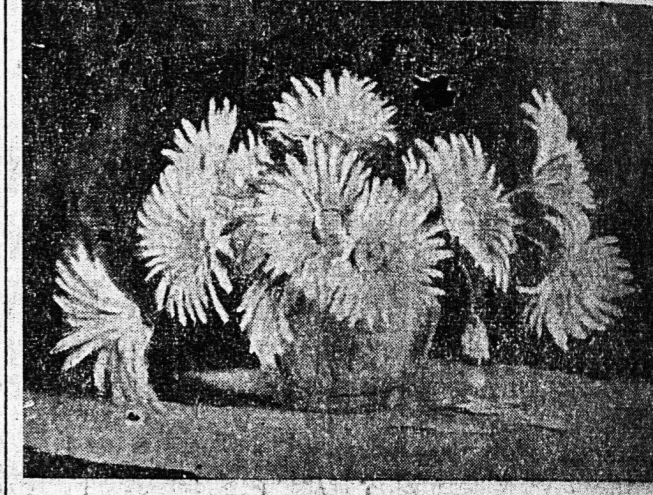

ΜΑΡΓΑΡΙΤΕΣ  
'Ελαιογραφία από τήν έκθεση ζωγραφικής τής Πατρινης ζωγράφου δ. ΜΑΓΔΑΣ ΚΟΥΝΟΥΣΟΥ, πού θα στεγαστεί από αύριο στην Βιβλιοθήκη τής 'Αμερικανικής 'Υπηρεσίας.

### Ο ΦΙΛΟΛΟΓΙΚΟΣ ΤΥΠΟΣ

#### ΠΑΝΗΓΥΡΙΚΟ ΤΕΥΧΟΣ ΤΟΥ 'ΚΡΙΚΟΥ'

ΕΝΑ ΑΠΕΡΩΜΑ ΣΤΟΝ ΑΠΟΛΗΝΟ ΕΛΛΗΝΙΣΜΟ ΤΗΣ ΑΜΕΡΙΚΗΣ  
'Αρκετές φορές έδόθηκε στή στήλη αυτή ή ευκαιρία να σημειώσεται τήν πολύτιμη συμβολή πού προσφέρει στην πνευματική έπικοινωνία μεταξύ τού αποδήμου 'Ελληνισμού τού θαυμασίου περιόδικου 'Ο 'Κρίκος', πού έκδίδεται από τόν Ιωνιδιον με λυρική καθάρτητα και με έκδοτική διευθυντή τόν κ. Λεωτέρη Γαλιούρη. Τελευταία οι υπεύθυνοι τού περιοδικού ήρξαν μια αξιόπαινη προσπάθεια, τής έκδόσεως δηλαδή πολυσέλιδων πανηγυρικών τευχών, αφιερωμένων στίς μεγάλες ελληνικές πατριολογικές έπισημοτάτες. Τό πρώτο τών πανηγυρικών αυτών τευχών είναι ή φημιερμώσων στόν αποδήμου 'Ελληνισμό τής 'Αμερικής, πρόκειται δε για μία πολυσέλιδη και άριστα επιμελημένη έκδοση, πού περιέχει έκλεκτες συνεργασίες νέου από ποικίλα πνευματικά κεντρικά κ.λπ. ήθηματα, τή δράση τών ελληνικών οργανώσεων τής 'Αμερικής, τήν κεντρικότερα παγκόσμια προβλήματα κ.λπ. Δημοσιεύονται μνημώματα και σκέψεις τούδουσανώ Προεδρας τής Κυβερνήσεως κ. Κ. Τσάτσου, τού 'Αρχιεπισκόπου 'Αμερικής κ. Μιχαήλ, τού 'Ελληνα πρεσβευτή στήν Ουάσιγκτον κ. Γ. Μελά, τού 'Αρχιεπισκόπου Κεντρίας και Δυτ. Εόρρας κ. 'Αθηνάγορου και τού μονίμου αντιπροσώπου στόν Ο.Η.Ε. κ. Χρ. Ξανθοπούλου—Παλάμη. Συμμεργάζονται έπίσης οι Θ. Γιαννακούλης, Δ. Καλλιμαχός, 'Ανδρ. Μιχαλόπουλος, Κ. Ν. Χατζηπατέρα, Ο. Π. Θεοφωρίδης, 'Εμμ. Χατζηγεωργανίου, Γιάννης 'Αρν. Τούτσης, 'Ιωάν. Καβαρόνδης, Κων. Καβαρόνδης, Δημ. Μιχαλάρος, 'Ιω. 'Αντωνόπουλος, Κίμων Α. Δούκας, Β. Καραμπάκος, Γιάννης 'Αδαμαντίου, Ζ. Γούγουτας, Κ. Τ. Καζαντζής, 'Ηλ. Κούσης, Γ. Λυδάκης, ο έπισκοπος Νύσσας Γερμανός Πολυζωίδης, Χρηστάκης Σαβαλάς—Σαραντάκος, Πύρρος Ντέλλας, ο γνωστός Πάλλ Νόρ (Νίκος Νικολαΐδης), Νικ. Ι. Ροζάκος, 'Αννα Ψωμάδου—Χουρτζαμένη, 'Μαυρέτα 'Ισακειμένη κ. ά.

Εξαιρετικό ένδιαφέρον έχουν οι μελέτες τού γνωστού 'Ελληνοαμερικανού τεχνολόγου και διανοημένου κ. 'Ηλία Ζιάγας πού παρουσιάζει τούς 'Ελληνοαμερικανούς ζωγράφους, γλύπτες και λογοτέχνες, τέλους στό θαυμάσιο αυτό τευχός τού 'Κρίκου' δημοσιεύονται έκλεκτοι σχόλια και άναποκρυπταί για τήν κίνηση τού αποδήμου 'Ελληνισμού από 'Αγγλία, 'Αμερική, Αίθιοπία, Αυστραλία, Αίγυπτο, Βέλγιο, Βραζιλία, Γαλλία, Γερμανία, Καναδά, Άλβαν, Μαδαγασκάρη, Νότιο 'Αφρική και Περσία. ('Ο 'Κρίκος' κυκλοφορεί στήν 'Ελλάδα άπ' τό 'Πρακτορείο Πνευματικής Συμμεργασίας

**Εκθεσεις με έκπτώσεις τιμών εις όλα τά ΚΡΗΤΙΚΑ**  
ΥΦΑΝΤΑ-ΚΕΝΤΗΤΑ με τό χέρι  
Στόρ-Ίβαντινές-ΝτιβανοναΛύμματα-Μαξιλαρία-τραπέζοναΜαζα-Καρόφ-έξω-Αμερικανική-Μηχτική-Ρομπές ός και άλλα Χριστούγεννατικά εις μετάνη ποιότητα.

**Δ' ΠΑΝ. Δ. ΡΑΜΠΑΒΙΛΑΣ**  
ΙΑΤΡΟΣ—ΕΙΔΙΚΟΣ ΠΑΘΟΛΟΓΟΣ  
ΔΙΔΑΚΤΟΡ ΠΑΝΕΠΙΣΤΗΜΙΟΥ ERLANGEN  
Τ. έσωτερικῶς βοηθός επί τετραετίαν Παθολογικῶν και Καρδιολογικῶν Κλινικῶν ERLANGEN & BIENNHIS  
'Εγκατάστασις ηλεκτροκαρδιογράφου κλπ.  
'Οδός Κανακάρη 146—Τηλέφωνον 28—41 ΠΑΤΡΑΙ

**Ο 'Οδοντίατρος ΣΤΑΜ. ΣΚΟΥΡΑΣ**  
ΤΗΛΕΦΩΝΟΝ ΝΕΟΝ 36.89  
Δέχεται εις τό νέον 'Ιατρείον τού Γεροκωστοπούλου 8, έναντι τού παλαιού, όπου τό πρώην Γραφείον 'Εργασίας.