ΓΑΛΛΙΚΟΝ ΜΥΘΙΣΤΟΡΗΜΑ

Η ΕΥΤΥΧΙΑ ΕΙΝΑΙ ΑΠΛΗ

Τοῦ PIERRE L' ERMITE

14ον

Ἡ μητέρα μου εἶχε ἕξι παιδιά. Ἔχασε τὰ τρία πρῶτα. Καὶ οἱ γονεῖς μου φοβόντουσαν πιὰ τόσο πολύ, ποὺ οἱ φίλοι μας, σὰν ἤρθε στὸν κόσμο ἡ μικρή, τὴν βάφτισαν: ἡ δεσποινὶς Παραπανήσια. Κι' αὐτὸ τὸ ὄνομα τῆς ἔμεινε λιγάκι στὸ Βιλλὲ—ἄ, ὄχι μέ κακία. Τὴν ἀγαποῦμε πολύ! Ὁ πατέρας μου ἔλεγε: «Δὲν ἦταν ἡ ἐπιθυμητή, ἂν ὅμως μᾶς ἔφευγε κι' αὐτή, θᾶταν ἡ θρηνημένη!»

—Τέλος πάντων θὰ τὸ σκεφτεῖτε. Νομίζω πώς ἀξίζει τὸν κόπο. Μὲ μιὰ θυσία σχετικὰ μικρή, ἀνακουφίζετε τὴν οἰκογένειά σας, κάνετε τὸ γάμο σας πιὸ εὐτυχισμένο καί —ποιός ξέρει—ἴσως νὰ διευκολύνετε καὶ τὸ μέλλον τῆς ἀδελφῆς σας, ποὺ φαίνεται πολὺ χαριτωμένη.

—Καὶ εἶναι πραγματικά.

—Κι' ἂν μᾶς παρατήσετε ὕστερ' ἀπὸ δυὸ χρόνια —ποὺ δὲν τὸ πιστεύω — θὰ μπορέσει ἴσως νὰ σᾶς διαδεχτεῖ στὸ σπίτι μας. Βλέπετε;... Ἀνοίγω μπροστὰ σας προοπτικὲς ποὺ κ' ἐγὼ ἡ ἴδια δὲν τὶς εἶχα σκεφτεῖ ὥς τώρα. Εἴμαστε τόσο κατὰ βάθος «οἰκογένεια», ποὺ ἔχουμε τὴν πεποίθηση πὼς ὁποιος μπαίνει στό σπίτι μας, μένει γιὰ πάντα.

Ἐκείνη τὴ στιγμὴ, σήμανε ψηλά, στὸ μοναστήρι, ἡ καμπάνα γιὰ τὸ γεῦμα τοῦ ὑπηρετικοῦ προσωπικοῦ.

—Ὁπωσδήποτε, κυρία, πρέπει νὰ μιλήσω μὲ τὸν ἀρραβωνιαστικό μου.

—Θὰ μπορούσαμε ἴσως νὰ περάσουμε νὰ τὸν δοῦμε; Εἶνε τόσο εὔκολο μὲ τὸ αὐτοκίνητό μας!

Μὰ ἡ Ἐράδη ἀναστατώνεται, τρομαγμένη.

—Ἄχ, σᾶς παρακαλῶ, κυρία, μὴν κάνετε τίποτα τέτοιο! Ὁ ἀρραβωνιαστικός μου εἶναι Ἀλσατὸς ἑκατὸ τὰ ἑκατό, δηλαδὴ πολὺ ντόμπρος, πολὺ εἰλικρινής, ἀλλὰ μᾶλλον ὑπερβολικὰ εὐαίσθητος. Δὲ θὰ μοῦ τὸ συγχωροῦσε ποτὲ νὰ μὴν τοῦ μιλοῦσα ἐγὼ πρώτη γι' αὐτὸ τὸ σχέδιο. Ἄχ, ὑποσχεθεῖτε μου πώς δὲ θὰ πᾶτε!...

—Σύμφωνοι, σᾶς τὸ ὑπόσχομαι... Θὰ περιμένω... Θὰ μείνουμε ἐδῶ καμμιὰ ἑβδομάδα ἀκόμα. Ὡστόσο εἶμ' εὐχαριστημένη ποὺ σᾶς ἀντάμωσα τώρα τὸ πρωΐ. Ἔτσι, σᾶς τὰ εἶπα ὅλα καὶ θὰ μπορέσετε νὰ σκεφτεῖτε καλ' ν' ἀποφασίσετε.

Ψηλά, ἡ καμπάνα ἐξακολουθοῦσε νὰ χτυπᾶ.

Ἡ Ἐράδη ζήτησε συγγνώμη καὶ μὲ τὸ μέτωπο συννεφιασμένο ἀπὸ σκέψεις, ἀνέβηκε τρέχοντας πρὸς τὰ εἰρηνικὰ της καθήκοντα.

***

Ὁλόκληρη τὴ μέρα, ἡ Ἐράδη ἔζησε μὲ τὸ φόβο μήπως οἱ Ντυμπουλὼ, οἱ τόσο δραστήριοι, ἑνοχλήσουν τὸν Ξαβιὲ Οὔτμαν μὲ κανένα διάβημα—διάβημα πού θάχε καταστροφικὸ ἀποτέλεσμα.

Τὸ ἴδιο βράδυ, μὴ ἀντέχοντας πιά, ζητάει ἄδεια ἀπὸ τὴν ἀδελφὴ Μαρία—Νικολίνα, ποὺ τῆς τὴν παραχωρεῖ ἀμέσως.

Καὶ τὴν ἄλλη μέρα ἐπωφελήθηκε ἀπὸ κάποιο αὐτοκίνητο ποὺ πήγαινε στὸ Ὀμπερ, ναί γιὰ νὰ κατέβει ἀκαρτέρευτα στὸ Βιλλὲ.

—Παιδάκι μου, ξέρω γιατὶ μᾶς ἤρθες! τῆς φώναξε ἡ μητέρα της μόλις τὴν εἶδε Πῆρες καμμιὰν ἀπόφαση:

—Πῆρα τὴν ἀπόφαση νὰ μὴν πάρω καμμιὰν ἀπόφαση πρίν μηλήσω μὲ τὸν Ξαβιὲ.

—...Ποὺ σίγουρα θὰ πεῖ ὄχι.

—Ὅπως κι' ἂν εἶναι, θὰ πάω σήμερα κιόλα στὸ Στάϊγκε, ἀμέσως μετὰ τὸ φαγητό.

(Συνεχίζεται)

Πατρινὰ ἡμερονύκτια

Στὰ πεταχτά

Τό Δημοτικὸ Συμβούλιο, σὲ ἔκτακτη συνεδρίασί του, θὰ ἀποφανθῆ γιὰ τὴν ἐπέκτασι ἢ μὴ τοῦ σχεδίου πόλεως στὴν Ἀγυιά.

—Γιὰ νὰ σχηματίση δὲ γνώμη ἐπεσκέφθη—ἐν σώματι μάλιστα—τὸν συνοικισμὸν καί ἄκουσε τίς ἀπόψεις τῶν κατοίκων.

—Δὲν ἦταν ἀπαραίτητος ὅμως ὅλη αὐτὴ ἡ διαδικασία.

—Γιατί, ἐν τοιαύτῃ περιπτώσει, θὰ χρειασθῆ νὰ προμηθευθῆ ὁ Δῆμος ἄλλα 10 αὐτοκίνητα, ὄχι γιὰ τὴν ἀποκομιδή τῶν ἀπορριμμάτων αὐτὴ τὴ φορά, ἀλλά γιὰ τὴ μεταφορὰ τῶν κ. κ. συμβούλων γιὰ τὴν «ἐπιτόπιο ἔρευνα» τῶν ἀναγκῶν τῶν συνοικιῶν!!!

—Πάντως, ἀνεξαρτήτως τῆς... θεαματικῆς παρελάσεως τῶν ἰθυνόντων τὸν Δῆμον, εἰς Ἀγυιᾶν, τὸ αἴτημα τῶν κατοίκων εἶναι δίκαιον καὶ χωρὶς χρονοτριβὴ τὸ συμβούλιο πρέπει νὰ ἀποφασίση τὴν ἐπέκτασι τοῦ σχεδίου.

=Στὴν προχθεσινὴ σύσκεψι τῶν ἐκπροσώπων τῶν σταφιδεξαγωγέων, ὁ πρόεδρος τοῦ Ἐμπορικοῦ Ἐπιμελητηρίου Καλαμῶν ἐπρότεινε τὴν ἵδρυσι Ὁμοσπονδίας, μὲ ἕδρα τὴν Πάτρα, στὴν ὁποία νὰ ὑπαχθοῦν ὅλοι οἱ σταφιδεμπορικοὶ σύλλογοι.

—Λογικὴ ἡ πρότασις τοῦ ἐκ Καλαμῶν ἐκπροσώπου καὶ θά ἔπρεπε νὰ εἶχαν συλλάβει τὴν ἰδέα οἱ σταφιδεξαγωγικοὶ κύκλοι τῆς πόλεώς μας.

—Ποτὲ ὅμως δὲν εἶναι ἀργὰ καὶ γιὰ τοῦτο ἐπιβάλλεται ἡ υἱοθέτησις τῆς προτάσεως ἀπὸ τοὺς συμπολίτες σταφιδεξαγωγεῖς, οἱ ὁποῖοι καὶ νὰ μεριμνήσουν γιὰ τὴν ἵδρυσι τῆς Ὁμοσπονδίας των.

=Συνεργεῖα τοῦ Δήμου ἤρχισαν πρὸ καιροῦ τὴν ἐπισκευὴ τῆς ὁδοῦ 6ου Συντάγματος.

—Ἀλλὰ οἱ ἐργασίες διεκόπησαν ἀμέσως, χωρίς νὰ ἐπισκευασθῆ οὔτε κἀν μέροί τῆς ὁδοῦ.

—Ἂς ἐνδιαφερθοῦν οἱ ἁρμόδιοι τοῦ Δήμου, γιατί ὄχι μόνο θὰ καταστραφῆ τὸ ἐπιτευχθὲν μερικὸν ἔργον ἐπισκευῆς, ἀλλὰ μὲ τὸν ἐπερχόμενο χειμῶνα ἡ ὁδός θὰ καταστῆ ἀδιάβατος.

=Ἡ θητεία τῶν διωρισμένων ἐκκλησιαστικῶν συμβουλίων παρατείνεται μέχρι 31ης Δεκεμβρίου.

—Καὶ ἡ ἐγκατάστασις τῶν νέων θὰ γίνη τὴν 1ην Ἰανουαρίου 1958.

Φαρμακεῖα

Διανυκτερεύοντα:

Γεωργαντόπουλος Ἰω. Ἀλ. Ὑψηλάντου 143, Κοντογιάννης Ἰω. Γούναρη 19.

Συνταγαὶ ΙΚΑ:

Ζουρόπουλος Κωνσταντῖνος Μαιζῶνος 100, Οἰκονόμου Ἄγγελος Κορίνθου 195, Κωστόγιαννης Γεώργιος Κορίνθου 323, Εὐαγγελόπουλος Ἀρ. Γερμανοῦ, Κουρλαμπᾶς Λεων. Πλατεῖα Γεωργίου Α', Κανελλόπουλος Κων. Ἀγ. Ἀνδρέου 36.

Τὸ Ραδιόφωνον

ΠΑΡΑΣΚΕΥΗ 8 Νοεμβρίου

ΣΤΑΘΜΟΣ ΠΑΤΡΩΝ (198μ.)

14 Τὸ Ἀθλητικὸ πεντάλεπτο, 14 05 ξένες ὀρχῆστρες, 19 τὸ συγκρότημα Β. Τσάμη, 19.30 δελτίον εἰδήσεων, 19.40 ἑλληνικὰ τραγούδια, 23 λαϊκὲς ἐπιτυχίες.

ΣΤΑΘΜΟΣ ΑΘΗΝΩΝ (412 μ.)

7.10 Ἑλληνικὰ μοτίβα, 8 30 ἑλληνικὰ τραγούδια, 13.15 ὅτι ζητήσατε, 14 ὅ,τι τραγουδᾶ ἡ Ἀθήνα, 17 τραγούδια ἀκροατῶν, 18 15 ἑλληνικὰ τραγούδια, 21.15 ὄπερες, 22.20 ἑλληνικὰ τραγούδια.

ΣΤΑΘΜΟΣ ΑΘΗΝΩΝ Β' (451μ.

7.30 Μουσικὴ τραγούδια, 8 45 ἑλληνικὰ τραγούδια, 12 μελωδίες, 15.45 ἑλληνικὰ τραγούδια, 16 φωνητικὰ συγκροτήματα, 18 ἐλαφρὸ πρόγραμμα, 19.45 συντροφιὰ μὲ τὴ μουσική, 22.45 μουσικὴ χοροῦ.

ΠΕΛΟΠΟΝΝΗΣΙΑΚΑ

ΕΔΩ ΚΙ' ΕΚΕΙ

Εἶναι νομίζω κωμικοί, ἄν ὄχι γελοῖοι, ὅλοι ἐκεῖνοι οἱ ζωόφιλοι, ποὺ ξεσηκώθηκαν καὶ διαμαρτυρήθηκαν ἔντονα, γιατί ἡ μικρὴ σκυλίτσα Ντάμκα ταξιδεύει μέσα στὸν δορυφόρο, σὰ πειραματόζωο, Δάκρυα πικρὰ ἔχυσαν πολλὲς ἀγγλίδες γεροντοκόρες γιὰ τὸ «τσαμενοῦλι τὸ σκυλάκι» ποὺ θὰ πέση μ' ἀλεξίπτωτο ἀπὸ τὰ ὕψη τ' ἀπροσμέτητα. Μπορεῖ νὰ ἀρπάξη καὶ κανένα συνάχι τὸ τσαμενοῦλι καὶ τότε, ποιός θὰ μπορέση νὰ κρατηθῆ μπροστὰ στὰ ματάκια ποὺ θὰ τσιμπλιάζουν!!.

Σὰ δὲν ντρέπονται, οἱ φαρισαῖοι καὶ οἱ ὑποκριτές. Στὴν Κύπρο, στὴν Ἀλγερία καὶ σ' ἄλλα μέρη τοῦ ἀνήσυχου πλανήτου μας σκοτώνονται ἤ δολοφονοῦνται καθημερινῶς δεκάδες ἄνθρωποι καὶ καμμιὰ φωνὴ δὲν ἀκούστηκε—πλὴν ἐλαχίστων—διαμαρτυρίας καὶ καταδίκης τῆς βίας. Μόνο τώρα κλαῖνε γιατί ἡ σκυλίτσα δὲν ἔχει συντροφιὰ ἐκεῖ πάνω στὸ οὐράνιο ταξίδι της!!

Ἀφοῦ λοιπὸν τόσο πολὺ στενοχωροῦνται γιὰ τὴ σκύλα, γιατί δὲν προσφέρονται αὐτοὶ νὰ μποῦνε στὸ θαλαμίσκο τοῦ δορυφόρου; Καὶ τσάμπα θὰ εἶναι τὸ ταξίδι καὶ ὡραῖο θέαμα θά ἔχη καὶ στὸ κάτω—κάτω τῆς γραφῆς, ἡ δόξα καὶ ἡ διασιμότητα θὰ τοὺς στεφανώσουν. Τόση σκυλοαγάπη, γιὰ πρώτη φορὰ ἐκδηλώνεται στὸν πλανήτη μας. Κρίμα στὶς φόλες πού ρίχνουν οἱ ἀστυνομικοί!!!.

***

Φοβερὰ εἶναι τὰ σημερινὰ παιδιά. Τὰ χαίρεται κανένας νὰ τ' ἀκούη νὰ ἐκφράζουν τὶς σκέψεις τους, πού εἶναι πολλὲς φορὲς ὡριμώτερες ἀπὸ σκέψεις ἀνθρώπων μεγάλων στὴν ἡλικία μὰ καὶ στὴ μόρφωση. Ἔτυχα προχθὲς σὲ μιά μου φιλικὴ οἰκογένεια. Συζητούσαμε μπροστὰ στὸ χαριτωμένο παιδάκι τους, ἡλικίας δέκα χρονῶν. Λέγοντας τὸ ἕνα, λέγοντας τὸ ἄλλο, σὲ μιὰ στιγμὴ ἕνας ἀπὸ τὴ συντροφιὰ εἶπε.

—Τὶ τὰ θέλετε. Ἡ κατάσταση εἶναι κρίσιμη. Μπρὸς γκρεμός καὶ πίσω ρέμα», Συνεμπῆκε τότε ὁ μικρὸς φίλος μας.

—Μὰ γιατὶ καλέ. Γιατὶ φοβόστε τόσο, Χάθηκαν οἱ ..πλευρές; Ὑπάρχουν δρόμοι κι' ἀριστερὰ καί δεξιά...Οὔτε γκρεμός, οὔτε ρέμα..

Μείναμε, ἐμεῖς οἱ μεγάλοι, οἱ σοφοί καὶ σπουδαγμένοι, μ' ἀνοιχτὸ τὸ στόμα. Ὁ πιτσιρίκος εἶχε πῆ τή σοφώτερη λέξη

Ποιὸς μπορεῖ νὰ προφητέψη τὶ θὰ γίνουν αὐτὰ τὰ πανέξυπνα παιδιά; Ποιὰ θὰ εἶναι ἡ μοῖρα τους, ἡ τύχη τους, ἡ ἐξέλιξή τους; Θάναι γιὰ καλὸ, γιὰ κακό τους.

Νὰ ἕνα ἐρώτημα.

Ο ΠΕΛΟΠΟΝΝΗΣΙΟΣ

ΘΕΑΤΡΙΚΑ

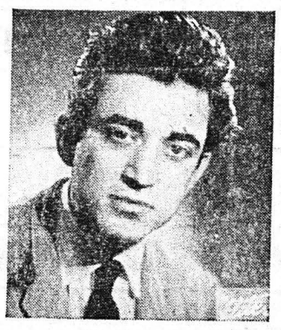

Ὁ κύριος Χρ. Κατσιγιάννης τοῦ Θιάσου Γ. Ὀλυμπίου ποὺ παίζει σήμερα στὸ Πάνθεον τὸν «Θηριοδαμαστὴ»

ΣΥΓΚΟΙΝΩΝΙΑΙ

ΝΕΑ ΗΠΕΙΡΩΤΙΚΗ ΑΤΜΟΠΛΟΪΑ

Δ)π **"ΓΕΩΡΓΙΟΣ ΠΟΤΑΜΙΑΝΟΣ"** (ΚΟΛΟΚΟΤΡΩΝΗΣ)

Σάββατον δην μ. μ. Σάμην, Κέρκυραν, Βρινδήσιον. Δευτέραν 12.30 μεσονύκτιον Πειραιᾶ, Σῦρον, Τῆνον, Μύκονον, Ἰκαρίαν, Καρλόβασι, Βαθύ, Χῖον, Μυτιλήνην.

Ναυτικὸν Πρακτορεῖον **Π. Πυλαρινὸς**

Ὄθωνος—Ἀμαλίας 68 (Κάτωθι Μεγάρου Μαραγκοπούλου) **Τηλέφωνον 42—77**

ΑΤΜΟΠΛΟΪΑ ΝΙΚΟΛΑΟΥ Ι. ΔΙΑΠΟΥΛΗ

Τὸ γνωστὸν θαλαμηγὸν

"ΑΝΔΡΟΣ"

Κάθε **Κυριακὴν** 1ην πρωΐνὴν διὰ **Ζάκυνθον, Ληξούριον, Ἀργοστόλιον.**

Κάθε **Κυριακὴν** 10ην ἑσπερινὴν διὰ **Πειραιᾶ—Δωδεκάνησον, Σητείαν.**

Πρακτορεῖον: **Π. Α. Κεραμιδᾶς.** Ἀγίου Ἀνδρέου 36 β'—Τηλεφ. 33—30

ΑΤΜΟΠΛΟΪΑ ΚΑΒΟΥΝΙΔΟΥ Α. Ε.

Ἀ)π **«Γλάρος»**

Παρασκευὴν 9ην ἑσπερινὴν **Πειραιᾶ.**

Δευτέραν 11 1)2 ἑσπερινὴν **Ἰθάκην, Σάμην, Ἀγίαν Εὐφημίαν, Φισκάρδο, Βασιλικήν, Νυδρί, Λευκάδα, Πρέβεζαν, Πάργαν, Παξούς, Ἡγουμενίτσαν, Κέρκυραν.** Ἐπιστροφὴ μέσῳ ἰδίων προσεγγίσεων.

Τετάρτην 11ην ἑσπερινὴν διὰ **Πειραιᾶ.**

Πέμπτην 11.30 νυκτερινὴν **Ἀστακόν, Κάλαμον, Μύτικα, Ζαβέρδα, Λευκάδα, Πρέβεζα.** Ἐπιστροφὴ μέσῳ ἰδίων προσεγγίσεων.

Πρακτορεῖον **Ἰω. Ἀθανασόπουλου** Πλατεῖα Τριῶν Συμμάχων 5 Τηλεφ. 32—35

ΑΤΜΟΠΛΟΪΑ ΑΔΕΛΦΩΝ Σ. ΤΥΠΑΛΔΟΥ Ι.Ε.

ΓΡΑΜΜΑΙ ΕΞΩΤΕΡΙΚΟΥ

—Τακτικὴ Γραμμὴ Ἑλλάδος, Ἰταλίας.

«Ἀγγέλικα»

Ἑκάστην **Παρασκευὴν** 10.30 μ. μ. **Πειραιᾶ, Χανιᾶ, Ρέθυμνον, Ἡράκλειον.**

Ἑκάστην **Τρίτην** μεσονύκτιον διὰ **Σάμην, Ἰθάκην, Κέρκυραν, Βρινδήσιον.**

Πρακτορεῖον: **Ἰω. Ἰγγλέζος** Ὄθωνος—Ἀμαλίας 47 Τηλεφ. 21—51

ΑΤΜΟΠΛΟΪΑ ΕΥΑΓΓΕΛΟΥ Κ. ΤΟΓΙΑ

Ἀ)π **«Κ. Τόγιας»**

Πέμπτην 9.30 ἑσπερινὴν διὰ **Πειραιᾶ, Σῦρον, Τῆνον, Μύκονον, Ἰκαρίαν** (Ραδιούχαλοτρά), **Σάμον.**

Τρίτην 2αν πρωΐνὴν διὰ **Ζάκυνθον. Ληξούριον, Ἀργοστόλιον.**

Τρίτην 9.30 ἑσπερινὴν διὰ **Πειραιᾶ** κατ' εὐθεῖαν.

Πέμπτην 2αν πρωΐνὴν διὰ **Ζάκυνθον, Ληξούριον, Ἀργοστόλιον.**

Πρακτορεῖον: **Κ. Λαγωγιάννης** Ὄθωνος—Ἀμαλίας 52 Τηλεφ. 36—88

ΣΥΓΚΟΙΝΩΝΙΑΙ ΣΠΑΠ

Ὡτομοτρὶς: Δι' Ἀθήνας: 6,00, 8,41, 13.02, 17.38, 2.32. Διὰ Καλάμας: 12.42 καὶ 2.11. Διὰ Πύργον—Ὀλυμπίαν: 16.46, 20.14. Διὰ Ζάκυνθον (μέσω Κυλήνης) 12.42. **Ἀτμήλατος:** Δι' Ἀθήνας 11.25. Διὰ Καλάμας 6.13. Διὰ Κυπαρισσίαν 16.02. Διὰ Διακοπτὸν 18,15. Ἀθήνας 11.25.

Λεωφορεῖα: Δι' Ἀθήνας 6.20, 9.30, 12.00, μεσ., 3 μ. μ., 6.15. Διὰ Λουτράκι 6.20, 9.30, 12 μεσ.

«Καλυδὼν» διὰ Μεσολόγγιον—Ἀγρίνιον 5.50, 13.15, 17.45.

Ἔκδοσις εἰσιτηρίων

Πρακτορεῖον: **Στ. Ροδοπούλου** Τηλεφ. 26—86

Πωλοῦνται συνεχόμενα οἰκόπεδα ἐπὶ τῆς ὁδοῦ Μαιζῶνος καὶ Περιμετρικῆς ὁδοῦ. Ἄπαντα μεσημβρινὰ καὶ Ἀνατολικὰ Προνομιοῦχος τοποθεσία. Πληροφορίαι Ἁγίου Νικολάου 8 α.

ΚΩΝΣΤΑΝΤΙΝΟΣ Κ. ΘΕΟΔΩΡΟΥ

ΝΕΟΣ ΕΙΔΙΚΟΣ ΠΑΙΔΙΑΤΡΟΣ

Ἐπὶ σειρὰν ἐτῶν ἰατρὸς τῆς Πανεπιστημιακῆς Παιδιατρικῆς Κλινικῆς Νοσοκομείου Παίδων «Ἁγία Σοφία» ὑπὸ καθηγητὴν τὸν κ. ΚΩΝ. ΧΩΡΕΜΗΝ.

Ἐπίσης ἰατρὸς τοῦ τμήματος βρεφῶν τοῦ Νοσοκομείου «ΑΛΕΞΑΝΔΡΑ»

Φαρμακευτικὴ θεραπεία τῶν ὑπερτροφικῶν ἀμυγδαλῶν. Ἐγκατασταθεὶς εἰς Πάτρας, δέχεται εἰς τὸ ἰατρεῖον του Κανακάρη 180, ἔναντι «ΝΕΟΛΟΓΟΥ», τοὺς ἀπόρους δωρεάν.

ΝΕΑ ΜΑΙΕΥΤΙΚΗ - ΓΥΝΑΙΚΟΛΟΓΙΚΗ ΚΛΙΝΙΚΗ

Κ. ΧΑΤΖΗ

ΧΕΙΡΟΥΡΓΟΥ ΜΑΙΕΥΤΗΡΟΣ ΓΥΝΑΙΚΟΛΟΓΟΥ

ΔΙΔΑΚΤΟΡΟΣ ΠΑΝΕΠΙΣΤΗΜΙΟΥ ΑΘΗΝΩΝ

ΕΠΙ ΣΕΙΡΑ ΕΤΩΝ ΕΣΩΤΕΡΙΚΟΥ ΙΑΤΡΟΥ ΜΑΙΕΥΤΗΡΙΟΥ ΑΛΕΞΑΝΔΡΑ

Κορίνθου 290 καὶ Μιαούλη, τηλ. 42—64

ΚΑΣΣΑΝΔΡΑ ΚΑΡΑΛΗ - ΛΕΟΝΤΟΣ

ΕΙΔΙΚΟΣ ΚΑΡΔΙΟΛΟΓΟΣ

Ἐπὶ σειρὰν ἐτῶν ἐσωτ. ἰατρὸς τῆς Πανεπιστημιακῆς Καρδιολογικῆς Κλινικῆς τοῦ Ἱπποκρατείου Νοσοκομείου Ἀθηνῶν.

Ἐγκατασταθεῖσα ἐν Πάτραις, δέχεται καθ' ἑκάστην εἰς τὸ ἐπὶ τῆς ὁδοῦ Μαιζῶνος 191 ἰατρεῖον της.

Ἐγκατάστασις νεωτάτου καὶ τελειοτάτου τύπου ἠλεκτροκαρδιογράφου κ.λ.π.

ΠΡΟΤΥΠΟΣ

ΟΡΘΟΠΕΔΙΚΗ—ΧΕΙΡΟΥΡΓΙΚΗ ΚΛΙΝΙΚΗ

ΖΑΦΕΙΡΙΟΥ ΧΡ. ΧΡΗΣΤΟΥ

ΟΡΘΟΠΕΔΙΚΟΥ—ΧΕΙΡΟΥΡΓΟΥ

ΑΓΙΟΥ ΝΙΚΟΛΑΟΥ 80 ("Ἐναντι Ἱεροῦ ναοῦ)

ΤΗΛΕΦ. 41—37

Ἡ Χειρουργικὴ Κλινικὴ

ΓΕΩΡΓΙΟΥ ΝΙΚΑ

Μεταφερθεῖσα εἰς τὸ ἐπὶ τῆς ὁδοῦ ΑΘ. ΔΙΑΚΟΥ καὶ ΚΟΥΜΑΝΙΩΤΗ νεόδμητον κτίριόν του καὶ ἐξοπλισθεῖσα δι' ὅλων τῶν συγχρόνων ἐπιστημονικῶν μέσων ἐπανέλαβε τὴν λειτουργίαν της.

ΝΕΑ

ΜΑΙΕΥΤΙΚΗ ΚΑΙ ΓΥΝΑΙΚΟΛΟΓΙΚΗ ΚΛΙΝΙΚΗ

Δ^Ρ ΒΑΣΙΛΕΙΟΥ ΚΟΥΡΛΙΟΥΡΟΥ

Μαιευτῆρος — Χειρουργοῦ — Γυναικολόγου τ. Ἰατροῦ «ΕΥΑΓΓΕΛΙΣΜΟΥ», ἐπὶ σειρὰν ἐτῶν ἐσωτερικοῦ βοηθοῦ τῆς Μαιευτικῆς καὶ Γυναικολογικῆς Κλινικῆς τοῦ Πολιτικοῦ Νοσοκομείου Ἀθηνῶν

ΚΛΙΝΙΚΗ ὁδὸς ΚΟΛΟΚΟΤΡΩΝΗ 12 (Πλατεῖα Ὄλγας)

ΕΜΦΥΣΗΣΕΙΣ—ΣΑΛΠΙΓΓΟΓΡΑΦΙΑΙ

ΤΗΛΕΦΩΝΟΝ 42—58

Δ^Ρ ΠΑΝ. Δ. ΡΑΜΠΑΒΙΛΑΣ

ΙΑΤΡΟΣ—ΕΙΔΙΚΟΣ ΠΑΘΟΛΟΓΟΣ

ΔΙΔΑΚΤΩΡ ΠΑΝΕΠΙΣΤΗΜΙΟΥ ERLANGEN

Τ. ἐσωτερικὸς βοηθὸς ἐπὶ τετραετίαν Παθολογικῶν καὶ Καρδιολογικῶν Κλινικῶν ERLANGEN & ΒΙΕΝΝΗΣ

Ἐγκατάστασις ἠλεκτροκαρδιογράφου κ.λ.π

Ὁδὸς Κανακάρη 146—Τηλέφωνον 28—41

ΠΑΤΡΑΙ

Καταθέσεις παρὰ Τραπέζαις προθεσμίας ἓξ μηνῶν καὶ ἄνω (ἀνεξαρτήτως ποσοῦ)

Ἐπιτόκιον 10 %

ΤΟΚΟΣ ΑΦΟΡΟΛΟΓΗΤΟΣ

ΜΑΘΗΜΑΤΑ

ἀνωδύνου τοκετοῦ διὰ ψυχοπροφυλακτικῆς διδασκαλίας.

106 Ἁγίου Γεωργίου

ΚΛΙΝΙΚΗ

ΗΛ. ΛΑΖΑΡΗ

ΤΑ ΝΕΑ ΒΙΒΛΙΑ

ΤΟΥ κ. ΧΡΗΣΤΟΥ ΕΥΑΓΓΕΛΑΤΟΥ

1) «Τρεῖς Ἅγιοι τῆς Ἑπτανήσου» (Γεράσιμος Διονύσιος, Σπυρίδων) Δρ. 20.

2) «Ἱερουσαλὴμ πηγὴ τῆς αἰωνίας ζωῆς». Δρ. 10.

3) «Πρόμαχοι τῆς Ἑλληνικῆς Ἐλευθερίας» Δρ. 10

4) «Οἱ Ναυμάχοι τοῦ 1821 (Ὕδρα, Σπέτσαι, Ψαρά, Κάσος). Δρ. 10

Εὑρίσκονται εἰς ὅλα τὰ Βιβλιοπωλεῖα καὶ Πρακτορεῖα Ἐφημερίδων: Ἀθηνῶν, Πατρῶν, Μεσολογγίου καὶ Ἰονίων Νήσων.

ΔΙΑ ΣΧΟΛΙΚΑ ΒΙΒΛΙΑ

Τσάντες, Γραφικὴν ὕλην, προτιμᾶτε τὰ Καταστήματά μας, θὰ μείνετε ἀπόλυτα ἱκανοποιημένοι. Σᾶς ἀναμένομεν πρὸς ἐξυπηρέτησιν.

Χ. & Ι. ΚΑΓΙΑΦΑΣ

ΠΑΤΡΑΙ ΕΡΜΟΥ 14 • ΑΘΗΝΑΙ ΛΕΚΚΑ 12

ΜΙΚΡΑΙ ΕΙΔΗΣΕΙΣ

Αὐτοκίνητα πωλοῦνται: 1) OPEL OLUMPIA μοντέλλο 1952 μὲ 8.500 χιλιόμ. σχεδὸν καινουργές, καίει τὸ δοχεῖον εἰς τὰ 240 χλμ. 2) OPEL KAPITA'N μοντέλλο 1950 εἰς ἄριστην μηχανικὴν κατάστασιν, κατάλληλον καὶ διὰ ταξί, καίει τὸ δοχεῖον εἰς τὰ 180 χλμ. Πληροφορίαι Ὑψηλῶν Ἀλωνίων ἀριθ. 5, τηλ. 27—97 ἀπὸ 10—12 π.μ. καὶ 4—6 μ.μ.

Ἀγοράζω διάφορα παλαιὰ χαρτιὰ ψιλὰ—χονδρά, καθὼς καὶ βιβλία, ἀρχεῖα κ.λ.π. Κορίνθου 312 καὶ Κολοκοτρώνη 47, τηλ. 45—27.

Δωμάτιον μετ' ἐπίπλων καὶ λοιπῶν χρειωδῶν, κατάλληλον διὰ μαθητρίας ἢ κυρίαν ἐνοικιάζεται Κανακάρη 87, τηλ. 31—55.

Δενδροπερίβολον μετ' οἰκίσκου πλησίον τῆς πόλεως ἐνοικιάζεται. Πληροφορίαι παρὰ τοῦ κ. Κ. Γαζετοπούλου, ὁδὸς Ἁγ. Νικολάου 45.

Ἐνοικιάζεται οἰκία νεόκτιστος ἐκ δύο εὐρυχώρων δωματίων, κουζίνας καὶ λοιπῶν χρειωδῶν εἰς τὴν ὁδὸν Ἕλληνος Στρατιώτου 75, πάροδος. Πληροφορίαι ἐκεῖ.

Εἰδοποίησις. Παρελήφθησαν βαμβακόπιττες ἐργοστασίου Μάνου Πειραιῶς, νέας ἐσοδείας καὶ πωλοῦνται χονδρικῶς Βότση 8, τηλ. 26—58 παρὰ τοῦ κ. Κ. Μαρκοπούλου. Δεχόμεθα καὶ παραγγελίας.

Ἐνοικιάζεται οἰκία νεόκτιστος ἐκ 4 δωματίων, κουζίνας καὶ λοιπῶν χρειωδῶν. Πληροφορίαι Γερμανοῦ 112 καὶ κατὰ τὰς ὥρας 11—1 π.μ. καὶ 4—6 μ.μ.

Ἐνοικιάζεται ἰσόγειον διαμέρισμα ἐκ δυο δωματίων, χώλλ, καὶ λοιπῶν χρειωδῶν δι' ὀλιγομελῆ οἰκογένειαν ὡς καὶ δωμάτιον ἀνώγειον διὰ δύο μαθήτριες, δεσποινίδα, ἢ σοβαρὰν κυρίαν ἐπὶ τῆς ὁδοῦ Παντανάσσης 36. Πληροφορίαι παραπλεύρως, κατάστημα στρατιωτικῶν εἰδῶν Ἰωάννου Λεοντιάδου.

Ἐνοικιάζεται ἡ ἐπὶ τῆς ὁδοῦ Ρήγα Φεραίου 165 μονοκατοικία ἐκ 5 δωματίων, λουτροῦ κλπ. Πληροφορίαι κ. Χρ. Λαμπρόπουλον, τηλ. 27—79.

Ἐνοικιάζονται δύο διαμερίσματα ἐξ 7 καὶ 5 δωματίων, λουτροῦ καὶ λοι