ΣΥΓΚΟΙΝΩΝΙΑΙ

ΠΕΤΡΟΣ Μ. ΝΟΜΙΚΟΣ Α. Ε.
ΘΗΡΑΪΚΗ ΑΤΜΟΠΛΟΪΑ

Δ)π "ΜΙΑΟΥΛΗΣ,,

Κάθε Πέμπτην μεσονύκτιον διά Σάμην Ἰθάκην, Κέρκυραν, ΒΡΙΝΔΗΣΙΟΝ.

Κάθε Κυριακὴν μεσονύκτιον διά Πειραιᾶ, Κῶ, ΡΟΔΟΝ.

Πρακτορεῖον Χ. Μεσσήνη
Ὄθωνος—Ἀμαλίας 40—Τηλ. 21—85

ΑΤΜΟΠΛΟΪΑ ΚΑΒΟΥΝΙΔΟΥ Α.Ε.

Δ)π "ΑΙΚΑΤΕΡΙΝΗ,,

Παρασκευὴν 10 1)2 ἑσπερινὴν δι' Ἰθάκην, Σάμην, Ἁγίαν Εὐφημίαν, Φισκάρδον, Βασιλικήν, Νυδρί, Λευκάδα Πρέβεζα, Πάργα, Παξούς, Ἠγουμενίτσαν, Κέρκυραν.

Κυριακὴν 9ην ἑσπερινὴν διά Πειραιᾶ, Χανιά, Ρέθυμνον, Ἡράκλειον.

Ἀ)π "ΕΛΕΝΑ,,

Τρίτην 12ην νυκτερινὴν Ἀσταχκόν, Κάλαμον Μύτικα, Ζαβέρδα, Λευκάδα, Πρέβεζα. Ἐπιστροφὴ δι' ἰδίων προσεγγίσεων.

Τετάρτην 11ην νυκτερινὴν διά Πειραιᾶ.

Πρακτορεῖον: Ἰ. Ἀθανασοπούλου
Πλατεῖα Τριῶν Συμμάχων 5 Τηλεφ. 32—35

ΑΤΜΟΠΛΟΪΑ ΝΙΚΟΛΑΟΥ Ι. ΔΙΑΠΟΥΛΗ

Τὸ γνωστὸν θαλαμηγὸν
"ΑΝΔΡΟΣ,,

Κάθε Κυριακὴν 1ην πρωϊνὴν διά Ζάκυνθον, Ληξούριον, Ἀργοστόλιον.

Κάθε Κυριακὴν 10ην ἑσπερινὴν διά Πειραιᾶ—Δωδεκάνησον, Σητείαν.

Πρακτορεῖον: Π. Α. Κεραμιδᾶ.
Ἁγίου Ἀνδρέου 36 β'—Τηλεφ. 33—30

JANDRASKA LINE

Διά ΤΕΡΓΕΣΤΗΝ—ΓΙΟΥΓΚΟΣΛΑΒΙΑΝ
Ἑκάστην ΠΕΜΠΤΗΝ διά τῶν·
S)S "LASTOVO,, καὶ "ISTRA,,
Δεχόμενα ἐμπορεύματα καὶ ἐπιβάτας.

Ναυτικὸν Πρακτορεῖον
Π. Πυλαρινός
Ὄθωνος—Ἀμαλίας 68
Νέον τηλ 42—77

"ADRIATICA,,
SOC. PER AZIONI DI NAVIGAZIONE

Τὸ ἰταλικὸν Α)Π
"TREVISO,,
ἀναχωρεῖ ἐκ Πατρῶν τὴν 17ην Δεκεμβρίου διά
ΜΑΣΣΑΛΙΑΝ—ΓΕΝΟΒΑΝ
δεχόμενον ἐμπορεύματα.

Πρακτορεῖον "ADRIATICA,,
Ἁγ. Ἀνδρέου 30α, τηλ. 26—86

ΑΤΜΟΠΛΟΪΑ ΑΔΕΛΦΩΝ Σ. ΤΥΠΑΛΔΟΥ Α.Ε.

ΓΡΑΜΜΑΙ ΕΞΩΤΕΡΙΚΟΥ

—Τακτικὴ Γραμμὴ Ἑλλάδος, Ἰταλίας.

«Ἀγγέλικα»

Ἑκάστην Παρασκευὴν 10.30 μ. μ. Πειραιᾶ, Χανιᾶ, Ρέθυμνον, Ἡράκλειον.

Ἑκάστην Τρίτην μεσονύκτιον διά Σάμην, Ἰθάκην, Κέρκυραν, Βρινδήσιον.

Πρακτορεῖον: Ἰω. Ἰγγλέση
Ὄθωνος—Ἀμαλίας 47
Τηλεφ. 21—51

M)S «Ἑλενίτσα»
Διά ΛΗΞΟΥΡΙΟΝ
ΑΡΓΟΣΤΟΛΙΟΝ
Ἀναχωρεῖ αὔριον πρωΐαν.
Δεχόμενον ἐμπορεύματα.

Ναυτικὸν Πρακτορεῖον
Π. Πυλαρινὸς
Ὄθωνος—Ἀμαλίας 68
Τηλέφωνον 42—77

ΣΥΓΚΟΙΝΩΝΙΑΙ ΣΠΑΠ

Ὠτομοτρις: Δι' Ἀθήνας: 6,00, 8,41, 13.02, 17.38, 2.32. Διά Καλάμας: 12.42 καὶ 2.11. Διὰ Πύργον—Ὀλυμπίαν: 16.46, 20.14. Διὰ Ζάκυνθον (μέσω Κυλήνης) 12.42. Ἀτμήλατος: Δι' Ἀθήνας 11.25. Διὰ Καλάμας 6.13. Διὰ Κυπαρισσίαν 16.02. Διὰ Διακοπτὸν 18,15. Ἀθήνας 11.25. Λεωφορεῖα: Δι' Ἀθήνας 6.20, 9.30, 12.00, μεσ., 3 μ. μ., 6.15. Διὰ Λουτράκι 6.20, 9.30, 12 μεσ. «Καλυδὼν» διὰ Μεσολόγγιον—Ἀγρίνιον 5.50, 13.15, 17.45.
Ἔκδοσις εἰσιτηρίων
Πρακτορεῖον: Στ. Ροδοπούλου
Τηλεφ. 26—86

ΑΤΜΟΠΛΟΪΑ ΕΥΑΓΓΕΛΟΥ Κ. ΤΟΓΙΑ

Ἀ)π «Κ. Τόγιας»

Πέμπτην 9.30 ἑσπερινὴν διά Πειραιᾶ, Σύρον, Τῆνον, Μύκονον, Ἰκαρίαν (Ραδιούχαλουτρά), Σάμον.

Τρίτην 2αν πρωϊνὴν διά Ζάκυνθον. Ληξούριον, Ἀργοστόλιον.

Τρίτην 9.30 ἑσπερινὴν διά Πειραιᾶ κατ' εὐθεῖαν.

Πέμπτην 2αν πρωϊνὴν διά Ζάκυνθον, Ληξούριον, Ἀργοστόλιον.

Πρακτορεῖον: Κ. Λαγωγιάννη
Ὄθωνος—Ἀμαλίας 52
Τηλεφ. 36—88

ΝΕΑ ΗΠΕΙΡΩΤΙΚΗ ΑΤΜΟΠΛΟΪΑ

Τὸ ἀ)π
«Γ. Ποταμιάνος»
(ΚΟΛΟΚΟΤΡΩΝΗΣ)

Ἕκαστον Σάββατον 8ην ἑσπερινὴν διά Σάμην, Κέρκυραν, Βρινδήσιον.

Δευτέραν 12.30 μεσονύκτιον διά Πειραιᾶ, Σύρον, Τῆνον, Μύκονον, Ἰκαρίαν, Καρλόβασι, Βαθύ, Χῖον, Μυτιλήνην.

Ναυτικὸν Πρακτορεῖον
Π. Πυλαρινὸς
Ὄθωνος—Ἀμαλίας 68
Κάτωθι μεγάρουΜαραγκοπούλου
Τηλέφωνον 42—77

Πατρινά ἡμερονύκτια

Στά πεταχτά

Οἱ βροχὲς συνεχίζονται καὶ ἡ ὑγρασία ἔχει κατακλύσει τὴν πόλιν.

—Πολλοὶ εἶναι ἐκεῖνοι, ποὺ εὔχονται ν' ἀρχίσουν πάλιν οἱ βόρειοι παγωμένοι ἄνεμοι, γιὰ νὰ ἐπανέλθουν τὰ κρύα καὶ τὰ χιόνια.

—Καὶ ἔτσι νὰ ἀπαλλαγοῦν ἀπὸ τὴν ἐνοχλητικὴν ὑγρασίαν.

=Μὲ τὰ κρύα, ποὺ ἔκαναν, ἐπωλήθησαν σχεδὸν ὅλες οἱ σόμπες πετρελαίου ἀπὸ τὰ ὐαλοπωλεῖα.

=Καὶ ἐζητήθη κατεπειγόντως ἡ ἀποστολὴ ἄλλων γιὰ νὰ τίς πάρουν ὅσοι πιστεύουν, ὅτι θὰ ἔχουμε δεύτερον κύκλον ψύχους καὶ βαρυχειμωνιᾶς.

=Ἡ Ἐπισκοπὴ Πατρῶν, ὅπως κάθε χρόνον, θὰ διενεργήση ἔρανον γιὰ τοὺς πτωχοὺς τῆς πόλεως.

—Ἐπιβάλλεται νὰ ἐνισχυθῆ ἡ προσπάθεια αὐτή, γιὰ νὰ κάνουν γιορτές καὶ οἱ φτωχοὶ καὶ οἱ ἀσθενεῖς.

—Ὁ ἔρανος θὰ διεξαχθῆ διὰ κουπονίων εἰς τὰς οἰκίας διὰ τῶν ἐνοριακῶν ἐπιτροπῶν.

=Τὰ δένδρα τῆς Πλατείας Τριῶν Συμμάχων πρέπει ἐγκαίρως νὰ κλαδευθοῦν.

—Γιατί τά φύλλα των ὅπως πέφτουν γεμίζουν τίς σχάρες τῶν ὀχετῶν τῶν γύρω ὁδῶν μὲ ἀποτέλεσμα ὅταν βρέχη νὰ δημιουργοῦνται μικροπλήμμυρες

—Καὶ γιὰ λόγους αἰσθητικῆς ἐπιβάλλεται τὸ κλάδεμα.

=Ἡ ἑορτὴ τοῦ Ἁγίου Σπυρίδωνος μεσάζει τὴν ἀπόσταση ἀπό τίς ἑορτές.

—Τὴν Κυριακὴν, ἡ ἑορτὴ τοῦ Ἁγίου Ἐλευθερίου καὶ τὴν ἐρχομένην Τρίτην, τοῦ ἁγίου Διονυσίου, εἰσαγάγουν στὸ ἑορτολόγιο τῶν Χριστουγέννων.

=Τὸ Χριστουγεννιάτικον ἔθιμον τῆς ἐλάτης, πρέπει νὰ καταργηθῆ.

—Γιατί ἡ χώρα μας εἶναι πτωχὴ ἀπὸ δάση.

—Ἐὰν ὅλα τὰ σπίτια θελήσουν νὰ βάλουν καὶ ἀπό ἕνα κορμό ἐλάτης ἤ πεύκου, σὲ λίγα χρόνια θὰ ἔχουν ἀποψιλωθῆ ὅλα τὰ βουνά μας.

—Ἐπιβάλλεται ἡ διαφύλαξις τῶν δασῶν δι' αὐστηρῶν νόμων καὶ ὄχι διὰ προτροπῶν καὶ ἐκκλήσεων.

—Ἡ δοθησομένη τὴν Κυριακὴν Συναυλία ὑπὲρ τῶν Προσκόπων εἰς τὸ Δημ. Θέατρον προβλέπεται νὰ ἔχη μεγάλην ἐπιτυχίαν, λαμβανομένου ὑπ' ὄψιν τοῦ πλουσίου προγράμματος ἀφ' ἑνὸς καὶ ἀφ' ἑτέρου τῆς συμμετοχῆς ἐκλεκτῶν καλλιτεχνῶν τῆς Λυρικῆς Σκηνῆς.

—Ἡ μεγάλη κοινωνικὴ ἀποστολὴ τοῦ Προσκοπισμοῦ εἴμεθα βέβαιοι ὅτι θὰ ἐνισχυθῆ παρὰ τῆς Κοινωνίας τῆς πόλεώς μας διὰ τῆς ἀθρόας παρακολουθήσεως τῆς ἀνωτέρω Συναυλίας.

Φαρμακεῖα

Διανυκτερεύοντα:

Παπαχρήστου Ἰω. Κορίνθου 258, Μακρυγέννης Παν. Μαιζῶνος 112.

Συνταγαὶ ΙΚΑ:

Παπαχρήστου Ἰω. Κορίνθου 258, Βαγενᾶς Κων Μαιζῶνος 90, Καλλιβωκᾶς Κων. Κολοκοτρώνη 46, Σιγαλὸς Γ. Γούναρη 45, Μανδραγοῦ Χρηστίνα Ἀλεξ Ὑψηλάντου 156, Γριανταφυλλόπουλος Χρ. Γερμανοῦ 146.

ΚΑΡΔΙΑΚΑ ΝΟΣΗΜΑΤΑ
ΙΑΤΡΟΣ
ΜΙΧ. ΣΤΑΘΑΚΟΠΟΥΛΟΣ
Νεωτάτου τύπου μηχανήματα ἠλεκτροκαρδιογραφίας δι' ἀκριβῆ διάγνωσιν Καρδιακῶν Νοσημάτων
ΑΚΤΙΝΕΣ Χ.
ΠΑΤΡΑΙ, Κανακάρη 157.
Τηλ. 20—86

ΤΟΚΕΤΟΣ ΑΝΩΔΥΝΟΣ
Διὰ ψυχοπροφυλακτικῆς διδασκαλίας καὶ προβολῆς ὁμιλουσῶν διδακτικῶν ταινιῶν.
106 Ἁγίου Γεωργίου
ΚΛΙΝΙΚΗ
ΗΛ. ΛΑΖΑΡΗ

ΠΡΑΚΤΟΡΕΙΟΝ ΤΑΞΕΙΔΙΩΝ
«ΔΙΕΘΝΕΣ»
ΤΑΞΕΙΔΙΑ — ΜΕΤΑΝΑΣΤΕΥΣΙΣ—ΤΟΥΡΙΣΜΟΣ
Διεκπεραίωσις ἐκδόσεως Διαβατηρίων.
Εἰσιτήρια δι' ὅλα τὰ μέρη τοῦ κόσμου.
Ἀτμοπλοϊκὰ
Ἀεροπορικὰ
Σιδηροδρομικὰ
ΜΕΤΑΝΑΣΤΕΥΣΙΣ. Παρέχομεν σαφεῖς καὶ θετικὰς πληροφορίας.
Πρὸ πάσης ἐνεργείας, ἐπισκεφθῆτε μας,
ΠΛΗΡΟΦΟΡΙΑΙ ΔΩΡΕΑΝ
Πρακτορεῖον Πατρῶν
ΒΑΛΛΙΑΝΑΤΟΣ—ΠΡΟΣΑΛΕΝΤΗΣ
Ὄθωνος—Ἀμαλίας 44
ΠΑΤΡΑΙ

'Η Χειρουργική Κλινική
ΓΕΩΡΓΙΟΥ ΝΙΚΑ
Μεταφερθεῖσα εἰς τὸ ἐπὶ τῆς ὁδοῦ ΑΘ. ΔΙΑΚΟΥ καὶ ΚΟΥΜΑΝΙΩΤΗ νεόδμητον κτίριόν του καὶ ἐξοπλισθεῖσα δι' ὅλων τῶν συγχρόνων ἐπιστημονικῶν μέσων ἐπανέλαβε τὴν λειτουργίαν της.

ΑΘΑΝ. - ΤΙΜΟΣ Γ. ΠΑΠΑΔΗΜΗΤΡΙΟΥ
ΕΙΔΙΚΟΣ ΠΑΙΔΙΑΤΡΟΣ
Ἐπὶ σειρὰν ἐτῶν ἐσωτερικὸς ἰατρὸς τοῦ Νοσοκομείου Παίδων«ΑΓΛΑΪΑ ΚΥΡΙΑΚΟΥ» Ἀθηνῶν
ΕΓΚΑΤΑΣΤΑΘΕΙΣ ΕΙΣ ΠΑΤΡΑΣ ΔΕΧΕΤΑΙ ΕΙΣ ΤΟ ΙΑΤΡΕΙΟΝ ΤΟΥ ΟΔΟΣ ΑΓ. ΝΙΚΟΛΑΟΥ 41
ΤΗΛΕΦ. 46—66
Ἑκάστην Πέμπτην ἀπὸ 5—7 μ.μ. θὰ δέχεται ἀπόρους δωρεάν

ΠΕΛΟΠΟΝΝΗΣΙΑΚΑ

ΕΔΩ ΚΙ' ΕΚΕΙ

Ὑπάρχει στὴν πολιτεία μας ἕνα παλιὸ ἀρχοντικὸ σπίτι, ποὺ μέρα μὲ τὴ μέρα φθείρεται καὶ ἀργοπεθαίνει, χωρὶς νὰ βρίσκεται ἕνα χέρι στοργικὸ νὰ τὸ συμμαζέψη, νὰ τοῦ ἐπουλώση τίς πληγές. Κι' εἶναι τὸ ἀρχοντικὸ αὐτό, ἀπομεινάρι τῆς παλιᾶς Πάτρας καὶ τῆς ἐποχῆς, τῆς ὡραίας ἐκείνης ἐποχῆς, ποὺ ἐδῶ συγκεντρώνονταν οἱ μετανάστες, οἱ θίασοι τῶν μελοδραμάτων, οἱ ἔμποροι καὶ οἱ γλεντζέδες. Τὸ οἴκημα εὑρίσκεται ἀκριβῶς ἀπέναντι στὸ σιδηροδρομικὸ σταθμὸ κι' ἀνῆκε στὴν οἰκογένεια Μαλτέζου Ὁ Βασιλιᾶς ὁ Γεώργιος, ὅταν ἐρχόνταν στὴν Πάτρα, ἔπινε ἐκεῖ τὸ τσάϊ του καὶ τὸ θεωροῦσε ὑποχρέωση κι' εὐχαριστησή του νὰ περάση νὰ χαιρετήση τὴν οἰκοδέσποινα.

Οἱ καιροὶ πέρασαν, ἦλθαν ἄλλα χρόνια, οἱ ἄνθρωποί του πέθαναν καὶ οἱ νέοι, ποὺ ἦλθαν, τὸ ἄφησαν—ὑποθέτω — στὸ Δῆμο Πατρέων. Κι' ὁ Δῆμος Πατρέων τὸ ἐγκατέλειψε στὸ χρόνο νὰ τὸ ἐοημώση, νὰ τὸ καταστρέψη, νὰ τὸ κάνη ἕνα κουφάρι χωρὶς πιὰ ψυχή. Κι' εἰσπράττει ἀπὸ τὸ σπίτι αὐτὸ 7.000 δρχ. ἐνοίκια!

Δὲ λέω πὼς πρέπει νὰ διατηρηθῆ σὰν μνημεῖο. Ὄχι. Πάει πιὰ ἡ ἐποχή του, χάθηκαν γι' αὐτὸ ὅλα ὅσα συνθέτουν τὴν ἔννοια τῆς ὀμορφιᾶς τῶν παλαιῶν ἀντικειμένων. Μά, τουλάχιστον νὰ εὐτρεπισθῆ, νὰ ἀσπρισθῆ, νὰ μποῦνε παραθύρια καὶ νὰ βγάλουν τοὺς παληοντενεκέδες, ποὺ ἔχουν βάλει στὰ κουφώματα Οἱ ξένοι, ποὺ ἔρχονται μὲ τὸ τραῖνο, τὸ βλέπουν καὶ σχηματίζουν γιὰ τὴν πόλη μας κακὴν ἐντύπωση. Νὰ ἐπέμβη ὁ Τουρισμὸς καὶ νὰ ἐπιβάλη τὰ δέοντα. Εἶναι ἀπαίτηση τῆς πόλεως.

***

Ὁ καημένος ὁ ποιητὴς Βασιλειάδης! Μετὰ τὴν ἔξωσή του ἀπὸ τὸ χῶρο τοῦ Δημοτικοῦ Θεάτρου καὶ τὴ μεταφορά του στὸ πάρκο τοῦ Ἁγίου Ἀνδρέου, δὲν μπορεῖ νὰ γλυτώση οὔτε μιὰ στιγμὴ ἀπὸ τὰ τρυφερὰ ἀγκαλιάσματα τῶν θάμνων, ποὺ ὁλόγυρά του ἔχουν φουντώσει θεριεμένοι. Νάταν τουλάχιστον κι' ἡ Γαλάτειά του ἐκεῖ! Ἡ καλύβη ὑπάρχει. Ὑπάρχουν τὰ δέντρα, ποὺ τὸν πνίγουν, τὰ κλαριά, ποὺ τὸν περιτυλίγουν σὰ φίδια νὰ τὸν πνίξουν...

Ἔκαναν τὴν ἀπρονοησία καὶ ξεσήκωσαν τὴν προτομὴ τοῦ ποιητὴ ἀπὸ τὸ Δημοτικὸ Θέατρο, τουλάχιστον δὲν φροντίζουν νὰ τὴν περιποιηθοῦν λίγο, νὰ καθαρίσουν τὰ δέντρα καὶ τοὺς θάμνους, νὰ περάσουν μὲ χρυσόσκονη τὰ χαραγμένα γράμματα; Κάποιος πρέπει νὰ φροντίζη καὶ γι' αὐτά. Μὴ μοῦ πῆτε πὼς εἶναι ἐπουσιώδη. Εἶναι ἐκδηλωτικὰ τοῦ πολιτισμοῦ καὶ τῶν παραδόσεων μιᾶς πολιτείας. Ἑνὸς λαοῦ. Κι' ἡ Πάτρα κι' ὁ λαός της ἔχουν παράδοση.

Ο ΠΕΛΟΠΟΝΝΗΣΙΟΣ

★ΚΑΜΠΑΡΔΙΝΕΣ
★ΤΡΕΝΤΣ-ΚΟΤ
★ΣΑΚΚΑΚΙΑ
ΤΚΡΕΚΑ
Ἀφοι ΓΑΛΑΝΗ
ΚΑΤΩΘΙ ΈΣΠΕΡΟΥ,,

Τὸ Ραδιόφωνον

ΠΕΜΠΤΗ 12 Δεκεμβρίου

ΣΤΑΘΜΟΣ ΠΑΤΡΩΝ (198μ.)

14 Ἑλληνικὸ πρόγραμμα, 19 δίσκοι ἀκροατῶν, 19.30 δελτίον τοπικῶν εἰδήσεων, 19.40 ρυθμικὰ συγκροτήματα, 23 τὸ τέταρτον τῆς Ἀμερικανικῆς Ὑπηρεσίας Πληροφοριῶν.

ΣΤΑΘΜΟΣ ΑΘΗΝΩΝ (412 μ.)

7.10 Γνωστὲς μελωδίες, 8.30 ἑλληνικὰ τραγούδια, 13.15 ἑλληνικὰ τραγούδια, 15 50 ὀπερέττες, 16 30 ἑλληνικὰ τραγούδια, 18 ἡ ὀρχήστρα τοῦ σταθμοῦ, 20 ἑλληνικὰ τραγούδια, 21.15 συναυλία, 00.15 ἕλληνες τραγουδισταί.

ΣΤΑΘΜΟΣ ΑΘΗΝΩΝ Β' (451μ.)

7.30 Μουσικὴ καὶ τραγούδια, 10.30 ἑλληνικὰ τραγούδια, 12 ἑλληνικὰ τραγούδια, 13.45 δίσκοι, 17.25 ἕλληνες τραγουδισταί, 18.30 ἀγαπημένα τραγούδια, 19 θέατρον, 19.45 συντροφιὰ μὲ τὴ μουσική, 21 15 ἑλληνικὰ τραγούδια.

ΜΕΓΑΛΗ ΣΥΝΑΥΛΙΑ
Ὑπὸ τὴν προστασίαν τοῦ κ. Δημάρχου ὑπὲρ τοῦ
ΣΩΜΑΤΟΣ ΕΛΛΗΝΩΝ ΠΡΟΣΚΟΠΩΝ
ΕΙΣ ΤΟ
ΔΗΜΟΤΙΚΟΝ ΘΕΑΤΡΟΝ
ΚΥΡΙΑΚΗ 15 ΔΕΚΕΜΒΡΙΟΥ 1957
ΩΡΑ 11 Π. Μ.
Λαμβάνουν μέρος:

1ον) Ἡ Δημοτικὴ μουσικὴ Πατρῶν ὑπὸ τὴν διεύθυνσιν τοῦ γενικοῦ ἀρχιμουσικοῦ κ. ΒΑΣΙΛΕΙΟΥ ΣΩΖΟΠΟΥΛΟΥ καὶ τῆς ἀρχιμουσικοῦ δίδος ΛΙΝΑΣ ΜΗΤΡΟΠΟΥΛΟΥ.
2ον) Ἡ σοπράνο τῆς Ε.Λ.Σ. κυρία ΑΝΝΑ ΡΕΜΟΥΝΔΟΥ.
3ον) Ὁ βαρύτονος τῆς Ε.Λ.Σ. κ. ΚΩΝΝΟΣ ΠΑΣΧΑΛΗΣ.
4ον) Ἡ σολίστ χορεύτρια τῆς Ε.Λ.Σ. κ. ΣΑΣΑ ΝΤΑΡΙΟ.
5ον) Ὁ σολίστ χορευτὴς τῆς Ε.Λ.Σ. κ. ΠΑΠΑΝΙΚΟΛΑΟΥ.
6ον) Ὁ πιανίστας τῆς Ε.Λ.Σ. κ. ΣΠΥΡΟΣ ΚΡΗΤΙΚΟΣ.
7ον) Οἱ μουσικοὶ τῆς Ε.Λ.Σ. κ. ΧΡΙΣΤΟΦΟΡΟΣ ΒΡΑΝΙΚΑΣΕ(φαζότο) καὶ ὁ κ. ΜΑΝΔΗΛΑΡΗΣ (κορν—ἀγγλαί).

Εἰσιτήρια πωλοῦνται καθ' ἑκάστην καὶ ἀπὸ σήμερον εἰς τὴν θυρίδα τοῦ Δημοτικοῦ θεάτρου ἀπὸ 5—7 μ. μ. καὶ εἰς τὰ Γραφεῖα τοῦ Σώματος Ἑλλήνων Προσκόπων (Γεροκωστοπούλου 5) ἀπὸ 7—9 μ. μ.

ΜΙΚΡΑΙ ΕΙΔΗΣΕΙΣ

Ἐνοικιάζεται πολυτελὴς ἀνεξάρτητος μονοκατοικία ἐκ τριῶν δωματίων, λουτροῦ, κουζίνας. δύο βεραντῶν κ.λ.π. βοηθητικῶν χώρων, Ο.3 καὶ τηλεφώνου. Τηλ. 46—84, καθ' ἑκάστην 10—12 π.μ. Ὁμοίως ἀποθήκη τσιμεντόστρωτος ὑπόγειος.

Εὐκαιρία. Τὸ ἐναπομεῖναν μὲ δύο φάτσες οἰκόπεδον εἰς τὸν Νέον Δρόμον, λόγῳ ἀπολύτου ἀνάγκης, πωλεῖται. Αἱ 575 πήχεις δρχ. 12.000 καθαράς. Παρέχεται σχετικὴ εὐκολία. Πληροφορίαι συμβολαιογραφεῖον κ. Μανούσου, Κανακάρη 130, ἤ Μανιακίου 5.

Ἐνοικιάζεται οἰκία ἐκ δύο δωματίων μετὰ κουζίνας. Πληροφορίαι Κανακάρη 3.

Ἐνοικιάζονται δύο δωμάτια μεγάλα διὰ γραφεῖα, ἔναντι Ο.Τ.Ε. Πληροφορίαι κ. Θεόδ. Στεφανόπουλον, δικηγόρον, Μαιζῶνος 128.

Ζητεῖται ὑπηρεσία 18—50 ἐτῶν δι' ἀνδρόγυνον μὲ παιδάκι, ἡ ὁποία ἠμπορεῖ, ἂν θέλη, νὰ μάθη καὶ κοπτικὴν—ραπτικήν. Πληροφορίαι εἰς τὴν μοδίσταν κ. Λάγαρη, Κανακάρη 96, τηλ. 34—00.

Ζητεῖται κορίτσι ἡλικίας 14—16 ἐτῶν πρὸς ἐκμάθησιν σοβαρᾶς τέχνης καὶ μὲ ἀνάλογον μισθόν. Πληροφορίαι Κανακάρη 117 (κατάστημα Στεργιοπούλου).

Ζητεῖται ὑπηρεσία μὲ καλὰς συστάσεις. Πληροφορίαι Ρήγα Φεραίου 50.

Πωλεῖται Οἰκία καινουργής, λιθόκτιστος, ἐκ 4 δωματίων καὶ λοιπῶν χρειωδῶν, πλησίον μπύρας Μαράτου, εἰς τιμὴν εὐκαιρίας. Πληροφορίαι καφενεῖον κ. Ρένεση, Ἁγ. Ἀνδρέου 136.

Πωλεῖται εἰς τὸ Προάστιον νεόδμητος πολυτελεστάτη διώροφος ἔπαυλις συγχρόνου καὶ ἀρίστης κατασκευῆς, μὲ μεγάλον ἀνθῶνα καὶ ποικίλην δενδροφύτευσιν ἐπὶ 1.500 περίπου πήχεων. Νερὰ ἄφθονα καὶ ἐγκατάστασις Ο3. Τιμὴ ἐξαιρετική. Πληροφορίαι κ. Κονταξῆν, Κανακάρη 105, Πάτραι.

Πωλεῖται αὐτοκίνητον Land—Rovet εἰς ὑπεραρίστην κατάστασιν. Πληροφορίαι τηλ. 25—47

Ραπτομηχαναὶ ποδοκίνητοι, ἐπίπλον πολυτελοῦς ἐμφανίσεως, κλεισταί, οἰκιακῆς χρήσεως καὶ μοδιστρικῆς «PRIMADONNA» καὶ «ELIZE», χειροκίνητοι ὁμοίως. Ἐξοφλοῦνται εἰς 10 μηνιαίας δόσεις. Τιμὴ δρχ. 2.950. Διαρκὴς παρακαταθήκη καὶ πώλησις χονδρικὴ καὶ λιανική. Φ. Α. Σπηλιωτόπουλος, Γεροκωστοπούλου 33, τηλ. 32—34.

Ὑφαντήριον ἐν λειτουργίᾳ, κείμενον εἰς βιομηχανικὴν ζώνην, πωλεῖται εἰς τιμὴν εὐκαιρίας. Δύο ἠλεκτροκίνητοι ἱστοί, τύπου «Καλλάγκα», καινουργεῖς καὶ μὲ ὅλα τὰ βοηθητικὰ μηχανήματα καὶ ἐγκαταστάσεις. Ὑπάρχει χῶρος διὰ τὴν τοποθέτησιν 2 ἀκόμη ἱστῶν. Πληροφορίαι Β. Παπαθανίδην, Ρ. Φεραίου 128, τηλ. 39—17.

ΖΗΤΗΣΤΕ ΑΠΟ ΣΗΜΕΡΑ ΣΤΑ ΒΙΒΛΙΟΠΩΛΕΙΑ
Τὴ ΝΕΑ
ΜΑΓΕΙΡΙΚΗ—ΖΑΧΑΡΟΠΛΑΣΤΙΚΗ
ΤΟΥ ΕΛΛΗΝΙΚΟΥ ΣΠΙΤΙΟΥ
τῆς κ. ΣΟΦΙΑΣ ΣΑΚΚΑ-ΣΚΟΥΡΑ
(Καθηγητρίας τῆς Οἰκιακῆς Οἰκονομίας στὴν ΑΡΣΑΚΕΙΟ ΠΑΙΔΑΓΩΓΙΚΗ ΑΚΑΔΗΜΙΑ καὶ στὴν ΑΝΩΤ. ΣΧΟΛΗ Οἰκιακῆς καὶ Κοινων. Μορφώσεως)
Περιέχει:
• ΑΦΘΟΝΕΣ ΝΕΕΣ ΣΥΝΤΑΓΕΣ γιὰ νόστιμα φαγητὰ καὶ γλυκίσματα ποὺ προορίζονται γιὰ τὸ ΕΛΛΗΝΙΚΟ ΣΠΙΤΙ.
• ΣΥΝΤΑΓΕΣ ΓΙΑ ΦΑΓΗΤΑ ΕΟΡΤΩΝ, ΕΚΔΡΟΜΩΝ κ.λ.π.
• ΟΔΗΓΟΝ ΚΟΙΝΩΝ· ΣΥΜΠΕΡΙΦΟΡΑΣ καὶ ΔΙΑΙΤΗΤΙΚΗ.
• ΠΙΝΑΚΕΣ γιὰ τὴν περιεκτικότητα τῶν τροφῶν σὲ θρεπτικὲς οὐσίες, γιὰ τὶς θερμίδες κ.λ.π.
ΤΟ ΚΑΛΥΤΕΡΟ ΒΙΒΛΙΟ ΜΑΓΕΙΡΙΚΗΣ ΠΟΥ Θ' ΑΝΟΙΞΗ ΝΕΑ ΕΠΟΧΗ ΣΤΗΝ ΚΟΥΖΙΝΑ ΣΑΣ
Ἐκδόσεις «ΝΕΟΙ ΟΡΙΖΟΝΤΕΣ»

ΑΥΤΗ ΕΙΝΑΙ Η ΑΘΗΝΑ!...

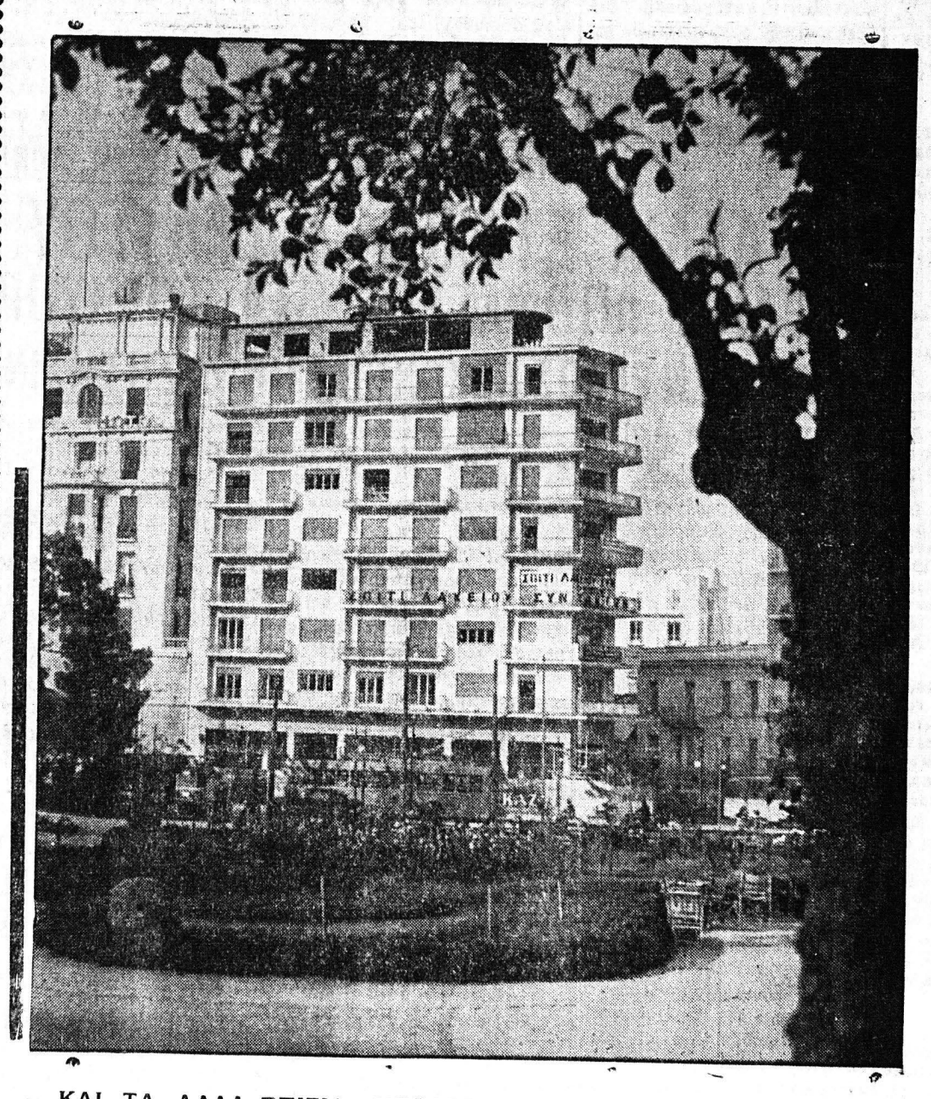

Τὸ περίφημο αὐτὸ μέγαρον, δὲν ἔχει τὸ ὅμοιό του στὴν Ἀθήνα, γιατὶ ἡ θέσις ποὺ εὑρίσκεται εἶναι πραγματικὰ μοναδική. Ἀπέχει ὀλίγα μόνον μέτρα ἀπὸ τὴν Πλατεῖα Ὁμονοίας—τὴν καρδιὰ τῆς Ἀθήνας—εἰς τὴν γωνίαν ΠΑΤΗΣΙΩΝ καὶ ΜΑΡΝΗ. Τὸ διαμέρισμα τοῦΛΑΧΕΙΟΥ ΣΥΝΤΑΚΤΩΝ, εὑρίσκεται εἰς τὸν ΤΡΙΤΟΝ ΟΡΟΦΟΝ καταλαμβάνον ὁλόκληρον τὸ ΓΩΝΙΑΙΟΝ τμῆμα τοῦ ἐπιβλητικοῦ μεγάρου. Ἔχει δηλαδὴ α) πρόσοψιν ΕΠΙ ΤΟΥ ΚΗΠΟΥ ΤΟΥ ΜΟΥΣΕΙΟΥ καὶ ἀντικρύζει δεξιά του τὴν Ἀκρόπολι. β) Πρόσοψιν πρὸς ὁλόκληρον τὴν ὁδὸν Πατησίων ἀπὸ τὸν γωνιαῖον ἐξώστην του, μὲ θέαν συναρπαστικὴν καθ' ὅλον της τὸ μῆκος. γ) Πρόσοψιν ἐπὶ τῆς ὁδοῦ Μάρνη. Τὸ θαυμάσιον αὐτὸ διαμέρισμα περιλαμβάνει: Προχώλ, χώλ, ΠΕΝΤΕ κύρια δωμάτια, δωμάτιον ὑπηρεσίας, ἄνετον κουζίναν, λουτρὸν πολυτελοῦς ἐγκαταστάσεως καὶ ἄλλους βοηθητικοὺς χώρους

«Οἱ κύριοι χῶροι ὡς καὶ τὸ δωμάτιον ὑπηρεσίας ἔχουν ἰδεώδη φωτισμόν, ὡς εὑρισκόμενοι ἐπὶ τῆς προσόψεως» ἐγνωμάτευσαν οἱ ὁρισθέντες ὑπὸ τοῦ Τεχνικοῦ Ἐπιμελητηρίου ἐκτιμηταί. Ἐξυπηρετεῖται μὲ ΔΥΟ ἀνελκυστῆρας, κεντρικὴν θέρμανσιν, ἠλεκτρικὸν θερμοσίφωνα, ἐσωτερικὰ τηλέφωνα κλπ. Τέσσαρα ἐντειχισμένα ἐρμάρια, πλουτίζουν τὴν ὅλην ἐσωτερικὴν ἐγκατάστασιν. Ἡ εἴσοδός του εὑρίσκεται ἐπὶ τῆς ὁδοῦ Πατησίων

ΚΑΙ ΤΑ ΑΛΛΑ ΣΠΙΤΙΑ—ΜΕΓΑΡΑ ΠΟΥ ΑΓΟΡΑΖΟΝΤΑΙ ΣΥΝΕΧΩΣ ΔΙΑ ΤΟΥΣ ΤΥΧΕΡΟΥΣ ΤΗΣ ΜΕΓΑΛΗΣ ΓΕΝΙΚΗΣ ΚΛΗΡΩΣΕΩΣ, ΚΑΙ ΔΙΑ ΤΑ ΕΙΔΙΚΑ ΚΕΡΔΗ—ΤΡΙΑ ΣΠΙΤΙΑ ΚΑΘΕ ΣΕΙΡΑ—ΟΛΩΝ ΤΩΝ ΣΕΙΡΩΝ, ΕΥΡΙΣΚΟΝΤΑΙ ΕΙΣ ΤΙΣ ΚΑΛΛΙΤΕΡΕΣ ΤΟΠΟΘΕΣΙΕΣ ΤΩΝ ΑΘΗΝΩΝ ΚΑΙ ΕΙΝΑΙ ΔΙΑΛΕΓΜΕΝΑ ΑΠΟ ΤΑ ΚΑΛΛΙΤΕΡΑ ΠΟΥ ΕΧΟΥΝ