ΠΕΛΟΠΟΝΝΗΣΟΣ

Η ΑΡΧΑΙΟΤΕΡΑ ΕΛΛΗΝΙΚΗ ΕΦΗΜΕΡΙΣ

Ἱδρυτής: ΧΑΡ. ΦΡΑΓΚΟΠΟΥΛΟΣ

Συμφώνως τῷ ἄρθρῳ 6 § 1 τοῦ Α. Ν. 1091)3)

Ἰδιοκτησία καὶ Διεύθυνσις Τυπογραφείων | ΓΙΩΤΑ Κ. ΠΑΠΑΓΓΕΛΟΥΤΣΟΥ Πάτραι: Γεροκωστοπούλου 50

ΣΥΝΔΡΟΜ�αί: ΕΣΩΤΕΡΙΚΟΥ Ἐτησία 540 ΔΡ. ΕΞΩΤΕΡΙΚΟΥ: « 45 ΔΟΛ.

Κοινωνικά

Ἀρραβῶνες

Εἰς τοὺς δόσαντας ἀμοιβαίαν ὑπόσχεσιν γάμου, ἀναπηνέους τοὺς ἀδελφοὺς ΓΕΩΡΓΙΟΝ Π. ΚΟΥΝΑΒΗΝ καὶ ΚΙΚΗΝ ΧΑΡ. ΚΟΤΤΑ, εὐχόμεθα ὁλοψύχως ταχείαν τὴν στέψιν των.

Μενέλαος καὶ Ἑλένη

Διδασκαλία ψυχοπροφυλακτικοῦ τοκετοῦ. Μαιευτὴρ ΗΛΙΑΣ ΛΑΖΑΡΗΣ.

Δικηγόροι

Τὸ δικηγορικὸν γραφεῖον τοῦ κ. ΣΠΥΡ. ΓΡ. ΠΑΠΑΔΗΜΗΤΡΟΠΟΥΛΟΥ μετεφέρθη εἰς τὴν ὁδὸν Φιλοποίμενος 50.

***

Ὁ δικηγόρος κ. ΘΕΟΔΩΡΟΣ ΖΑΦΕΙΡΟΠΟΥΛΟΣ μετέφερε τὸ γραφεῖον του εἰς τὴν διασταύρωσιν τῶν ὁδῶν Κανακάρη—Φιλοποίμενος 50, τηλ. 35—81.

Μόδες

Κοπτικὴ—ραπτικὴ μοδίστας κ. ΒΑΣΩ ΛΑΓΑΡΗ—ΜΕΡΕΜΕΤΗ. Φορέματα, παλτά, ταγιέρ, βραδυνά, πλισσέδες κλπ. βάσει μοντέλλων τῶν Παρισινῶν οἴκων. Ἐκμάθησις κοπτικῆς ἐντὸς ὀλιγίστου κατὰ τὸ νεώτερον γεωμετρικὸν σύστημα τῶν Παρισινῶν σχολῶν. Ραπτικὴ δωρεάν. Ἀναλαμβάνει καὶ οἰκοτρόφους. Κανακάρη 96, Πάτραι, τηλέφ. 34—00.

Ἀκτινολογικὸν καὶ Ἀκτινοθεραπευτικὸν Κέντρον

Ἐγκατεστάθη καὶ λειτουργεῖ εἰς Πάτρας Ἀκτινολογικὸν καὶ Ἀκτινοθεραπευτικὸν Κέντρον. Διευθύνεται ὑπὸ τοῦ εἰδικοῦ ἀκτινολόγου — ραδιολόγου — ἀκτινοθεραπευτοῦ κ. ΙΩΑΝΝΟΥ ΠΑΠΑΔΗΜΗΤΡΙΟΥ, τ. ἐπιμελητοῦ τοῦ Γ.Κ.Ν.Π. «Η ΒΑΣΙΛΙΣΣΑ ΦΡΕΙΔΕΡΙΚΗ». Ἅγιου Ἀνδρέου καὶ Γεροκωστοπούλου 4, τηλ. 21—41.

Ἰατροί

Ἐπανῆλθεν ἐκ τοῦ ταξιδίου του ὁ παιδίατρος κ. ΔΗΜΗΤΡΙΟΣ ΦΩΤΟΛΟΥΛΟΣ.

***

ΑΘΑΝΑΣΙΟΣ—ΤΙΜΟΣ Γ. ΠΑΠΑΔΗΜΗΤΡΙΟΥ, εἰδικὸς παιδίατρος, (ἐπὶ σειρὰν ἐτῶν ἐσωτερικὸς ἰατρὸς τοῦ νοσοκομείου παίδων «Ἀγλαΐα Κυριακοῦ» Ἀθηνῶν), ὁδὸς Ἁγ. Νικολάου 41, τηλ. 46—66, Πάτραι.

***

ΝΕΟΝ ΑΚΤΙΝΟΛΟΓΙΚΟΝ ΕΡΓΑΣΤΗΡΙΟΝ ΒΑΣΙΛΕΙΟΥ Δ. ΝΑΣΙΟΠΟΥΛΟΥ, ἰατροῦ, εἰδικοῦ ἀκτινολόγου — ἀκτινοθεραπευτοῦ, τ. διευθυντοῦ ἀκτινολογικοῦ τμήματος Δημ. Νοσοκομείου Πατρῶν. Ἐργαστήριον Μαιζῶνος 52, τηλ. 40—46, οἰκία Ρήγα Φεραίου 2, τηλ. 36—66.

***

Ὁ παιδίατρος κ. ΝΙΚΟΛΑΟΣ ΚΩΝΣΤ. ΤΣΙΜΠΟΥΚΗΣ δέχεται καθ' ἑκάστην εἰς τὸ ἰατρεῖον του Κορίνθου 305, τηλ. 36—12 Τοὺς ἀπόρους Τρίτην καὶ Σάββατον 3—7 μ.μ. δωρεάν.

***

Νέα ὀφθαλμολογικὴ κλινικὴ ΧΑΡΙΛΑΟΥ Ν. ΤΖΑΒΑΛΑ, χειρουργοῦ ὀφθαλμιάτρου. Δέχεται καὶ χειρουργεῖ καθ' ἑκάστην, ὁδὸς Ἑρμοῦ 55, τηλ. 36—32.

***

Dr ΠΑΝ. Δ. ΡΑΜΠΑΒΙΛΑΣ εἰδικὸς παθολόγος, διδάκτωρ Πανεπιστημίου ERLANGEN (Γερμανίας). Ὁδὸς Κανακάρη 146, τηλ. 28—41, Πάτραι.

***

Ὁ κ. ΓΕΩΡΓΙΟΣ Π. ΧΡΟΝΟΠΟΥΛΟΣ, χειροῦργος—ὀδοντίατρος, δέχεται κάθημερινῶς, Κορίνθου 317, τηλ. 23—41.

***

ΜΑΙΕΥΤΙΚΗ — ΓΥΝΑΙΚΟΛΟΓΙΚΗ κλινικὴ ἡ «Παντάνασσα» τῶν μαιευτήρων χειρουργῶν—γυναικολόγων Ν. ΜΠΑΡΟΥ, διδάκτορος τοῦ Ἐθνικοῦ Πανεπιστημίου καὶ ΓΕΩΡΓ. ΡΟΥΜΑΝΗ, ἤρχισε λειτουργοῦσα ἐν Πάτραις καὶ ἐπὶ τῆς ὁδοῦ Ἁγ. Ἀνδρέου καὶ Πατρέως 3. Ὧραι ἐπισκέψεων 9—1 π. μ. καὶ 5—8 μ. μ. τηλ. 34—61.

***

ΓΡΗΓ. ΔΗΜΗΤΡΙΑΔΗΣ ἰατρός. Εἰδικὸς φυματιολόγος, δέχεται καθ' ἑκάστην, ὡς καὶ ἐπὶ συνεντεύξει ὁδὸς Ἀθαν. Διάκου 30, Ὑψηλὰ Ἀλώνια. Ἀκτῖνες Χ. Τηλ. 35—58.

***

ΓΙΑΝΝΟΥΛΗΣ ΚΩΝΣΤΑΝΤΙΝΟΣ, μαιευτήρ, Κορίνθου 298 Τηλ. 35—60.

***

ΚΩΝΣΤ. ΜΙΧΑΛΟΠΟΥΛΟΣ, χειροῦργος ὀδοντίατρος, Ἑρμοῦ—Καραϊσκάκη 106, τηλ. 45—31.

***

ΧΡΙΣΤΟΣ ΑΡ. ΧΡΙΣΤΟΠΟΥΛΟΣ, μαιευτὴρ — χειροῦργος — γυναικολόγος, ἐπὶ σειρὰν ἐτῶν ἐσωτερικὸς ἰατρὸς τῆς Α' Μαιευτικῆς καὶ γυναικολογικῆς κλινικῆς τοῦ Πανεπιστημίου Ἀθηνῶν (Δημόσιον Μαιευτήριον) δέχεται καθ' ἑκάστην εἰς τὴν νέαν του κλινικὴν Καραϊσκάκη 108 καὶ Ἑρμοῦ ἐν Πάτραις, τηλ. 40—62.

***

ΑΚΤΙΝΟΛΟΓΙΚΑ ἐργαστήρια ΚΩΝΣΤ. ΔΗΜΗΤΡΑΚΟΠΟΥΛΟΥ Ἰατροῦ — εἰδικοῦ ἀκτινολόγου (Πλατεῖα Γεωργίου Α'—Κορίνθου. Τηλ. 32—72.

***

Ὁ ἰατρὸς κ. ΣΠΥΡΟΣ ΧΡΥΣΑΝΘΑΚΗΣ χειροῦργος—ὠτορινολαρυγγολόγος, δέχεται εἰς τὴν κλινικήν του, πλατεῖα Γεωργίου Α' ἀριθ. 9, τηλ. 36—65.

***

ΔΕΡΜΑΤΟΛΟΓΟΣ, ἀφροδισιολόγος ἰατρὸς ΜΙΜΗΣ Λ. ΚΑ-

ΤΗΛΕΦΩΝΑ ΕΠΕΙΓΟΥΣΗΣ ΑΝΑΓΚΗΣ

Πυροσβεστεῖον	25—61
»	25—62
Α' Βοήθειαι	44—44
»	23—86
Δ. Νοσοκομεῖον	26—98
Ἀστυν. Δ)σις	28—35
Γεν. Ἀσφάλεια	28—80
«Γλαῦκος» βλάβαι	25—22

Θέματα

ΑΙΓΛΗ (Σινεμασκόπ). Σήμερον 4—12 «Λεφτά, γυναῖκες καὶ πιστόλι» ἀκατάλληλον.

ΑΣΤΥ. Σήμερον 4—7—10—12 45 «Ὅσα δὲν σβύνει ὁ χρόνος» ἔγχρωμον σινεμασκὸπ ἀκατάλληλον.

ΙΝΤΕΑΛ (Σινεμασκόπ). Σήμερον 4—12 «Ὁδὸς Φρεντερὶκ ἀριθ. 10» ἀκατάλληλον.

ΠΑΛΛΑΣ. Σήμερον 4—12 «Αὐτοὶ ποὺ δὲν εἶδαν τὴ λευτεριά»

ΡΕΞ. Σήμερον 4—12 «Ἡ γυμνὴ πόλις» ἀκατάλληλον.

Ληξιαρχεῖον

Γεννήσεις

Ἄρρενα: Νικ. Εὐαγγέλου, Π. Βούρτση, Ἀθαν. Γκοτσοπούλου, Ζαχ. Κυριακοπούλου. Θήλεα: Λεων. Μαδέ, Γερ. Νείλιου, Νικ. Δορβάνη.

Θάνατοι

Κωνστ. Πήλικας ἐτῶν 89, Ἀνθὴ Τζούνη ἐτῶν 75, Ἀνδρ. Λεοντίου ἐτῶν 24.

Γάμοι

Παναγ. Παπαθωμᾶς ἐκ Σάμης Κεφαλληνίας—Νίκη Μπερναρδῆ ὁμοίως.

ΓΣΑΜΠΑΣ, Βούρβαχη 8 (πλατεῖα Γεωργίου Α' 30), Τηλέφ. 28—77. ΑΙΣΘΗΤΙΚΗ ΔΕΡΜΑΤΟΛΟΓΙΑ (ἀποτριχώσεις κλπ.) ΣΕΞΟΥΑΛΙΚΑΙ ΠΑΘΗΣΕΙΣ

***

ΚΑΣΣΑΝΔΡΑ ΚΑΡΑΛΗ—ΛΕΟΝΤΟΣ, εἰδικὴ καρδιολόγος, ἐγκατασταθεῖσα ἐν Πάτραις, δέχεται καθ' ἑκάστην εἰς τὸ ἰατρεῖον της Μαιζῶνος 191. τηλ. 47—37.

***

Ὁ ὀδοντίατρος κ. ΣΤΑΜ. ΣΚΟΥΡΑΣ δέχεται εἰς τὸ ἰατρεῖον του, Γεροκωστοπούλου 8, τηλ. 36—89.

***

Ὁ κ. ΚΩΝ. ΟΙΚΟΝΟΜΟΠΟΥΛΟΣ, χειρουργὸς ὀφθαλμίατρος, δέχεται καὶ χειρουργεῖ εἰς τὴν ἐν Πάτραις, Μαιζῶνος 12, κλινικήν του, τηλ. 37—47.

***

ΓΕΩΡΓΙΟΣ ΣΤΑΘΟΠΟΥΛΟΣ ἰατρὸς Δερματολόγος—Ἀφροδισιολόγος—Αἰσθητικὴ Δερματολογία—Σεξουαλικαὶ παθήσεις, Βότση 20. Τηλ. 20—14.

***

ΔΕΡΜΑΤΟΛΟΓΟΣ ἰατρὸς Δ. Παπαδόπουλος. (Νοσήματα δέρματος, τριχωτοῦ κεφαλῆς, δνύχων). Ἀποτριχώσεις. Ἑρμοῦ—Κανακάρη 118, τηλ. 30—61.

***

ΙΩΑΝΝΗΣ Μ. ΓΙΑΛΕΛΗΣ, ἰατρός, εἰδικὸς παθολόγος. Δέχεται ἐν τῷ ἰατρείῳ του, Ρήγα Φεραίου 68, τηλ. 33—92.

***

ΔΗΜΗΤΡΙΟΣ ΧΡ. ΧΡΙΣΤΟΠΟΥΛΟΣ, Χειρ. ὀδοντίατρος, Κορίνθου—Φιλοποίμενος 41 (πρὸν Α' Ταμεῖον). Τηλ. 41—06.

***

Ἡ ὀδοντίατρος κ. ΘΕΟΔΩΡΑ ΠΑΠΑΔΟΠΟΥΛΟΥ — ΖΗΝΟΖΗ, ἐπανελθοῦσα, δέχεται εἰς τὸ ἰατρεῖον της Ἁγ. Νικολάου 33, τηλ. 30—94.

***

ΠΑΝΑΓΙΩΤΗΣ ΚΑΡΑΧΑΛΙΟΣ, ἰατρός, εἰδικὸς παθολόγος. Ἰατρεῖον Ἁγ. Νικολάου 60, τηλ. 21—81

ΔΕΜΑΤΑ-ΔΩΡΑ καὶ ΑΠΟΣΚΕΥΑΣ

ΔΙ' ΑΥΣΤΡΑΛΙΑΝ ΑΜΕΡΙΚΗΝ ΚΑΝΑΔΑΝ

Ἀποστέλλομεν ἀσφαλῶς

ΠΛΗΡΟΦΟΡΙΑΙ: Γραφεῖον ΝΤΙΝΟΥ ΤΣΙΜΑΡΑ

ΟΘΩΝΟΣ—ΑΜΑΛΙΑΣ 40α ΤΗΛ. 27-83 — ΠΑΤΡΑΙ

Χρηματιστήριον

Τιμαὶ 2ας Μαρτίου 1959

ΔΑΝΕΙΑ

1881 καὶ 84	143 —
1887 Παγ.	118.50
1889 Μον.	118.50
1890 Δαρ.	137.—
1902 Ε. Σ	102.—
1893 Μον.	68.—
1910	112.—
1914	166.—
1924	188.—
1928	173.—
1931 Παγ	218.—
Κτηματ.	240.—
Ἀνταλ. 8 ο/ο	13.80
Ἐθν.Παρ. (1954)αβγ	162.—
Α' Ἀναγκ. 1.—.	Β' 1.—
Ἀπαλ. 0.90.	Ἔντοκα 10.—
Ὑπηκόων 4 50	Πολεμ. 0.55
Τράπεζα Ἑλλάδος	1.920.—
Τράπεζα Ἐθνικῆς	955.—
Ἐμπορικὴ	162.—
Κτηματικὴ	245.—
Λαϊκὴ	670.—
Λιπασμάτων	210.—
Πειρ.—Πατραϊκῆς	350.—
Ἐριουργίας	26.—
Χρυσαλλὶς	39.—
Ἡρακλῆς	705.—
Τιτὰν	440.—
Οἰνοπνευμάτων	15.—
Οἴνων	29.—

ΤΙΜΗ ΛΙΡΑΣ

Τιμὴ χρυσῆς λίρας δρ. 296.50

ΛΙΡΑ ΠΑΤΡΩΝ

Ἀγορὰ 296, πώλησις 298.

ΕΝΟΙΚΙΑΖΟΝΤΑΙ ΝΥΦΙΚΑ

ΜΕΛΛΟΝΥΜΦΟΙ

Θέλετε ἕνα νυφικὸ φτηνό, ὡραῖο, μὲ μόδα καὶ τέχνη;

Ἡ δεσποινὶς ΑΝΝΑ ΓΑΛΑΝΟΠΟΥΛΟΥ, μοδίστα Κοπτικῆς καὶ Ραπτικῆς Γεωμετρίας τῆς Σχολῆς Τσοπανέλη, σᾶς προσφέρει ὅλα τὰ νεώτερα καὶ μοντέρνα νυφικά.

Ἐπισκεφθῆτε τὴν ἔκθεσίν μας ἐνωρίτερον, 3ου Πυροβολικοῦ 28 (τέρμα Γερμανοῦ).

Διὰ τὸν μικρὸν ἀσθενῆ Κονδάκην

Εἰς τὸν Δῆμον Πατρέων ἀπεστάλησαν διὰ ταχυδρομικῆς ἐπιταγῆς δρχ. 160, ἐκ προϊόντος ἐράνου μεταξὺ μαθητῶν καὶ καθηγητῶν τῆς Ἐμπορικῆς Σχολῆς Ἀγρινίου καὶ ὑπὲρ τοῦ ἀσθενοῦς Βασιλάκη Κονδάκη.

Δωρεαί

Ἀνώνυμος φιλάνθρωπος κύριος κατέθεσεν ὑπὲρ τῶν σκοπῶν τοῦ Ἀσύλου Ἀνιάτων δρχ. 450.

ΧΑΡΤΗΣ - ΒΙΒΛΙΟ - ΤΥΠΟΣ

ΓΡΑΦΙΚΗ ΥΛΗ ΚΑΡΤΕΣ ΕΥΧΕΤΗΡΙΑ ΕΝΤΥΠΑ ΠΑΣΗΣ ΦΥΣΕΩΣ ΣΕΡΠΑΝΤΙΝΕΣ ΚΟΤΙΓΙΟΝ ΕΙΔΗ ΣΤΟΛΙΣΜΟΥ

Χ. καὶ Ι. ΚΑΓΙΑΦΑΣ

ΠΑΤΡΑΙ — ΑΘΗΝΑΙ

Ἑρμοῦ 14 Λέκκα 12

ΜΑΙΖΩΝΟΣ 84;

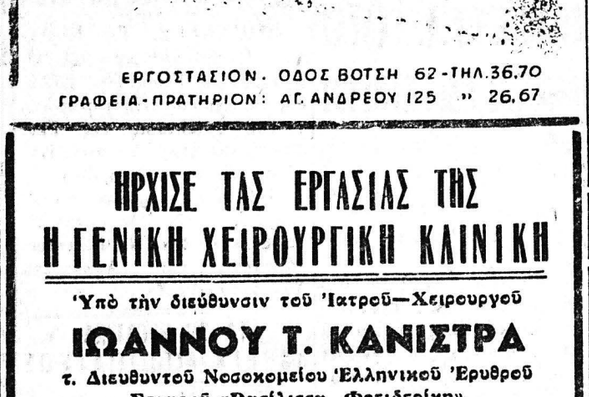

ΕΡΓΟΣΤΑΣΙΟΝ. ΟΔΟΣ ΒΟΤΣΗ 62 - ΤΗΛ. 36.70

ΓΡΑΦΕΙΑ - ΠΡΑΤΗΡΙΟΝ: ΑΓ. ΑΝΔΡΕΟΥ 125 » 26.67

ΗΡΧΙΣΕ ΤΑΣ ΕΡΓΑΣΙΑΣ ΤΗΣ Η ΓΕΝΙΚΗ ΧΕΙΡΟΥΡΓΙΚΗ ΚΛΙΝΙΚΗ

Ὑπὸ τὴν διεύθυνσιν τοῦ Ἰατροῦ—Χειρουργοῦ

ΙΩΑΝΝΟΥ Τ. ΚΑΝΙΣΤΡΑ

τ. Διευθυντοῦ Νοσοκομείου Ἑλληνικοῦ Ἐρυθροῦ Σταυροῦ «Βασίλισσα Φρειδερίκη».

Συνεργαζομένου μετὰ τῆς Ὀρθοπεδικῆς Χειρουργικῆς Κλινικῆς

Dr ΖΑΦΕΙΡΙΟΥ ΧΡ. ΧΡΗΣΤΟΥ

Γωνία Γούναρη—Ἀθ. Διάκου 27 Ὑψηλὰ Ἀλώνια, Τηλ. 41—37

ΑΝΤΩΝΗΣ Ι. ΒΑΡΒΑΓΙΑΝΝΗΣ

ΧΕΙΡΟΥΡΓΟΣ ΟΔΟΝΤΙΑΤΡΟΣ

ΚΟΡΙΝΘΟΥ ΚΑΙ ΠΑΝΤΑΝΑΣΣΗΣ 48

Τηλ. 26—89

ΙΝΤΕΑΛ ΣΗΜΕΡΟΝ 4—12

Κατὰ πολὺ ἀνώτερον ἀπὸ τὴν "ΩΜΟΡΦΙΑ ΤΗΣ ΚΟΛΑΣΕΩΣ,,

ΟΔΟΣ ΦΡΕΝΤΕΡΙΚ ΑΡΙΘ. 10

Μὲ τοὺς: ΓΚΑΡΥ ΚΟΥΠΕΡ — ΝΤΙΑΝΑ ΒΑΡΣΙ

Σινεμασκὸπ μὲ τὴν μαγεία τοῦ Στερεοφωνικοῦ ἤχου 4 μαγνητικῶν ἐγγραφῶν.

ΔΙΑΚΙΔΕΙΟΣ ΣΧΟΛΗ ΛΑΟΥ ΠΑΤΡΩΝ

ΔΙΑΚΗΡΥΞΙΣ ΜΕΙΟΔΟΤΙΚΗΣ ΔΗΜΟΠΡΑΣΙΑΣ

Ἡ Διακίδειος Σχολὴ Λαοῦ, προκειμένου νὰ ἀντικαταστήσῃ τμηματικῶς, περὶ τὰ 250 καθίσματά της διὰ νέων συμπτυσσομένων, προκηρύσσει μειοδοτικὴν δημοπρασίαν, διὰ τὴν κατασκευήν, ἐπὶ τοῦ παρόντος πεντήκοντα (50) τοιούτων. Πληροφορίας περὶ τοῦ τύπου τῶν καθισμάτων καὶ τῶν ὅρων τῆς δημοπρασίας, δύνανται νὰ λάβωσιν οἱ ἐνδιαφερόμενοι, προσερχόμενοι εἰς τὸ γραφεῖον τῆς σχολῆς (Κανάρη 58) ὥραν 11—12 π. μ καθ' ἑκάστην καὶ μέχρι τοῦ προσεχοῦς Σαββάτου 7—3—59 τελευταίας ἡμέρας προσφορῶν.

(Ἐκ τοῦ γραφείου)

ΕΛΛΗΝ. ΠΕΡΙΗΓΗΤΙΚΗ ΛΕΣΧΗ

ΤΡΙΤΗ 3η ΜΑΡΤΙΟΥ

Κινηματογραφικὴ προβολὴ εἰς τὰ ἐντ υκτήρια τῆς Λέσχης μας ταινίας ΝΤΟΚΥΜΑΝΤΕΡ σχετικῶς μὲ τὰ διηπειρωτικὰ βλήματα. Διάρκεια προβολῆς 2 ὧραι περίπου. Ἔναρξις τὴν 8ην μ. μ.

ΤΕΤΑΡΤΗ 4η ΜΑΡΤΙΟΥ

Προβολὴ ἐγχρώμων φωτεινῶν εἰκόνων Περιηγητικῆς Λέσχης Αἰγίου. Ὥρα ἐνάρξεως ἡ 8η μ. μ.

ΠΕΜΠΤΗ 5η ΜΑΡΤΙΟΥ

Χορευτικὴ συγκέντρωσις εἰς τὸ ἐντευκτήριον τῆς Λέσχης. Ὥρα 7.30 μ. μ.

ΣΑΒΒΑΤΟΝ 7η ΜΑΡΤΙΟΥ

Τὸ ΜΠΑΛ ΜΑΣΚΕ τῆς ΠΕΡΙΗΓΗΤΙΚΗΣ.

Διὰ τὸ ΜΠΑΛ—ΜΑΣΚΕ τῆς Περιηγητικῆς δήλωσις ἀπαραίτητος μέχρι τῆς 5ης Μαρτίου 1959 εἰς τὰ γραφεῖα τῆς Λέσχης τηλ. 38—82 καὶ τηλ. 38—39

ΣΑΒΒΑΤΟ 7 ΜΑΡΤΙΟΥ ΧΟΡΟΣ ΤΩΝ ΔΗΜΟΤΙΚΩΝ ΥΠΑΛΛΗΛΩΝ ΣΤΟ ΔΗΜΟΤΙΚΟ ΘΕΑΤΡΟ

ΕΛΛΗΝΙΚΗ ΑΝΩΝΥΜΟΣ ΥΔΡΟΗΛΕΚΤΡΙΚΗ ΕΤΑΙΡΕΙΑ «ΓΛΑΥΚΟΣ»

ΕΔΡΑ ΕΝ ΠΑΤΡΑΙΣ

ΠΡΟΣΚΛΗΣΙΣ

Συμφώνως τῷ ἄρθρῳ 20 τοῦ Καταστατικοῦ τῆς Ἑταιρείας, καλοῦνται οἱ κ. κ. Μέτοχοι τῆς Ἑταιρείας εἰς Τακτικὴν Γενικὴν Συνέλευσιν διὰ τὴν 1ην Ἀπριλίου 1959 ἡμέραν Τετάρτην καὶ ὥραν 6ην μ. μ. ἐν τοῖς Γραφείοις τῆς Ἑταιρείας (ὁδὸς Μαιζῶνος 104).

ΘΕΜΑΤΑ

1. Ὑποβολὴ ἐκθέσεως Διοικητικοῦ Συμβουλίου ἐπὶ τοῦ Ἰσολογισμοῦ Χρήσεως 1958 καὶ ἀνάγνωσις ἐκθέσεως Ἐλεγκτῶν.

2. Ἔγκρισις Ἰσολογισμοῦ Χρήσεως 1958.

3. Ἀπαλλαγὴ τοῦ Διοικητικοῦ Συμβουλίου καὶ Ἐλεγκτῶν πάσης εὐθύνης συμφώνως τῷ Νόμῳ διὰ τὴν λήξασαν Χρῆσιν 1958.

4. Ἔγκρισις τῶν καταβληθεισῶν εἰς τὰ Μέλη τοῦ Διοικητικοῦ Συμβουλίου κατὰ μῆνα ἀποζημιώσεων ἔτους 1958.

5. Ἐκλογὴ Ἐλεγκτῶν διὰ τὸ διαχειριστικὸν ἔτος 1959, συμφώνως τῷ ἄρθρῳ 31 τοῦ Καταστατικοῦ καὶ καθορισμὸς τῆς ἀμοιβῆς αὐτῶν.

6. Ἔγκρισις αὐξήσεως ἀποζημιώσεως Μελῶν Διοικητικοῦ Συμβουλίου δι' αὐτοπρόσωπον παράστασίν των κατὰ τὰς συνεδριάσεις, συμφώνως τῷ ἄρθρῳ 10 τοῦ Καταστατικοῦ.

Οἱ ἐπιθυμοῦντες ἐκ τῶν κ. κ. Μετόχων νὰ παρουσιασθῶσιν ἢ ἀντιπροσωπευθῶσι διὰ πληρεξουσίου εἰς τὴν Γενικὴν Συνέλευσιν ὀφείλουσι νὰ καταθέσωσι τὰς μετοχάς των πέντε τοὐλάχιστον ἡμέρας πρὸ τῆς Γενικῆς Συνελεύσεως εἰς τὰ Γραφεῖα τῆς Ἑταιρείας ἢ παρὰ τῷ Ταμείῳ Παρακαταθηκῶν καὶ Δανείων ἢ παρὰ τῇ Ἐθνικῇ Τραπέζῃ τῆς Ἑλλάδος, ἢ παρ' ἄλλῃ ἀνεγνωρισμένῃ ἐν Ἑλλάδι Ἀνωνύμῳ Τραπεζιτικῇ Ἑταιρείᾳ.

Τὰ πιστοποιητικὰ καταθέσεως τῶν μετοχῶν ὡς καὶ τὰ πληρεξούσια ἔγγραφα τῶν κ. κ. Μετόχων δέον νὰ προσκομισθῶσιν εἰς τὰ ἐν Πάτραις Γραφεῖα τῆς Ἑταιρείας πέντε τοὐλάχιστον ἡμέρας πρὸ τῆς ὁρισθείσης διὰ τὴν Γενικὴν Συνέλευσιν.

Ἐν Πάτραις τῇ 18η—2—1959

ΤΟ ΔΙΟΙΚ. ΣΥΜΒΟΥΛΙΟΝ

Ὁ Πρόεδρος Τὰ Μέλη

ΠΕΡΙΛΗΨΙΣ ΔΙΑΚΗΡΥΞΕΩΣ

Ὁ Νομομηχανικὸς Ἠλείας διακηρύττει ὅτι, ἐκτίθεται εἰς μειοδοτικὸν διαγωνισμὸν δι' ὁρίου ἐκπτώσεως εἰς ἀκεραίας μονάδας ἐπὶ τῶν τιμῶν τοῦ ἐγκεκριμένου τιμολογίου ἡ ἀνάδειξις ἐργολάβου ἐπισκευῆς καὶ συντηρήσεως τῶν Ἐθνικῶν ὁδῶν Νομοῦ Ἠλείας προϋπολογισμοῦ δραχμῶν 500.000.

Ὁ διαγωνισμὸς διεξαχθήσεται τὴν δεκάτην ἐννάτην (19ην) Μαρτίου ἐ.ἔ. ἡμέραν Πέμπτην καὶ ὥραν 11 π.μ. εἰς τὸ ἐν Πύργῳ Γραφεῖον Νομομηχανικοῦ Ἠλείας.

Γίνονται δεκτοὶ ἐργολάβοι Α' τάξεως καὶ ἄνω δι' ἔργα ὁδοποιΐας.

Τῶν σχετικῶν δύνανται νὰ λάβωσι γνῶσιν οἱ ἐνδιαφερόμενοι προσερχόμενοι εἰς τὸ ἄνω Γραφεῖον.

Ἐν Πύργῳ τῇ 25 Φεβρουαρίου 1959

Ὁ Νομαμηχανικὸς Ἠλείας

Χρ. Γεωργόπουλος

ΡΕΝΩ 4 C.V. - ΔΡΑΧ. 42.000

ΣΤΕΡΕΟΤΗΣ — ΚΟΜΨΟΤΗΣ — ΟΙΚΟΝΟΜΙΑ

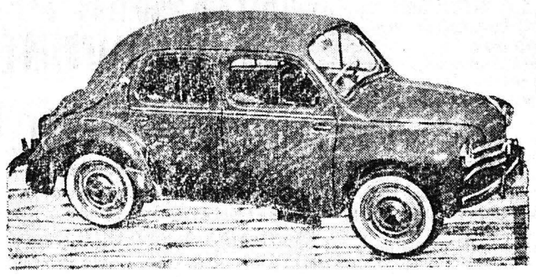

Εὐρύχωρον 4ων θυρῶν — Φορολογήσιμοι ἵπποι 5. Κατανάλωσις βενζίνης στὰ 320 χιλμ. τὸ δοχεῖον.

ΝΙΚΟΣ Μ. ΤΣΑΤΗΡΗΣ: ΓΡΑΦΕΙΑ ΡΗΓΑ ΦΕΡΑΙΟΥ 34 ΕΚΘΕΣΙΣ ΤΗΛ. 34-96 ΠΑΤΡΑΙ

ΒΕΝΖΙΝΟΜΗΧΑΝΑΙ WISCONSIN (Βισκόνσιν)

Συνδεδεμέναι μετὰ Ἀντλιῶν Βιοσέν ἐπὶ Φορείων

ΕΚΘΕΣΙΣ—ΠΑΡΑΚΑΤΑΘΗΚΗ

ΛΑΜΚΑΡ Ο. Ε.

Ρήγα Φεραίου 89 Δ

ΠΑΤΡΑΙ

Τηλ. 35—63

ΤΟ 7ον ΤΑΞΕΙΔΙ ΤΟΥ ΣΕΒΑΧ ΤΟΥ ΘΑΛΑΣΣΙΝΟΥ

ΕΓΧΡΩΜΟΝ—ΣΙΝΕΜΑΣΚΟΠ

ΕΙΣ ΤΟ ΚΑΚΟΥΡΓΙΟΔΙΚΕΙΟΝ

Διὰ βουλεύματος τοῦ Συμβουλίου Πλημμελειοδικῶν, παραπέμπονται εἰς τὸ Κακουργιοδικεῖον οἱ ἐκ Πατρῶν Φώτιος Γ. Σίνος, ἐτῶν 19 καὶ Γεωρ. Β. Ἀλευρῆς, ἐτῶν 18 δ.' ἀσελγεῖς πράξεις εἰς βάρος 13ετοῦς παιδός.

Η ΟΔΟΣ ΠΡΟΣ ΚΑΛΑΒΡΥΤΑ

Ὁ Νομάρχης κ. Μπότσης μετὰ τοῦ ἐπιθεωρητοῦ Δημοσίων Ἔργων κ. Παππᾶ ἐπεθεώρησαν τὴν ὁδὸν πρὸς Καλάβρυτα, ἡ ὁποία εἰς ὡρισμένα σημεῖα μέχρι Χαλανδρίτσης ἔχει ὑποστῆ ζημίας. Ὁ κ. Νομάρχης ἔδωσεν ἐντολὴν ὅπως ἀπὸ σήμερον ἀρχίσῃ ἡ ἐπισκευή της.

Η ΑΘΛΗΤΙΚΗ ΚΙΝΗΣΙΣ

ΣΥΝΕΧΕΙΑ ἐκ τῆς 2ας σελ.

Παναιγιάλειος—Δόξα 2—2.

—Οἱ ἀγῶνες πρωταθλήματος Β' κατηγορίας

Διὰ τὸ πρωτάθλημα Β' κατηγορίας ὁ Ἡρακλῆς ἐνίκησε προχθὲς τὸν Ἀετὸν Ρίου μὲ 1—0 τὸ Ζαβλάνη τὴν Προσευτικὴν 4—3 καὶ ἡ Α.Ε.Κ. τὸν Ἀετὸν Πατρῶν μὲ 1—0.

Ἐπίσης διὰ τὸ πρωτάθλημα Γ' κατηγορίας ὁ Ἀτρόμητος καὶ ἡ Ἀχαϊκὴ ἐξῆλθον ἰσόπαλοι εἰς τὴν Κ. Ἀχαΐαν 0—0

—Τὸ πρωτάθλημα Ἀναπληρωματικῶν ὁμάδων

**Ἡ Β' Παναχαϊκῆς ἐνίκησε προχθὲς διὰ τὸ πρωτάθλημα ἀναπληρωματικ