ΠΕΛΟΠΟΝΝΗΣΟΣ

Η ΑΡΧΑΙΟΤΕΡΑ ΕΛΛΗΝΙΚΗ ΕΦΗΜΕΡΙΣ

Ἰδρυτής: ΧΑΡ. ΦΡΑΓΚΟΠΟΥΛΟΣ

Συμφώνως τῷ ἄρθρῳ 6 § 1 τοῦ Α. Ν. 1093)38
Ἰδιοκτησία καὶ Διεύθυνσις Τυπογραφείων
ΓΙΩΤΑ Κ. ΠΑΠΑΓΓΕΛΟΥΤΣΟΥ, Γερο-κωστοπούλου 50, Πάτραι

ΣΥΝΔΡΟΜΑΙ: ΕΣΩΤΕΡΙΚΟΥ: Ἐτησία δραχ. 540
ΕΞΩΤΕΡΙΚΟΥ: » δολλ. 45

Κοινωνικά

ΓΑΜΟΙ

ΑΝΔΡΕΑΣ Γ. ΣΠΥΡΟΠΟΥΛΟΣ
ΤΟΥΛΑ ΓΙΑΤΡΑ
ἐτέλεσαν τοὺς γάμους των.

ΑΡΡΑΒΩΝΕΣ

Εἰς τοὺς ἀνταλλάξαντας δακτύλιον ἀρραβῶνος ἀγαπητήν μας φίλην ΕΙΡΗΝΗΝ ΚΑΡΟΥΜΠΑΛΟΥ ἐκ Μιντιλογλίου καὶ κ. ΑΓΓΕΛΟΝ ΖΥΓΟΥΡΑΚΗΝ ἐξ Ἀθηνῶν, εὐχόμεθα ταχεῖαν τὴν στέψιν.

Εὐθύμιος—Τασία

ΙΑΤΡΟΙ

ΚΩΝΣΤ. Λ. ΜΙΧΑΛΟΠΟΥΛΟΣ χειρουργὸς ὀδοντίατρος, Καραϊσκάκη—Ἑρμοῦ, τηλ. 45—31.

***

ΓΕΩΡΓΙΟΣ ΣΤΑΘΟΠΟΥΛΟΣ ἰατρὸς δερματολόγος — ἀφροδισιολόγος—Αἰσθητικὴ Δερματολογία—Σεξουαλικαὶ παθήσεις. Βότση 20. Τηλ. 20—14.

***

ΑΘΑΝΑΣΙΟΣ—ΤΙΜΟΣ Γ. ΠΑΠΑΔΗΜΗΤΡΙΟΥ, εἰδικὸς παιδίατρος, δέχεται εἰς τὸ ἐπὶ τῆς ὁδοῦ Ἁγίου Νικολάου 41, τηλ. 46—66, ἐν Πάτραις ἰατρεῖον του.

***

Ἐγκατεστάθη ἐνταῦθα, ἐπανελθοῦσα ἐκ Γερμανίας, ἡ ὀδοντίατρος δις ΚΑΛΛΙΟΠΗ Κ. ΠΑΝΑΓΡΙΚΟΠΟΥΛΟΥ, μετεκπαιδευθεῖσα ἐπὶ διετίαν ὡς βοηθὸς τῆς ὀδοντιατρικῆς κλινικῆς τοῦ Πανεπιστημίου Μαίνζ, τοῦ ὁποίου ἀνεκηρύχθη διδάκτωρ. Δέχεται εἰς τὸ ὀδοντιατρεῖον της, Βότση 17.

***

Ἀκτινολογικὰ ἐργαστήρια Κ. ΔΗΜΗΤΡΑΚΟΠΟΥΛΟΥ ἰατροῦ—εἰδικοῦ ἀκτινολόγου Μαιζῶνος φιλοπόμενος 34, ἐναντι Δικαστικοῦ μεγάρου (παλαιὸν τμῆμα Μεταγωγῶν).

***

ΔΕΡΜΑΤΟΛΟΓΟΣ ἰατρὸς Δ. ΠΑΠΑΔΟΠΟΥΛΟΣ. (Νοσήματα δέρματος, τριχωτοῦ κεφαλῆς, ὀνύχων). Ἀποτριχώσεις. Ἑρμοῦ—Καναδάρη 118, τηλ. 30—6[illegible]

***

Dr ΠΑΝ. Δ. ΡΑΜΠΑ[illegible] εἰδικὸς παθολόγος, διδάκτωρ Πανεπιστημίου ERLANGEN (Γερμανίας). Ὁδὸς Καναδάρη 146 τηλ. 28—41. Κατοικία Μουρούζη—Ἀστιγγος 37. Πάτραι.

***

ΓΙΑΝΝΟΥΛΗΣ ΚΩΝΣΤΑΝΤΙΝΟΣ, μαιευτὴρ, Κορίνθου 299. Τηλ. 35—60.

***

ΔΕΡΜΑΤΟΛΟΓΟΣ, ἀφροδισιολόγος ἰατρὸς ΜΙΜΗΣ Α. ΚΑΤΣΑΜΠΑΣ, Βούρβαχη 8 (πλατεῖα Γεωργίου Α' 30). Τηλέφ. 28—77. ΑΙΣΘΗΤΙΚΗ ΔΕΡΜΑΤΟΛΟΓΙΑ (ἀποτριχώσεις κ.λ.π.), ΣΕΞΟΥΑΛΙΚΑΙ ΠΑΘΗΣΕΙΣ.

***

Ἡ ἰατρὸς ΑΙΜΙΛΙΑ ΑΝΤ. ΠΑΠΑΔΗΜΗΤΡΙΟΥ δέχεται εἰς τὸ μικροβιολογικὸν καὶ βιοχημικὸν ἐργαστήριόν της Καραϊσκάκη—Παντανάσσης 76. Ὧραι ἐργασίας 9—1 μ. μ.

***

ΔΗΜΗΤΡΙΟΣ ΧΡ. ΧΡΙΣΤΟΠΟΥΛΟΣ, χειρουργὸς ὀδοντίατρος, Κορίνθου — Φιλοποίμενος 41 (πρώην Α' Ταμεῖον), τηλ. 41—06.

***

Ὁ ἰατρὸς κ. ΑΛΚ. ΚΑΛΟΓΕΡΟΠΟΥΛΟΣ, εἰδικὸς νοσημάτων ἐσωτερικῆς παθολογίας, τ. ἐσωτερικὸς «Εὐαγγελισμοῦ» Ἀθηνῶν, δέχεται καθημερινῶς εἰς τὸ ἰατρεῖον του Ρήγα Φεραίου 50α, τηλ. 22—72 καὶ 40—81.

***

ΝΕΟΝ ΑΚΤΙΝΟΛΟΓΙΚΟΝ ΕΡΓΑΣΤΗΡΙΟΝ ΒΑΣΙΛΕΙΟΥ Δ. ΝΑΣΙΟΠΟΥΛΟΥ, ἰατροῦ, εἰδικοῦ ἀκτινολόγου — ἀκτινοθεραπευτοῦ, τ. διευθυντοῦ ἀκτινολογικοῦ τμήματος Δημ. Νοσοκομείου Πατρῶν. Ἐργαστήριον Μαιζῶνος 52, τηλ. 40—46, οἰκία Ρήγα Φεραίου 2, τηλ. 36—66.

***

Οἱ ὀδοντιατροὶ ΣΤΑΜΑΤΗΣ ΣΚΟΥΡΑΣ καὶ ΘΕΟΔΩΡΑ ΣΚΟΥΡΑ δέχονται εἰς τὸ ἰατρεῖον των, Γερο-κωστοπούλου 8, τηλ. 36—89.

***

ΧΡΙΣΤΟΣ ΑΡ. ΧΡΙΣΤΟΠΟΥΛΟΣ, μαιευτὴρ — χειρουργὸς — γυναικολόγος, ἐπὶ σειρὰν ἐτῶν ἐσωτερικὸς ἰατρὸς τῆς Α' Μαιευτικῆς καὶ γυναικολογικῆς κλινικῆς τοῦ Πανεπιστημίου Ἀθηνῶν (Δημόσιον Μαιευτήριον) δέχεται καθ' ἑκάστην εἰς τὴν νέαν του κλινικὴν, Καραϊσκάκη 108 καὶ Ἑρμοῦ ἐν Πάτραις, τηλ. 40—62.

***

ΚΑΣΣΑΝΔΡΑ ΚΑΡΑΛΗ—ΛΕΟΝΤΟΣ, εἰδικὴ καρδιολόγος, ἐγκατασταθεῖσα ἐν Πάτραις, δέχεται καθ' ἑκάστην εἰς τὸ ἰατρεῖον της Μαιζῶνος 191, τηλ. 47—37.

***

ΙΩΑΝΝΗΣ Μ. ΓΙΑΛΕΛΗΣ, ἰατρὸς, εἰδικὸς παθολόγος, ἐπὶ ὀκταετίαν ἐπιμελητὴς τῆς παθολογικῆς κλινικῆς τοῦ Γενικοῦ Κρατικοῦ Νοσοκομείου Πατρῶν, δέχεται ἐν τῷ ἰατρείῳ του, Ρήγα Φεραίου 68, τηλ. 33—92.

***

Νέα ὠτορινολαρυγγολογικὴ κλινικὴ ΙΩΑΝΝΟΥ Δ. ΦΛΟΓΕΡΑ, χειρουργοῦ — ὠτορινολαρυγγολόγου τ. α. ἐσωτερικοῦ ἰατροῦ τῆς Ω. Ρ. Λ. κλινικῆς τοῦ Εὐαγγελισμοῦ, Γερο-κωστοπούλου 29, τηλ. 36—88. Χειρουργεῖ καὶ ἡ-φαλισμένους τοῦ Ι.Κ.Α.

***

ΕΙΔΙΚΟΣ ΠΑΘΟΛΟΓΟΣ — ΚΑΡΔΙΟΛΟΓΟΣ Dr Τ. Κ. ΜΠΑΡΤΣΟΚΑΣ, διδάκτωρ Πανεπιστημίου Ἀθηνῶν. Δέχεται Ἀγ. Νικολάου 95, τηλ. 34—68.

***

ΕΥΑΓΓ. ΔΑΣΚΑΛΟΘΑΝΑΣΗΣ μαιευτὴρ—χειρουργὸς—γυναικολόγος, τ. ἐσωτερικὸς ἰατρὸς τοῦ μαιευτηρίου Ἀθηνῶν «ΜΑΡΙΚΑ ΗΛΙΑΔΗ» (Ἕλενας Βενιζέλου), δέχεται καθ' ἑκάστην ἐν τῇ ἐν Πάτραις καὶ ἐπὶ τῆς [illegible] Μεσολογγίου 11 (Ὑψηλὰ Ἀλώνια) κλινικήν του ὁ «ΕΥΑΓΓΕΛΙΣΜΟΣ», τηλ. 25—38. Ὧραι ἐπισκέψεων 9—1 καὶ 5—8 μ. μ. Δέχεται καὶ ἡσφαλισμένους τοῦ Ι.Κ.Α., Σ.Π.Α.Π. καὶ ὅλων τῶν Ταμείων διὰ τοκετοὺς καὶ ἐγχειρήσεις γυναικολογικάς.

***

Ὁ ἰατρὸς κ. ΣΠΥΡΟΣ ΧΡΥΣΑΝΘΑΚΗΣ χειρουργὸς—ὠτορινολαρυγγολόγος, δέχεται εἰς τὴν κλινικήν του, πλατεῖα Γεωργίου Α' ἀριθ. 9, τηλ. 36—65.

***

Ἡ ὀδοντίατρος κ. ΘΕΟΔΩΡΑ ΠΑΠΑΔΟΠΟΥΛΟΥ — ΖΗΝΟΖΗ, δέχεται εἰς τὸ ἰατρεῖον της ὁδὸς Ἁγίου Νικολάου 33, τηλ. 30—49.

***

ΜΑΙΕΥΤΙΚΗ — ΓΥΝΑΙΚΟΛΟΓΙΚΗ κλινικὴ ἡ «Παντάνασσα» τῶν μαιευτήρων χειρουργῶν—γυναικολόγων Ν. ΜΠΑΡΟΥ, διδάκτορος τοῦ Ἐθνικοῦ Πανεπιστημίου καὶ ΓΕΩΡΓ. ΡΟΥΜΑΝΗ, τ. ἐσωτερικῶν ἰατρῶν τοῦ Μαιευτηρίου «Ἀλεξάνδρα» ἤρχισε λειτουργοῦσα ἐν Πάτραις καὶ ἐπὶ τῆς ὁδοῦ Ἁγίου Ἀνδρέου καὶ Πατρέως 3. Ὧραι ἐπισκέψεων 9—1 π. μ. καὶ 5—8 μ. μ. τηλ. 34—61.

***

ΓΡΗΓ. ΔΗΜΗΤΡΙΑΔΗΣ ἰατρός. Εἰδικὸς φυματιολόγος. Δέχεται καθ' ἑκάστην, ὡς καὶ ἐπὶ συνεντεύξει ὁδὸς Ἀθαν. Διάκου 30, Ὑψηλὰ Ἀλώνια. Ἀκτῖνες Χ. Τηλ. 35—58.

Τηλέφωνα Ἐπειγούσης Ἀνάγκης

**Πυροσβεστεῖον	25—61
»	25—62
* Α' Βοήθειαι	44—44
»	23—86
* Γ. Νοσοκομεῖον	26—98
* Ἀστυν. Ἀσις	28—35
* Γεν. Ἀσφάλεια	28—80
* «Γλαῦκος» βλάβαι	25—22

ΘΕΑΜΑΤΑ

Κινηματογράφοι

ΑΙΓΛΗ. Σήμερον 4—12 «Φυλαχθῆτε ἔρχεται ὁ Ἔντι» κατάλληλον.

ΑΣΤΥ. Σήμερον 4—12 «Ἡ λίμνη τῶν στεναγμῶν» κατάλληλον.

ΕΛΙΤ. Σήμερον 4—12 «Ὅσο ὑπάρχουν γυναῖκες» κατάλληλον.

ΙΝΤΕΑΛ. Σήμερον 3.30—12.30 «Ὁ καρπὸς τῆς ἁμαρτίας».

ΠΑΛΛΑΣ. Σήμερον 4—12 «Ὁ πειρατὴς τοῦ μαύρου γερακιοῦ» ἔγχρωμον σινεμασκόπ.

ΡΕΞ. Σήμερον 4—12 «Τὰ παιδιὰ τῶν παρτιζάνων» ἀκατάλληλον.

ΛΗΞΙΑΡΧΕΙΟΝ

Γεννήσεις: Ἄρρενα: Κωνστ. Τόλια, Ἰωάν. Νηφόρα, Περ. Μπουρῆ.

Θάνατοι: Κυριακούλα Μάγειρα 100 ἐτῶν, Σταματία Μανδροχάλου 65. Γερ. Σκλαβοῦνος 73.

Γάμοι: Ἀνδρ. Μακρῆς καὶ Τασία Χριστοπούλου ἐκ Πατρῶν. Λεων. Παναγιώτου καὶ Ἄννα Ἀντωνοπούλου ἐκ Πατρῶν. Κλ. Νιάρος καὶ Βασιλικὴ Μπάρλα ἐκ Πατρῶν. Γρηγ. Θεοφιλᾶτος ἐκ Πατρῶν—Βασιλικὴ Σωτηροπούλου ἐκ Πύργου.

ΧΡΗΜΑΤΙΣΤΗΡΙΟΝ

Κλείσιμον τῆς 5ης Φεβρουαρίου

ΕΞΩΤΕΡΙΚΑ ΔΑΝΕΙΑ

1881-84	200	1910	151
1887	160	1914	235
1889	160	1924	280
1890	190	1925ὁδ.	5.900
1907 Ἀμ.	41	1928	235
1902	137	1931	380
1893 Μ.	68	Κτημ.	334

ΕΣΩΤΕΡΙΚΑ ΔΑΝΕΙΑ

Α' Ἀναγ.	1	Ἀντ.8ο)ο	13.20
Β' Ἀναγ.	1	Ε. Π. 1954	173
Μεταν.	3.20	20πλαῖ	170
Ἀπαλλ.	0,75	ΔΕΗ1957	164
Πολεμ.	0,65	ΔΕΗ1958	174
Ἔντοκα	10.50	ΔΕΗ1959	170
Ὑπηκ.	5.70		

ΜΕΤΟΧΑΙ ΤΡΑΠΕΖΩΝ

Ἑλλάδος	2270	Κτημ.	400
Ἐθνικῆς	1300	Λαϊκῆς	670
Ἐμπορ.	307	Ἐμπ. Πίστ.	170

ΜΕΤΟΧΑΙ ΕΤΑΙΡΙΩΝ

ΕΗΣ	307	Οἰνοπν.	15
Λιπασμ.	350	Οἴνων	29
Π. Πατ.	505	ΦΙΞ	204
Ἔριουρ.	29	Καμπᾶ	555
Χρωμ.	620	ΛΑΜΨΑ	525
Χαλκίδ.	270	ΒΙΟ	7.50
Ἡρακλ.	910	ΖΑΕ	85
Χρυσαλ.	20	Ἐθ.Ἀσ.	2150
Ἄτλας	284	Ὑπ. Πρ.	520
Παπαστ	132	ΑΣΤΗΡ	1110
Τιτὰν	680	Χαρτοπ.	230
ΕΤΜΑ	50.50	Ἱππόδρ.	150

ΣΥΝΔΥΑΣΜΟΙ ΑΞΙΩΝ

Ἐπιλογὴ Α' 10.400
Ἐπιλογὴ Β' 5.200

ΧΡΥΣΗ ΛΙΡΑ

Ἐπίσημον κλείσιμον 283.30
Εἰς Πάτρας 282.— 285.—

ΤΟ ΝΕΟΝ
ΚΕΝΤΡΟΝ ΡΙΤΣΗ
ΟΒΡΥΑ
Σήμερον καὶ αὔριον Κυριακὴν θὰ σᾶς παρουσιάσῃ τὸ Μουσικοκαλλιτεχνικὸν Συγκρότημα τῶν
ΚΑΡΑΓΙΑΝΝΗ
(Κλαρίνο)
ΑΝΑΓΝΩΣΤΟΠΟΥΛΟΥ
(Κιθάρα)
ΓΙΑΝΝΟΠΟΥΛΟΥ
(Βιολὶ)
καὶ τὴν ντιζὲζ
ΡΙΝΟΥΛΑ
σὲ δημοτικὰ τραγούδια
ΠΟΙΚΙΛΙΑ ΦΑΓΗΤΩΝ
ΑΚΡΑ ΠΕΡΙΠΟΙΗΣΙΣ
ΤΙΜΑΙ ΛΑΪΚΑΙ

ΣΤΗ
ΣΥΓΚΟΥΑΛΑ
ΠΡΩΗΝ
ΠΑΠΑΘΩΜΑ
ΖΑΡΟΥΧΛΕΙΚΑ
ΠΛΗΡΗΣ
ΟΡΧΗΣΤΡΑ
ΝΕΑ ΝΟΥΜΕΡΑ

ΕΝΟΙΚΙΑΖΟΝΤΑΙ ΝΥΦΙΚΑ
ΜΕΛΛΟΝΥΜΦΟΙ
Θέλετε ἕνα νυφικὸ φτηνό, ὡραῖο, μὲ μόδα καὶ τέχνη;
Ἡ δεσποινὶς ΑΝΝΑ ΓΑΛΑΝΟΠΟΥΛΟΥ, μοδίστα Κοπτικῆς καὶ Ραπτικῆς Γεωμετρίας τῆς Σχολῆς Τσοπανέλη, σᾶς προσφέρει ὅλα τὰ νεώτερα καὶ μοντέρνα νυφικά.
Ἐπισκεφθῆτε τὴν ἔκθεσίν μας ἐνωρίτερον, 3ου Πυροβολικοῦ 28 (τέρμα Γερμανοῦ).

Σερπαντίνες
Κομφετὶ
Κοτιγιὸν
Μπαλόνια
ΠΩΛΗΣΙΣ ΧΟΝΔΡΙΚΗ - ΛΙΑΝΙΚΗ
ΑΠΟΘΗΚΗ ΨΙΛΙΚΩΝ
ΚΩΝΣΤ. ΒΛΑΧΟΥ
ΜΑΙΖΩΝΟΣ 50, Τηλ. 22—64
(Ἔναντι Καθολικῆς Ἐκκλησίας).

ΣΧΟΛΗ σωφέρ, πλυντήριον αὐτοκινήτων. Γκαράζ Διον. Ταβουλάρη, Κολοκοτρώνη 34.

ΚΕΝΤΡΟΝ "ΣΕΛΗΝΗ,,
ΜΠΟΖΑΪΤΙΚΑ
ΑΠΟ ΣΗΜΕΡΟΝ ΚΑΙ ΚΑΘΕ
ΣΑΒΒΑΤΟΝ & ΚΥΡΙΑΚΗΝ
ΟΡΧΗΣΤΡΑ
ΠΛΗΡΗΣ ΤΖΑΖ

ΛΟΓΙΣΤΙΚΟΝ & ΦΟΡΟΤΕΧΝΙΚΟΝ ΓΡΑΦΕΙΟΝ
ΕΥΑΓ. ΖΟΡΜΠΑ-ΓΡ. ΤΣΑΚΟΥΜΗ
ΠΑΤΡΑΙ: ΦΙΛΟΠΟΙΜΕΝΟΣ 41-ΚΟΡΙΝΘΟΥ-ΤΗΛ. 35-43
ΓΚΡΕΚΑ
ΛΟΓΙΣΤΙΚΑΙ ΕΡΓΑΣΙΑΙ: Τήρησις λογιστικῶν βιβλίων πάσης κατηγορίας. Ὀργάνωσις καὶ παρακολούθησις λογιστηρίων κατὰ Κ.Φ.Σ. Ἀπογραφαὶ καὶ Ἰσολογισμοί. Ἐξετάσεις καὶ διαλύσεις Ἑταιριῶν. Διαχειριστικοὶ Ἔλεγχοι καὶ ἐκκαθαρίσεις.
ΦΟΡΟΤΕΧΝΙΚΑΙ ΕΡΓΑΣΙΑΙ: Διεκπεραίωσις φορολογικῶν ὑποθέσεων πάσης φύσεως εἰς οἱονδήποτε στάδιον.

ΤΟ ΙΑΤΡΕΙΟΝ
ΤΟΥ Κ. ΠΑΝΑΓΙΩΤΟΥ Γ. ΚΑΡΑΧΑΛΙΟΥ
ΕΙΔΙΚΟΥ ΠΑΘΟΛΟΓΟΥ
Ἐπιμελητοῦ τῆς Παθολογικῆς Κλινικῆς τοῦ Γενικοῦ Νοσοκομείου Πατρῶν.
Ἀριστούχου ἰατρικῆς Πανεπιστημίου Ἀθηνῶν, ἐκπαιδευθέντος εἰς τὴν Β. Παθολογικὴν Κλινικὴν τοῦ Πανεπιστημίου Μονάχου ἐν Γερμανίᾳ δι' ὑποτροφίας
μετεφέρθη Ἁγίου Νικολάου ἀριθ. 80
(Ἔναντι ἱεροῦ ναοῦ Ἁγίου Νικολάου)
Τηλέφωνον 21—81

ΧΑΡΛΕΜ
ὁ
ΓΙΩΡΓΟΣ ΚΥΡΙΑΖΗΣ
μὲ τὴν ΟΡΧΗΣΤΡΑ ΤΟΥ ὁ
ΚΡΙΣΤΙΑΝ
ἡ
ΑΣΠΑ
ὁ
ΣΕΫΤΑΝ
Σᾶς προσκαλοῦν νὰ σᾶς προσφέρουν τὴ καλλίτερη βραδυὰ τῆς ΑΠΟΚΡΗΑΣ στὸ ΧΑΡΛΕΜ μὲ τὴν παραδεισένια ἀτμόσφαιρα.
ΚΑΙ Η ΜΕΓΑΛΗ ΜΑΣ ΕΚΛΗΞΙΣ
τὴν
ΤΕΤΑΡΤΗ - ΠΕΜΠΤΗ - ΠΑΡΑΣΚΕΥΗ
ΤΟ ΣΗΜΑΝΤΙΚΟΤΕΡΟ ΚΑΛΛΙΤΕΧΝΙΚΟ ΓΕΓΟΝΟΣ ΤΩΝ ΠΑΤΡΩΝ ΤΗΣ ΤΕΛΕΥΤΑΙΑΣ ΔΕΚΑΕΤΙΑΣ
Οἱ περίφημοι
LUIS ALBERTO DEL PARANA
AND HIS
TRIO LOS PARAGUAYOS
Ἡ καλλίτερη φωνητικὴ ἀττραξιὸν τοῦ κόσμου.
στὸ
ΧΑΡΛΕΜ
ΚΡΑΤΗΣΑΤΕ ΤΟ ΤΡΑΠΕΖΙ ΣΑΣ.
Διὰ τὴ Reservation θὰ ληφθῆ ἡ ἀπόλυτος προτεραιότης. Τηλ. 30—80.

ΠΑΡΙΖΙΑΝΑ
ΣΤΟ ΚΑΛΥΤΕΡΟ ΚΕΝΤΡΟ
ΜΕ ΤΟΝ
ΚΑΤΑΠΛΗΚΤΙΚΟ ΔΙΑΚΟΣΜΟ
ΤΟ ΚΕΡΚΥΡΑΪΚΟ
ΚΟΥΑΡΤΕΤΤΟ
ΤΟΥ ΡΑΔ. ΣΤΑΘ. ΚΕΡΚΥΡΑΣ
8 ΟΡΓΑΝΑ
4 ΕΚΤΕΛΕΣΤΑΙ
ΤΗΛ. 29—641

ΜΩΡΑΪΤΕΣ-ΡΟΥΜΕΛΙΩΤΕΣ-ΗΠΕΙΡΩΤΕΣ
Ἀπὸ σήμερον καὶ ΚΑΘΕ ΒΡΑΔΥ στὸ γνωστό σας
ΚΕΝΤΡΟ «ΚΟΥΚΛΑΚΙ»
ΓΕΡΜΑΝΟΥ 61
ὑπὸ τὴν νέαν διεύθυνσιν Δ. ΒΑΣΙΟΥ
θὰ περάσετε ἀξέχαστες βραδυὲς μὲ τὸ πανελληνίου φήμης Ἠπειρωτικὸ Συγκρότημα
ΙΩΑΝΝΟΥ ΚΟΥΤΣΗ (ΠΕΡΙΚΛΑΚΙΑ)
Ἀρνιὰ σούβλας — Γουρουνόπουλα Κοκκορέτσι. — ΤΙΜΑΙ ΛΑΪΚΑΙ

ΤΟ ΝΕΟΝ
ΕΞΟΧΙΚΟΝ ΚΕΝΤΡΟΝ ΙΤΕΩΝ
ΔΗΜ. ΝΙΚΟΛΟΠΟΥΛΟΥ
(Ὁδὸς Ἁγ. Νικολάου Λεύκας, πλησίον σιδηροδρομικῆς γραμμῆς)
Σήμερον Σάββατον, 6ην τρέχοντος καὶ ὥραν 8ην μ. μ. κάμνει ἔναρξιν τῶν ἐργασιῶν του.
Κατὰ τὰ σεμερινὰ ἐγκαίνια, ἐκτὸς ἀπὸ τὴν ἄκραν περιποίησιν καὶ καθαριότητα, τοὺς πικάντικους μεζέδες καὶ τὰ ἐκλεκτὰ κρασιὰ καὶ ποτά, θὰ σκορπίσῃ ΚΕΦΙ καὶ ΧΑΡΑ τὸ μουσικὸ συγκρότημα
"ΧΑΡΟΥΜΕΝΗ ΣΥΝΤΡΟΦΙΑ,,
μὲ ἐπικεφαλῆς τὸν
ΝΙΚΟ ΓΙΑΝΝΑΚΑΚΗ
καὶ τὴν μπριόζα τραγουδίστρια
ΦΩΦΩ
Στὸ νέο ἐξοχικὸ Κέντρο θὰ περάσετε εὐχάριστη βραδυά.

ΣΗΜΕΡΟΝ ΣΑΒΒΑΤΟΝ
ΩΡΑ 10 Μ. Μ.
Ο ΧΟΡΟΣ
ΤΟΥ
ΦΥΣΙΟΛΑΤΡΙΚΟΥ
ΣΤΟ
ΔΗΜΟΤΙΚΟ
Ο ΧΟΡΟΣ ΤΩΝ ΩΡΑΙΩΝ ΑΝΑΜΝΗΣΕΩΝ

Ο κ. ΑΧ. ΓΕΡΟΚΩΣΤΟΠΟΥΛΟΣ

Χθὲς τὴν ἑσπέραν ἀφίχθη εἰς τὴν πόλιν μας ὁ πρώην Ὑπουργὸς Παιδείας καὶ βουλευτὴς Ἀχαΐας κ. Ἀχιλλεὺς Γεροκωστόπουλος, ὅστις σήμερον τὴν πρωΐαν θὰ δέχεται ἐπιτροπὰς καὶ φίλους του εἰς τὸ ἐπὶ τῆς ὁδοῦ Βότση 26 πολιτικόν του γραφεῖον.

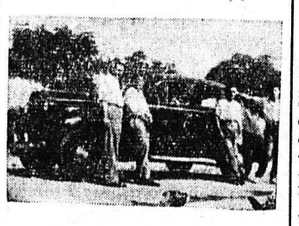

ΣΧΟΛΗ ΟΔΗΓΩΝ ΑΥΤΟΚΙΝΗΤΩΝ
ΔΙΟΝΥΣΙΟΥ ΜΠΑΛΑΣΚΕΡΗ
Ἀναλαμβάνομεν τὴν ἐκπαίδευσιν ἀπὸ 22—40 ἐτῶν διὰ τὰ ἐπαγγελματικὰ διπλώματα.
Ἐπίσης ἀπὸ 19—60 ἐτῶν τὰ ἐρασιτεχνικὰ διπλώματα, δι' ἄνδρας, κυρίας καὶ δεσποινίδας.
Πληροφορίαι Πλατεῖα Γεωργίου, καφενεῖον «Τὸ Κέντρον», τηλ. 23—54

ΓΕΝΙΚΟΝ ΧΗΜΕΙΟΝ ΚΡΑΤΟΥΣ ΠΑΡΝΜΑ ΠΑΤΡΩΝ

ΠΡΟΣΚΛΗΣΙΣ

Προκειμένου νὰ γίνῃ ἡ πλήρωσις τῆς κενῆς θέσεως καθαριστοῦ τοῦ Χημικοῦ Παρ)τος Πατρῶν, καλοῦνται οἱ ἐπιθυμοῦντες νὰ καταλάβωσι τὴν θέσιν ταύτην καὶ κεκτημένοι τὰ κατὰ νόμον προσόντα, ὅπως ὑποβάλωσιν ἡμῖν αἴτησιν τῶν οἰκείων δικαιολογητικῶν ἐντὸς προθεσμίας 20 ἡμερῶν ἀπὸ τῆς παρούσης δημοσιεύσεως.

Πληροφορίαι παρέχονται παρ' ἡμῖν.

Ἐν Πάτραις τῇ 3)2)60
Ὁ Δ)ντὴς τοῦ Παρ)τος
Π. Χατζημανώλης

Ἀριθμὸς 3.107

ΠΕΡΙΛΗΨΙΣ

—Βου Ἐπαναληπτικοῦ Προγράμματος Δημοσίου Ἀναγκαστικοῦ Πλειστηριασμοῦ ἀκινήτου περιουσίας

Ὁ Συμβολαιογράφος Φαρρῶν Χρῖστος Βασιλείου Καλαμαρᾶς, κατοικῶν καὶ ἑδρεύων ἐν Χαλανδρίτσῃ, ὡς ἐπὶ τοῦ Πλειστηριασμοῦ ὑπάλληλος,

Δηλοποιῶ ὅτι,

Συμφώνως πρὸς τὸ ὑπ' ἀριθ. 229 τῆς 18ης Ἰανουαρίου 1960 Βον ἐπαναληπτικὸν Πρόγραμμα δημοσίου ἀναγκαστικοῦ πλειστηριασμοῦ ἀκινήτου περιουσίας τοῦ δικαστικοῦ κλητῆρος τῶν ἐν Πάτραις Πρωτοδικῶν Χρίστου Γ. Ματθαιοπούλου, τὴν 14ην Φεβρουαρίου 1960 ἔτους, ἡμέραν Κυριακὴν καὶ ὥραν ἀπὸ 10ης ἕως 12ης τῆς μεσημβρίας τῆς αὐτῆς ἡμέρας, ἐνώπιόν μου καὶ ἔξωθι τοῦ γραφείου μου, κειμένου ἐν τῇ ἐνταῦθα καὶ παρὰ τὴν ὁδὸν Καλαβρύτων οἰκίᾳ τῆς ἰδιοκτησίας Γαλήνης χήρας Χρ. Μερκουρίου, καὶ ἐν κωλύματί μου ἐνώπιον τοῦ νομίμου ἀναπληρωτοῦ μου, ἐκτίθεται εἰς δημόσιον ἀναγκαστικὸν πλειστηριασμόν, ἡ διὰ τῆς ὑπ' ἀριθ. 190 τῆς 10ης Ἰουνίου 1959 ἐκθέσεως ἀναγκαστικῆς κατασχέσεως τοῦ αὐτοῦ ὡς ἄνω δικαστικοῦ κλητῆρος ἀναγκαστικῶς κατασχεθεῖσα καὶ ἐν αὐτῇ ἀναφερομένη καὶ περιγραφομένη ἀκίνητος περιουσία τοῦ Ἀνδρ. Ἀριστ. Κόρδα κατοίκου Ζαρουχλεῖκων Πατρῶν, τῇ ἐπισπεύσει τῆς Σεβαστῆς θυγατρὸς Εὐαγγέλου Εὐαγγελάτου κατοίκου Πατρῶν, ἐκτελούσης τὸ ὑπ' ἀρ. 3713 τῆς 8ης Μαΐου 1958 συμβόλαιον τοῦ Συμβολαιογράφου Πατρῶν Ἐπαμ. Μπέσκου καὶ ἵνα ἐκ τοῦ ἐκπλειστηριάσματος πληρωθῇ αὕτη τὴν ἣν δικαιοῦται λαμβάνειν ἀπαίτησίν της συμφώνως τῇ ἀπὸ 25)5)1959 κοινοποιηθείσῃ πρὸς τὸν ἀνωτέρω ὀφειλέτην ἐπιταγῇ, ὡς τὸ ὑπ' ἀριθ. 8106)1959 ἀποδεικτικὸν ἐπιδόσεως ἐπιταγῆς τοῦ δικαστικοῦ κλητῆρος τῶν ἐνΠάτραις Πρωτοδικῶν Ἰωάν. Κουγιᾶ κατοίκου Πατρῶν, ἤτοι 1) διὰ κεφάλαιον δραχ. 15.000, νομιμοτόκως ἀπὸ 8)5)1959 μέχρις ἐξοφλήσεως καὶ 2) δραχμὰς 516 δι' ἔξοδα κοινοποιηθείσης ἐπιταγῆς καὶ ταύτας ἐντόκως ἀπὸ τῆς κοινοποιήσεως μέχρις ἐξοφλήσεως ὡς καὶ δρ. 675 διὰ τὰς τρεῖς ἐντολὰς πρὸς συνέχισιν τοῦ πλειστηριασμοῦ καὶ κατὰ προτίμησιν τὰ τῆς παρούσης ἐκτελέσεως καὶ πλειστηριασμοῦ ἐν γένει ἔξαδα. Ὁ πλειστηριασμὸς εἶχεν ὁρισθῆ νὰ γίνῃ τὴν 26ην Ἰουλίου 1959 πλὴν ὅμως δὲν ἐγένετο ἀναβληθεὶς δυνάμει τῆς ὑπ' ἀριθμ. 411)1959 ἀποφάσεως τοῦ κ. Προέδρου Πρωτοδικῶν Πατρῶν ὑπὸ τοὺς ἐν αὐτῇ ὅρους, οὓς ὁ ὀφειλέτης δὲν ἐξεπλήρωσε. Τούτου ἕνεκεν ὁ πληρεξούσιος τῆς ἐπισπευδούσης ἔδωκεν αὐτῷ τὴν ἀπὸ 12ην Ὀκτωβρίου 1959 νέαν ἔγγραφον ἐντολὴν πρὸς συνέχισιν τοῦ ἐν λόγῳ πλειστηριασμοῦ δι' ἐκδόσεως ἐπαναληπτικοῦ προγράμματος ἵνα τελεσθῇ οὗτος τὴν 29ην Νοεμβρίου 1959 ἐκδώσας πρὸς τοῦτο τὸ ὑπ' ἀριθ. 209 τῆς 12—10—1959 ἐπαναληπτικὸν πρόγραμμά του, ὡρίσας ἡμέραν πλειστηριασμοῦ τὴν 29—11—1959, ὅτε καὶ πάλιν δὲν ἐγένετο ἀναβληθεὶς δυνάμει τῆς ὑπ' ἀριθ. 766)1959 ἀποφάσεως τοῦ κ. Προέδρου Πρωτοδικῶν Πατρῶν καὶ ὑπὸ ὅρους οὓς ὁ εἰρημένος ὀφειλέτης δὲν ἐξεπλήρωσε, δι' ὃ ὁ πληρεξούσιος δικηγόρος τῆς ἐπισπευδούσης Χρ. Βερρόπουλος διὰ τῆς ἀπὸ 13 Ἰ