ΠΕΛΟΠΟΝΝΗΣΟΣ

ΗΜΕΡΙΣ Η ΑΡΧΑΙΟΤΕΡΑ ΕΛΛΗΝΙΚΗ ΕΦΗΜΕΡΙΣ

Ἰδρυτής: ΧΑΡ. ΦΡΑΓΚΟΠΟΥΛΟΣ

Συμφώνως τῷ ἄρθρῳ 6 § 1 τοῦ Α. Ν. 1093)38
Ἰδιοκτησία καὶ Διεύθυνσις Τυπογραφείων
ΓΙΩΤΑ Κ. ΠΑΠΑΓΓΕΛΟΥΤΣΟΥ, Γεροκωστοπούλου 50, Πάτραι

ΣΥΝΔΡΟΜΑΙ: ΕΣΩΤΕΡΙΚΟΥ: Ἐτησία δραχ. 540
ΕΞΩΤΕΡΙΚΟΥ: » δολλ. 45

Κοινωνικά

ΓΑΜΟΙ

ΠΑΝΑΓΙΩΤΗΣ Α. ΚΟΤΖΑΜΑΝΙΔΗΣ
ΜΑΡΙΑ Ι. ΚΑΤΣΕΛΗ

ἐτέλεσαν τοὺς γάμους των.

Ἀνεχώρησεν εἰς Εὐρώπην πρὸς ἐνημέρωσιν ἐπὶ τῶν ἐπιτεύξεων τῆς εἰδικότητός του ὁ βιολόγος κ. ΓΕΩΡΓΙΟΣ ΣΙΓΑΛΟΣ. Κατὰ τὴν ἀπουσίαν του μέχρις 20ῆς Ὀκτωβρίου, τὸ ἐργαστήριόν του θὰ παραμείνῃ ἐν λειτουργίᾳ ὑπὸ τὴν διεύθυνσιν τῆς κ. Ἰφιγενείας Κέκκα, ἰατροῦ—μικροβιολόγου.

***

Τὸ δικηγορικὸν γραφεῖον ΠΑΥΛΟΥ Δ. ΜΑΡΙΝΑΚΗ μετεφέρθη Κανακάρη καὶ Γούναρη, νέα πολυκατοικία, α' ὄροφος, ἀριθ. δωματίου 103, τηλ. 45—74.

***

Τὸ δικηγορικὸν γραφεῖον τοῦ κ. ΑΣΗΜΑΚΗ ΑΡ. ΦΩΤΗΛΑ μεταφέρεται ἀπὸ 1ης Σεπτεμβρίου εἰς τὸ μέγαρον Γκολφινόπουλου, Γούναρη—Κανακάρη, α' ὄροφος, γραφεῖον 101.

***

Ὁ συμβολαιογράφος Πατρῶν ΠΕΤΡΟΣ ΓΕΩΡΓ. ΑΝΑΓΝΩΣΤΟΠΟΥΛΟΣ, μετατεθεὶς εἰς Ἀθήνας, ἐγκατέστησε τὸ συμβολαιογραφεῖον του εἰς τὴν διασταύρωσιν τῶν ὁδῶν Χαριλάου Τρικούπη καὶ Πανεπιστημίου ἀριθ 44, τηλ. 617—501.

ΕΠΙΣΤΡΟΦΑΙ

Ὁ καθηγητὴς ἑένων γλωσσῶν M. GEORCES MEXIS, Παναχαϊκοῦ 13, ἐπέστρεψεν ἀπὸ τὸ εἰς Εὐρώπην ταξείδιόν του.

ΙΑΤΡΟΙ

Ὁ ἰατρὸς μαιευτὴρ—γυναικολογος κ. ΧΑΡ. ΣΟΦΙΑΝΟΠΟΥΛΟΣ ἐπανέλαβε τὰς ἐργασίας του ἐν τῇ κλινικῇ του, ὁδὸς Ἀλ. Ὑψηλάντου 176.

***

Ὁ εἰδικὸς παθολόγος ἰατρὸς κ. ΖΑΧΑΡΟΠΟΥΛΟΣ ΜΙΛΤ. καὶ ἡ ἰατρὸς κ. ΖΑΧΑΡΟΠΟΥΛΟΥ ΝΙΚΗ, εἰδικὸς μικροβιολόγος, ἐπέστρεψαν ἐκ τοῦ εἰς Παρισίους ἐπιστημονικοῦ των ταξιδίου.

***

Ἐπανῆλθεν ὁ χειρουργὸς κ. Π. Σ. ΜΑΓΚΑΝΑΡΑΣ καὶ δέχεται εἰς τὴν κλινικήν του τὰς συνήθεις ὥρας.

***

ΓΙΑΝΝΟΥΛΗΣ ΚΩΝΣΤΑΝΤΙΝΟΣ, μαιευτὴρ, Κορίνθου 298. Τηλ. 35—60.

ΜΝΗΜΟΣΥΝΟΝ

Τελοῦμεν αὔριον Κυριακὴν καὶ ὥραν 9ην π. μ. ἐν τῷ ἱερῷ ναῷ Ἁγίας Φωτεινῆς 40θήμερον μνημόσυνον ὑπὲρ ἀναπαύσεως τῆς ψυχῆς τοῦ προσφιλοῦς μας συζύγου, πατρός, ἀδελφοῦ, θείου καὶ πάππου

ΑΝΤΩΝΙΟΥ ΜΑΚΡΙΔΗ
(Συνταξιούχου Τ.Ε.Β.Ε.)

παρακαλοῦμεν ὅθεν τοὺς τιμῶντας τὴν μνήμην του ὅπως προέλθουν καὶ ἑνώσουν μεθ' ἡμῶν τὰς πρὸς τὸν Ὕψιστον δεήσεις των.

Ἡ σύζυγος. Τὰ τέκνα.
Οἱ ἀδελφοί. Οἱ ἀνεψιοί.
Οἱ ἔγγονοι.

Τηλέφωνα Ἐπείγουσης Ἀνάγκης

* Πυροσβεστεῖον	25—61
»	25—62
* Α' Βοήθειαι	44—44
»	23—86
* Γ. Νοσοκομεῖον	26—98
* Ἀστυν. Δ)σις	28—35
* Γεν. Ἀσφάλεια	28—80
* «Γλαῦκος» βλάβαι	25—22

ΘΕΑΜΑΤΑ

ΑΙΓΛΗ. Σήμερον 8.30 — 12.30 «Πόθοι στὴ φλογισμένη ἄμμο» κατάλληλον.

ΑΛΑΜΠΡΑ. Σήμερον 8.30—12.30 «Φλόγες στὸ Ἀλγέρι».

ΑΣΤΟΡΙΑ. Σήμερον 8.15—12.15 «Ἀνάστασις» κατάλληλον.

ΑΣΤΗΡ (παιδικὸς κινηματογράφος). Κάθε Σάββατο, Κυριακὴ καὶ Τετάρτη.

ΕΣΠΕΡΟΣ. Σήμερον 8.30—12.30 «Χωρὶς ἐσένα δὲν μπορῶ νὰ ζήσω».

ΖΕΝΙΘ. Σήμερον 8—12.30 «Τὸ ὑπέροχο μυστικὸ» κατάλληλον.

ΟΑΣΙΣ. Σήμερον ἀπὸ 7 συνεχῶς «Ὁ Τζέρυ Λιούης ἀλεξιπτωτιστὴς» κατάλληλον.

ΟΥΦΑ. Σήμερον 7.30 — 12.30 «Μαρία Πενταγιώτισσα» κατάλληλον.

ΛΗΞΙΑΡΧΕΙΟΝ

Γεννήσεις: Ἄρρενα: Βασιλ. Μπελεζάκη, Κων. Μπουμπούλη. Θήλεα: Διον. Εὐσταθοπούλου, Σωτ. Τομαρᾶ, Γεωργ. Σγούρα, Τρ. Πετροπούλου, Ἀλ. Κοντέλου.

Γάμοι: Δημ. Καπνίσης καὶ Ἑλένη Ἀρβανίτη ἐκ Πατρῶν. Στ. Μοῦρτος ἐκ Τερψιθέας Ναυπακτίας—Ἄννα Μωμασούλα ἐκ Μανδανίσων Τριχωνίδος. Νικ. Ἀλεξόπουλος καὶ Ἀγγελικὴ Κορφιάτη ἐκ Πατρῶν.

ΒΙΟΛΟΓΙΚΑ ΕΡΓΑΣΤΗΡΙΑ

ΒΙΟΧΗΜΕΙΑΣ—ΜΙΚΡΟΒΙΟΛΟΓΙΑΣ — ΑΙΜΑΤΟΛΟΓΙΑΣ—ΠΑΡΑΣΙΤΟΛΟΓΙΑΣ

ΣΠΥΡΟΥ ΜΑΝΩΛΑΚΟΥ

ΙΑΤΡΟΥ — ΜΙΚΡΟΒΙΟΛΟΓΟΥ
ΚΟΛΟΚΟΤΡΩΝΗ 52
Τηλέφ. 33—00
(Ἰσόγειον Κλινικῆς ΠΟΥΝΤΖΑ)

Ὁ ἰατρὸς—μικροβιολόγος κ. Σπῦρος Μανωλάκος καθιστᾶ γνωστὸν ὅτι, διακόψας τὴν συνεργασίαν μετὰ τοῦ κ. Γεωργίου Σίγαλοῦ, φαρμακοποιοῦ—βιοχημικοῦ, ἐγκατέστησε τὸ τελείως ἀνακαινισθὲν ἐργαστήριόν του ἐπὶ τῆς ὁδοῦ Κολοκοτρώνη 52 (Ἰσόγειον Κλινικῆς ΠΟΥΝΤΖΑ).

ΜΝΗΜΟΣΥΝΟΝ

Τελοῦντες αὔριον Κυριακὴν καὶ ὥραν 9ην π. μ. ἐν τῷ ἱερῷ ναῷ Ἁγίας Τριάδος 40θήμερον μνημόσυνον ὑπὲρ ἀναπαύσεως τῆς ψυχῆς τῆς προσφιλοῦς μας μητρός, ἀδελφῆς, θείας καὶ μαμμῆς

ΒΙΚΤΩΡΙΑΣ Κ. ΖΩΓΟΠΟΥΛΟΥ

παρακαλοῦμεν τοὺς τιμῶντας τὴν μνήμην της ὅπως προσέλθουν καὶ ἑνώσουν μεθ' ἡμῶν τὰς πρὸς τὸν Ὕψιστον δεήσεις των.

Τὰ τέκνα: Γεώργιος καὶ Νικολίτσα, Παντελῆς καὶ Ἄννα, Χρῆστος καὶ Διονυσία Ζωγόπουλοι, Ἀθανάσιος, Νικόλαος καὶ Εὐτυχία Ζωγόπουλοι, Ἑλένη καὶ Χρῆστος Βέρρας (ἐν Ἀμερικῇ). **Οἱ ἀδελφοί: Ἰωάννης Ἀσημακόπουλος, Ταξία καὶ Τίμης, Νίτσα** (χήρα) **Παν. Ἀσημακοπούλου** (ἐν Ἀμερικῇ), **Χρηστίνα καὶ Ντίνος Γεωργακόπουλος.**

Οἱ ἀνεψιοί. Οἱ ἔγγονοι.

ΜΝΗΜΟΣΥΝΟΝ

Αὔριον Κυριακὴν καὶ ὥραν 9ην π. μ., τελοῦντες τὸ ἐτήσιον μνημόσυνον τῆς κτήτορος τοῦ Ι. Ν. «Κοίμησις τῆς Θεοτόκου» Παραλίας Μιντιλογλίου

ΑΤΑΛΑΝΤΗΣ ΧΑΡΑΛΑΜΠΟΠΟΥΛΟΥ

παρακαλοῦμεν τοὺς τιμῶντας τὴν μνήμην της ὅπως προσέλθουν καὶ ἑνώσουν μεθ' ἡμῶν, τὰς πρὸς τὸν Ὕψιστον δεήσεις των.

Τὸ Ἐκκλησιαστικὸν Συμβούλιον

ΜΝΗΜΟΣΥΝΟΝ

Τελοῦντες αὔριον Κυριακὴν καὶ ὥραν 9ην π. μ. ἐν τῷ ἱερῷ ναῷ Παναγίας Ὑπαπαντῆς Καμαρῶν ἐτήσιον μνημόσυνον ὑπὲρ ἀναπαύσεως τῆς ψυχῆς τοῦ προσφιλοῦς μας συζύγου, πατρός, ἀδελφοῦ καὶ θείου

ΚΩΝΣΤΑΝΤΙΝΟΥ Γ. ΤΣΑΛΠΑΤΟΥΡΟΥ

παρακαλοῦμεν πάντας τοὺς τιμῶντας τὴν μνήμην του ὅπως προσέλθουν καὶ ἑνώσουν μεθ' ἡμῶν τὰς πρὸς τὸν Ὕψιστον δεήσεις των.

Ἡ σύζυγος. Τὰ τέκνα. Οἱ λοιποὶ συγγενεῖς.

ΜΝΗΜΟΣΥΝΟΝ

Τελοῦντες αὔριον Κυριακὴν καὶ ὥραν 8.30 π. μ. ἐν τῷ ἱερῷ ναῷ Παναγίας Ἀλεξιωτίσσης (Βι Νεκροταφείου) 40θήμερον μνημόσυνον ὑπὲρ ἀναπαύσεως τῆς ψυχῆς τοῦ πολυαγαπημένου μας υἱοῦ καὶ ἀδελφοῦ

ΣΠΥΡΙΔΩΝΟΣ ΔΙΟΝ. ΠΟΤΑΜΙΑΝΟΥ

παρακαλοῦμεν πάντας τοὺς τιμῶντας τὴν μνήμην του ὅπως εὐαρεστούμενοι προσέλθουν καὶ ἑνώσουν μεθ' ἡμῶν τὰς πρὸς τὸν Ὕψιστον δεήσεις των.

Ἡ τεθλιμμένη μήτηρ: Ἀγγελικὴ Διον. Ποταμιάνου. Οἱ ἀδελφοί: Γεράσιμος, Θωμᾶς καὶ Ἀλίκη, Κων)νος καὶ Μαρία, Κλειώ.

Γραφεῖον κηδειῶν Ι. Χαριτάτου καὶ υἱῶν Ὀρέστη καὶ Δημητρίου Γερμανοῦ 108—τηλ. 28—39

ΜΝΗΜΟΣΥΝΟΝ

Τελοῦμεν αὔριον Κυριακὴν καὶ ὥραν 9ην π. μ. ἐν τῷ ἱερῷ ναῷ Ζωοδόχος Πηγῆ Σαγεΐκων, 40θήμερον μνημόσυνον ὑπὲρ ἀναπαύσεως τῆς ψυχῆς τοῦ προσφιλοῦς μας συζύγου, πατρός, ἀδελφοῦ, θείου καὶ πάππου

ΧΡΗΣΤΟΥ Β. ΚΟΝΤΟΓΙΑΝΝΗ

παρακαλοῦμεν πάντας τοὺς τιμῶντας τὴν μνήμην του ὅπως προσέλθουν καὶ ἑνώσουν μεθ' ἡμῶν τὰς πρὸς τὸν Ὕψιστον δεήσεις των.

Ἡ σύζυγος. Τὰ τέκνα. Οἱ ἀδελφοί, Οἱ ἀνεψιοί. Οἱ ἔγγονοι.

Ἰδιαίτεραι προσκλήσεις δὲν θὰ σταλοῦν.

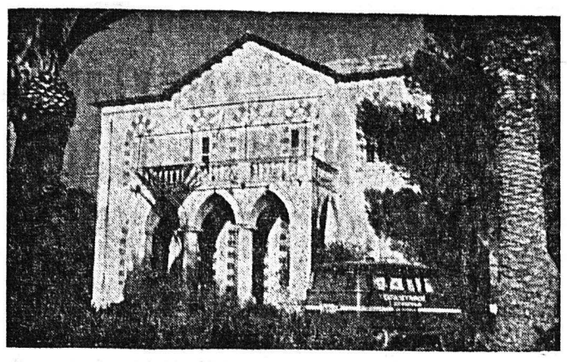

ΤΟ ΕΚΠΑΙΔΕΥΤΗΡΙΟΝ "ΣΩΤΗΡΧΟΠΟΥΛΟΥ"

Μὲ τὴν νέα ἐξόρμησι ΠΡΟΣΦΕΡΕΙ ὅ,τι τὸ παιδὶ ἔχει ἀνάγκη.

Καλὴ ἐκπαίδευσι. Θαυμάσιο μοναδικὸ περιβάλλον.

ΓΟΝΕΙΣ: Σᾶς ἀπασχολεῖ τὸ ζήτημα τῆς ἀπογευματινῆς μελέτης καὶ τοῦ περιπάτου τῶν παιδιῶν σας: Τὴ λύση σᾶς τὴν προσφέρομεν ἡμεῖς, ΔΙΟΤΙ:

Μόνον τὸ Νέον Ἐκπαιδευτήριον **ΣΩΤΗΡΧΟΠΟΥΛΟΥ** ἔχει τὴν δυνατότητα ν' ἀνταποκριθῇ στὶς σημερινὲς ἀπαιτήσεις τῆς μορφώσεως τοῦ παιδιοῦ.

Ἡ μεταφορὰ τῶν μαθητῶν, ἡ ἐπίσκεψις τῶν κηδεμόνων εἰς τὸ νέον Διδακτήριον γίνεται διὰ τῶν λεωφορείων τῆς Σχολῆς.

★

Πληροφορίαι: Κορίνθου 184—Τηλ. 27-77

ΓΕΩΡΓΙΚΑΙ ΟΜΙΛΙΑΙ

Ἐκπρόσωποι τῆς Γενικῆς Συνομοσπονδίας Ἀγροτῶν Ἑλλάδος καὶ τοῦ Ἀγροτικοῦ Συλλόγου Ἀχαΐας θὰ ὁμιλήσουν ἐνώπιον συγκεντρώσεως ἀγροτῶν σήμερον τὴν ἑσπέραν εἰς Γιουλέϊκα καὶ αὔριον εἰς Καλαμάκι, περὶ τῆς μέχρι σήμερον ἐξελίξεως τῆς συνδικαλιστικῆς ὀργανώσεως τῶν ἀγροτῶν καὶ ἄλλων συνεταιριστικῶν, φιλοδασικῶν κ.λ.π. θεμάτων.

ΑΝΑΚΟΙΝΩΣΙΣ Ο. Τ. Ε.

Φέρεται εἰς γνῶσιν τῶν κατόχων αὐτομάτων τηλεφωνικῶν συνδέσεων, τῶν εὑρισκομένων εἰς τὴν περιοχὴν τῆς ἄνω πόλεως Πατρῶν καὶ ἀπὸ τῆς ὁδοῦ Λόντου πρὸς Μαρούδα καὶ Σύνορα, ὅτι διὰ τεχνικοὺς λόγους θὰ διακοποῦν αὗται τὴν 11]9 ἡμέραν Κυριακὴν καὶ ἀπὸ τῆς 6ης πρωϊνῆς ὥρας μέχρι καὶ τῆς 18ης μ. μ.

Γ' Συγκρότημα ΟΤΕ
Γ. Διαούρτας

ΙΑΜΑΤΙΚΑ ΛΟΥΤΡΑ ΧΑΜΑΜ ΠΑΤΡΩΝ ἡ "ΜΑΚΡΟΖΩΪΑ"

★

Διὰ τῶν Χαμὰμ θεραπεύονται τὰ ἄλματα, ἀρθριτικά, ρευματικά, ψαμμιακά, βρογχικά, μητρικά, κρυοπαγήματα-ἐκζέματα, ἀρτηριοσκλήρωσις, ἡ ἐπιδερμίδα κ.λ.π. Μαζὶ μὲ θειοῦχα γίνεται ἀποτελεσματικὴ θεραπεία.

Ἔναρξις ἀπὸ τῆς 6ης πρωϊνῆς μέχρι τῆς 10ης ἑσπερινῆς.

Ταχυτάτη ἐξυπηρέτησις διὰ τοῦ αὐτοκινήτου.

Τηλέφ. 42—67
ΜΠΟΥΚΑΟΥΡΗ 29

ΖΥΜΩΤΙΝΗ

Νεώτατον φάρμακον ποὺ προφυλάσσει τὸ κρασὶ ἀπὸ ὅλες τὶς ἀσθένειες.

Ἅμα τὸ ρίξετε στὸ βαρέλι ἀπὸ τὴν ἀρχή, οὔτε θὰ κόβῃ, οὔτε θὰ θολώνῃ, οὔτε θὰ ξυνίσῃ ποτέ. Τὸ κρασί σας θὰ γίνῃ σὰν ΣΑΜΠΑΝΙΑ.

Στοιχίζει μόνον δρχ. 11.50 κάθε κουτάκι διὰ 100 ὀκάδες, 22 διὰ 200 καὶ 54 διὰ 500 ὀκάδας

ΑΝΤΙΠΡΟΣΩΠΟΣ
ΜΕΤΑ ΠΑΡΑΚΑΤΑΘΗΚΗΣ
Β. ΜΟΛΟΧΑΣ
Παντανάσσης 17
Τηλ. 31—65
ΠΑΤΡΑΙ

ΜΕ ΤΟ
ΠΛΩΤΟΝ ΠΟΥΛΜΑΝ "ΜΑΡΙΛΕΝΑ"
ΑΥΡΙΟΝ ΚΥΡΙΑΚΗΝ
Διὰ **ΒΑΣΙΛΙΚΗΝ**

Μόνον μὲ 17 δραχ. εἰσιτήριον μετ' ἐπανόδου καὶ μὲ ΔΩΡΕΑΝ τὰ παιδιά μέχρις 7 ἐτῶν. Ἀναχώρησις ἐκ Πατρῶν ὥραν 6.15 π. μ. ἐκ Βασιλικῆς ὥρα 7 μ.μ.

Δηλώσεις ἀπαραίτητοι μέχρι τῆς μεσημβρίας τῆς σήμερον εἰς τὸ Πρακτορεῖον Ἀγίου Ἀνδρέου 30 α'. Τηλ. 26—86

ΤΕΧΝΙΚΑΙ ΣΧΟΛΑΙ ΛΟΥΝΤΖΗ
ΜΗΧΑΝΟΤΕΧΝΙΑΣ — ΗΛΕΚΤΡΟΤΕΧΝΙΑΣ
καὶ
ΜΕΣΗ ΣΧΟΛΗ
ΕΡΓΟΔΗΓΩΝ — ΤΕΧΝΙΚΩΝ ΒΟΗΘΩΝ ΟΙΚΟΔΟΜΩΝ ΚΑΙ ΔΗΜΟΣΙΩΝ ΕΡΓΩΝ

Ἀνεγνωρισμέναι καὶ ἐπιχορηγούμεναι ὑπὸ τοῦ Κράτους

★

ΑΝΑΚΟΙΝΩΣΙΣ

Αἱ εἰσιτήριοι ἐξετάσεις θὰ πραγματοποιηθοῦν τὴν 28 Σεπτεμβρίου. Δικαιολογητικὰ διὰ τὰ Τμήματα Μηχανοτεχνίας καὶ Ἠλεκτροτεχνίας: Ἀπολυτήριον Δημ. Σχολείου καὶ διὰ τὴν ΜΕΣΗΝ ΣΧΟΛΗΝ ΕΡΓΟΔΗΓΩΝ τουλάχιστον Ἐνδεικτικὸν Γ' Τάξεως ἑξαταξίου Γυμνασίου ἢ Ἐμπορικῆς Σχολῆς.

Αἱ ἐξετάσεις τῶν ἀνεξεταστέων ἄρχονται τὴν 15ην τρέχ. μηνός.

Αἱ ἐγγραφαὶ ἁπάντων λήγουν τὴν 30ὴν Σεπτεμβρίου.

Πληροφορίαι, ἐγγραφαὶ κ.λ.π. καθημερινῶς εἰς τὴν Γραμματείαν τῶν Σχολῶν, ΚΟΡΙΝΘΟΥ καὶ ΑΓΙΟΥ ΝΙΚΟΛΑΟΥ, τηλ. 42-88.

ΤΡΑΥΜΑΤΙΣΜΟΣ

Τὴν 9ην π. μ. χθὲς τρίκυκλος μοτοσυκλέττα, ὁδηγουμένη ὑπὸ τοῦ Ἀριστ. Μ. Ἀμπαταγγέλου παρέσυρε παρὰ τὴν ὁδὸν Λόντου καὶ ἐτραυμάτισεν ἐλαφρῶς τὸν Ν. Α. Μούγιον, Ὁ τραυματισθεὶς διεκομίσθη εἰς τὸ γενικὸν νοσοκομεῖον.

Ὁ ὀρθοπεδικὸς ΧΕΙΡΟΥΡΓΟΣ
Δr **ΒΛΑΔΙΜΗΡΟΣ ΣΤΕΦΑΝΙΔΗΣ**

Διδάκτωρ τοῦ Πανεπιστημίου Ἀθηνῶν.

Ἐπὶ σειρὰν ἐτῶν ΕΠΙΜΕΛΗΤΗΣ ΤΟΥ ΑΣΚΛΗΠΙΕΙΟΥ ΒΟΥΛΑΣ Ε.Ε.Σ.

Ἐγκαταστάθη ἐν ΠΑΤΡΑΙΣ ὁδὸς ΚΟΡΙΝΘΟΥ ἀρ. 255 καὶ δέχεται 12—1 μεσημβρινὴ καὶ 5.30—7.30 μ. μ.

ΣΧΟΛΙΚΑ ΕΙΔΗ
ΧΑΡΤΙΚΑ
ΒΙΒΛΙΑ
ΕΝΤΥΠΑ
ΓΡΑΦΙΚΗ ΥΛΗ
πάσης φύσεως.
Τιμαὶ ἐξαιρετικαὶ
"ΤΟΥΛΑΣ - ΜΑΥΡΑΚΟΣ"
ΕΡΜΟΥ 45

Μαθηταί
προμηθεύεσθε τὰ βιβλία σας καὶ Σχολικά σας εἴδη στὰ Καταστήματα
Χ. & Ι. ΚΑΓΙΑΦΑ
ΕΡΜΟΥ 14 ΑΙΟΛΟΥ 68
ΠΑΤΡΑΙ — ΑΘΗΝΑΙ
ΠΡΟΣ ΤΟ ΣΥΜΦΕΡΟΝ ΣΑΣ

Η ΤΟΥΡΙΣΤΙΚΗ ΚΙΝΗΣΙΣ ΔΙΑ ΤΟΥ «ΕΓΝΑΤΙΑ»

Περὶ τὴν 6,30 μ. μ. χθὲς κατέπλευσεν εἰς τὸν λιμένα μας τὸ πορθμεῖον «Ἐγνατία», τὸ ὁποῖον ἀπεβίβασεν 140 τουρίστας καὶ 40 αὐτοκίνητα.

Τὸ φέρρυ—μπὼτ Ἰταλίας — Ἑλλάδος ἀπέπλευσε περὶ τὴν 11ην νυκτερινὴν, ἀφοῦ παρέλαβε 250 ἐπιβάτας καὶ 65 αὐτοκίνητα.

ΦΥΣΙΟΛΑΤΡΙΚΟΣ ΣΥΝΔΕΣΜΟΣ ΠΑΤΡΩΝ

ΔΕΥΤΕΡΑ 12 ΣΕΠΤΕΜΒΡΙΟΥ
ΕΚΘΕΣΙΣ ΘΕΣΣΑΛΟΝΙΚΗΣ
μὲ Πούλμαν

Πληροφορίαι καὶ δηλώσεις εἰς τὰ Ἐντευκτήριά μας Κανακάρη 184, τηλ. 43—56 καὶ 22—98.

ΟΔΗΓΟΙ:

"Οταν τὸ αὐτοκίνητον σταθμεύῃ προσωρινῶς σὲ μὴ καθωρισμένας θέσεις σταθμεύσεως, πρέπει νὰ διατηροῦνται κατὰ τὴν νύκτα ἀναμμένα τὰ μικρὰ φῶτα, ὡς καὶ τὸ ὀπισθεν ἐρυθρόν.

• ΕΙΔΗ ΣΧΕΔΙΑΣΕΩΣ
• ΟΡΓΑΝΑ ΜΕΤΡΗΣΕΩΣ
• ΚΑΙ ΤΟΠΟΓΡΑΦΙΑΣ

Κ.Χ. ΡΟΔΟΠΟΥΛΟΣ
ΜΑΙΖΩΝΟΣ 103 • ΠΑΤΡΑΙ

ΘΕΙΑ ΚΗΡΥΓΜΑΤΑ

Αὔριον κατὰ τὴν Θ. Λειτουργίαν θὰ ὁμιλήσουν οἱ κάτωθι:

Οἱ ἀρχιμ. Ἱερόθ. Τσαντίλης πρωτοσύγκελλος, εἰς Εὐαγγελίστριαν, Χαρίτ. Πνευματικάκης ἱεροκήρυξ, εἰς ναὸν Κοιμήσεως τῆς Θεοτόκου Παραλίας, Ἀχίλ. Παπαθανασόπουλος εἰς Ἅγιον Ἀνδρέαν.

Οἱ αἰδεσ. Γ. Παπασταύρου εἰς Ἅγ. Βαρβάραν καὶ Ν. Κογιώνης εἰς Παντάνασσαν.

Οἱ κ. κ. Μαρτίνης εἰς Καμάραις καὶ Σ. Φωτόπουλος εἰς Λεόντιον.

ΣΥΝΕΤΑΙΡΙΣΜΟΣ ΑΓΕΛΑΔΟΤΡΟΦΩΝ ΠΕΡΙΦΕΡΕΙΑΣ ΠΑΤΡΩΝ Συν. Π.Ε.

ΠΡΟΣΚΛΗΣΙΣ ΓΕΝΙΚΗΣ ΣΥΝΕΛΕΥΣΕΩΣ

Καλοῦνται τὰ μέλη τοῦ Συνεταιρισμοῦ Ἀγελαδοτρόφων Περιφερείας Πατρῶν Συν. Π. Ε. εἰς Γενικὴν Συνέλευσιν διὰ τὴν 25ην Σεπτεμβρίου 1960 ἡμέραν Κυριακὴν καὶ ὥραν 9 1)2 π.μ. ἐν τῇ ἐνταῦθα καὶ ἐπὶ τῆς ὁδοῦ Μαιζῶνος 95, αἰθούσῃ τῆς Ὁμοσπονδίας Ἐπαγγελματιῶν καὶ Βιοτεχνῶν Πατρῶν κατόπιν τῆς ὑπ' ἀριθ. 907)4.8.60 ἀποφάσεως τοῦ Διοικητικοῦ Συμβουλίου καὶ τῆς ὑποβληθείσης αἰτήσεως τοῦ 1)20 τῶν μελῶν τοῦ Συν)σμοῦ, πρὸς συζήτησιν καὶ λῆψιν ἀποφάσεων ἐπὶ τῶν κάτωθι θεμάτων:

1) Ἀνακοινώσεις ἐπὶ τοῦ θέματος τοῦ Ἐργοστασίου Παστεριώσεως Γάλακτος.

2) Μείωσις εὐθύνης τῶν συνεταίρων καὶ συνεταιρικῆς μερίδος.

Ἐν Πάτραις τῇ 9 Σ)βρίου 1960

Συνεταιρισμὸς Ἀγελαδοτρόφων Περιφερείας Πατρῶν Συν. Π. Ε.
Ὁ Πρόεδρος
Ν. Σκληβανιώτης

ΔΙΑ ΤΟ ΠΑΡΑΛΥΤΟ ΠΑΙΔΙ

Ἀνώνυμος κυρία κατέθεσε (δι' ἡμῶν) δρχ. 50 διὰ τὸ παράλυτο παιδὶ Σταμούλη.

ΕΙΣ ΜΝΗΜΗΝ

Ὑπὲρ τοῦ Ἀσύλου Ἀνιάτων κατέθεσαν:

Ἡ οἰκογένεια Ἀναστασίου Κουραχάνη δρχ. 100 καὶ ὁ κ. καὶ ἡ κ. Θ. Οἰκονομίδου δρχ. 100 εἰς μνήμην Φωφῶς Δημητροπούλου. Ἀνώνυμος κυρία Ε. Τ. δρχ. 50 εἰς μνήμην Παναγ. Καββαδία. Ἀνώνυμος κυρία Β. δρχ. 50 εἰς μνήμην τοῦ υἱοῦ της.

ΑΠΟΠΕΙΡΑ ΦΟΝΟΥ ΔΙ' ΕΡΩΤΙΚΗΝ ΑΝΤΙΖΗΛΙΑΝ

Τὰς μεταμεσονυκτίους ὥρας προχθές, ὁ Δημ. Κων. Μπαμπάκης, 24 ἐτῶν, κάτοικος Χούνης Αἰτωλοακαρνανίας, καιροφυλακτῶν παρὰ τὴν θέσιν «Ριζέϊκα» Ἁγ. Βλασίου ἐπυροβόλησε διὰ κυνηγετικοῦ ὅπλου κατὰ τοῦ διερχομένου ἐκεῖθεν Ἠλία Βασ. Μέντσου, 25 ἐτῶν, κατοίκου Ἁγ. Βλασίου, μὲ ἀποτέλεσμα νὰ τραυματίσῃ αὐτὸν σοβαρῶς εἰς τὸ πρόσωπον.

Ὡς ἐγνώσθη, ὁ δράστης προέβη εἰς τὴν πρᾶξιν του διὰ λόγους ἐρωτικῆς ἀντιζηλίαν.

ΔΗΜΟΣΙΑ ΕΠΙΧΕΙΡΗΣΙΣ ΗΛΕΚΤΡΙΣΜΟΥ

Προκηρύσσεται πλειοδοτικὸς διαγωνισμὸς διὰ τὴν ἐκποίησιν Ρυμουλκουμένου Οἰκίσκου κατασκευῆς ἐργοστασίου MARVEL ἐπὶ 4 ἐλαστικῶν τροχῶν, μετὰ διαφόρων ἐξαρτημάτων.

Προθεσμία ὑποβολῆς προσφορῶν μέχρι καὶ τῆς 8.10.60.

Πληροφορίαι: Καθημερινῶς ἀπὸ 12.30 μέχρι 14.30 μέχρι καὶ τῆς 8ης Ὀκτωβρίου 1960, εἰς Γραφεῖα ΔΕΗ (Ὑπηρεσίαν Προμηθειῶν), Χαλκοκονδύλη 30 Ἀθήνας, ἢ Δ)νσιν Περιφερείας Πελ)σου καὶ Ἠπείρου (Γραφεῖον Προμηθειῶν) Παντανάσσης 4, Πάτρας.

(Ἐκ τῆς Διευθύνσεως)

ΑΥΤΟΝΟΜΟΣ ΣΤΑΦΙΔΙΚΟΣ ΟΡΓΑΝΙΣΜΟΣ
ΤΜΗΜΑ ΤΕΧΝΙΚΟΝ
ΠΕΡΙΛΗΨΙΣ ΔΙΑΚΗΡΥΞΕΩΣ

1. Ὁ Αὐτόνομος Σταφιδικὸς Ὀργανισμὸς προκηρύσσει Δημόσιον μειοδοτικὸν διαγωνισμὸν δι' ἐνσφραγίστων προσφορῶν διὰ τὴν προμήθειαν καὶ ἐγκατάστασιν διαφόρων μηχανημάτων ἐπεξεργασίας ξηρᾶς Κορινθιακῆς σταφίδος διὰ τὰ σταφιδεργοστάσια αὐτοῦ Πύργου καὶ Κιάτου.

2. Ὁ Διαγωνισμὸς θέλει διεξαχθῆ τὴν 3ην Ὀκτωβρίου 1960 ἡμέραν Δευτέραν καὶ ὥραν 11ην π.μ. εἰς τὰ ἐν Πάτραις Κεντρικὰ Γραφεῖα Α.Σ.Ο. (Παντανάσσης 3).

3. Δεκτοὶ εἰς τὸν διαγωνισμὸν κατασκευασταὶ σχετικῶν μηχανημάτων.

4. Πλείονες πληροφορίαι εἰς τὰ ἐν Πάτραις Κεντρικὰ Γραφεῖα Α.Σ.Ο. (Τμῆμα Τεχνικὸν) καὶ τὰ Ὑποκαταστήματα Α.Σ.Ο. Πύργου καὶ Κιάτου κατὰ τὰς ἐργασίμους ἡμέρας καὶ ὥρας.

Αὐτόνομος Στ)κὸς Ὀργανισμὸς
Ὁ Διευθύνων Σύμβουλος
Ι. Παπαδόπουλος

ΑΙΜΟΡΡΟΪΔΕΣ,

περιοδικὰ συρίγγια καὶ κιρσοὶ κάτω ἄκρων θεραπεύονται ριζικῶς καὶ ἄνευ ἐγχειρήσεως παρὰ τοῦ στομαχολόγου καὶ παθολόγου ἰατροῦ κ. Ν. ΤΣΙΛΙΡΑ, Κανάρη 49, τηλ. 39—33.

Πλῆρες ΔΗΜΟΤΙΚΩΝ ΣΧΟΛΕΙΩΝ καὶ ΝΗΠΙΑΓΩΓΕΙΩΝ
ΟΙ "ΤΡΕΙΣ ΙΕΡΑΡΧΑΙ"
(ΤΗΣ ΧΡΙΣΤΙΑΝΙΚΗΣ ΜΟΡΦΩΤΙΚΗΣ ΕΝΩΣΕΩΣ)
ΜΑΙΖΩΝΟΣ 94, ΠΛΑΤΕΙΑ ΓΕΩΡΓΙΟΥ Α'. ΤΗΛ. 32—16

- ΜΟΡΦΩΣΙΣ ΕΛΛΗΝΟΧΡΙΣΤΙΑΝΙΚΗ
- ΠΕΡΙΒΑΛΛΟΝ ΟΙΚΟ