

ΠΕΛΟΠΟΝΝΗΣΟΣ

Οδηγητική Ζωή

Η ΠΑΝΑΧΑΪΚΗ ΘΑ ΠΡΟΒΗ ΕΙΣ ΩΡΙΣΜΕΝΑΣ ΑΛΛΑΓΑΣ ΠΑΙΚΤΩΝ ΠΡΟΠΟΝΕΙΤΑΙ ΣΗΜΕΡΟΝ Η ΟΜΑΣ

Υπάρχουν χθές πληροφορίες ότι ιδρύονται την Παναχαϊκή κατέληξαν εις την απόφαση...

Επίσης κατά τον αγώνα μεταξύ Θεσσαλίας - Αστερός εκδόθησαν 1147 εισιτήρια και εισεπράχθησαν 17.205 δραχ.

Πατρικά Ημερονύκτια

Στα Πεταχτα ΠΕΛΟΠΟΝΝΗΣΙΑΚΑ ΕΔΩ ΚΙ' ΕΚΕΙ

ΠΕΡΑΣΕ νομίζω άποσπαστήρη τη μία μικρή, αλλά σημαντική εξέλιξη τις τελευταίες ημέρες...

ΕΝ ΟΦΕΙ ΤΗΣ ΠΟΝΤΙΣΕΩΣ ΤΟΥ ΥΠΟΒΡΥΧΙΟΥ ΚΑΛΩΔΙΟΥ ΤΗΣ Δ.Ε.Η. ΜΕΤΑΞΥ ΡΙΟΥ-ΑΝΤΙΡΡΙΟΥ

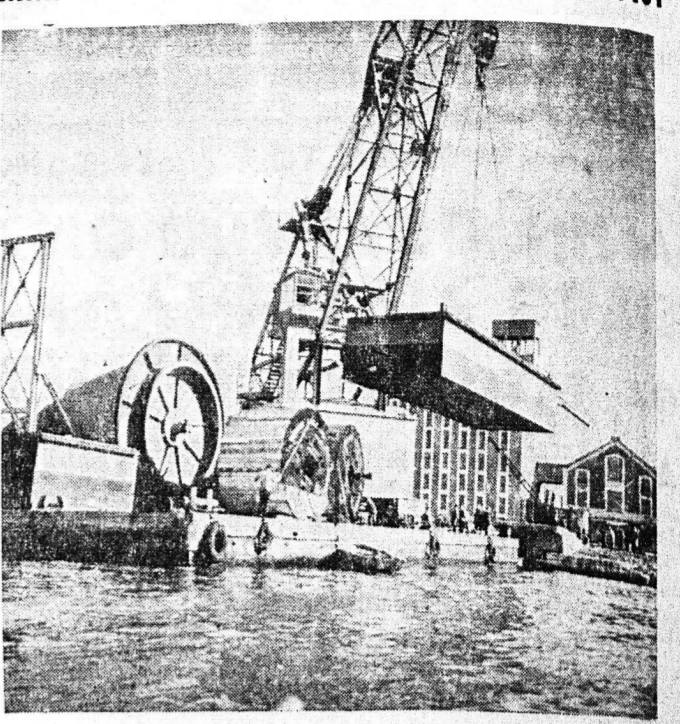

Η εκφόρτιση εις τον λιμένα μας των τεραστίων τυμπάνων και της ειδικής σχεδίας ποντίσεως του υποβρυχίου καλωδίου της Δ.Ε.Η. διά την σύνδεση της Αιτωλοακαρνανίας με το Έθνικόν δίκτυον.

ΣΥΓΚΟΙΝΩΝΙΑ

ΠΕΤΡΟΣ Μ. ΝΟΜΙΚΟΣ Α.Ε. ΘΗΡΑΪΚΗ ΑΤΜΟΠΛΟΙΑ Δ)Π "ΜΙΑΟΥΛΗΣ"

ΠΡΑΚΤΟΡΕΙΟΝ Χ. ΜΕΣΣΗΝΗ "ΘΩΝΟΣ" - ΑΜΑΛΙΑΣ 55 - ΤΗΛ. 21-85, 38-87

ΑΤΜΟΠΛΟΙΑ ΛΑΖΑΡΟΥ ΛΑΓΑ Δ)Π «ΜΑΡΙΑΕΝΑ» Κάθε Σάββατον μεσονύκτιον διά Ζάκυνθον, Λη εύριον, Αργολίδα.

ΑΤΜΟΠΛΟΙΑ ΑΔΕΛΦΩΝ Σ. ΤΥΠΑΛΑΟΥ Α.Ε. ΓΡΑΜΜΑΙ ΕΣΩΤΕΡΙΚΟ - Τακτική Γραμμή Έλλάδος - Ίταλίας.

ΝΕΑ ΗΠΕΡΩΤΙΚΗ ΑΤΜΟΠΛΟΙΑ Α)Π «ΔΙΓΙΕΥΣ» Έκτάκτως Παρασκευήν 10η έσπερινήν διά Πειραιά, Ηράκλειον, Ρέθυμνον, Χανιά.

ΑΤΜΟΠΛΟΙΑ ΑΔΕΛΦΩΝ Σ. ΤΥΠΑΛΑΟΥ Α.Ε. ΓΡΑΜΜΑΙ ΕΣΩΤΕΡΙΚΟ - Τακτική Γραμμή Έλλάδος - Ίταλίας.

ΒΑΜΒΑΚΟΠΙΤΤΑ Διαρκής παρακαταθήκη των καλύτερων εργασιών και εν γένει κτηνοτροφικά.

ΠΑΤΑΤΟΠΟΡΟΣ ΤΡΙΠΟΛΕΩΣ ΛΙΠΑΣΜΑΤΑ ΝΙΤΡΩΕΙΙΚΗ και ΒΕΙΤΙΚΗ ΑΜΜΟΝΙΑ ΝΙΤΡΟ - ΚΑΦΟΡΟ ΙΤΑΛΙΚΗΣ ΠΡΟΕΛΕΥΣΕΩΣ

ΑΝΤΩΝΙΟΣ ΣΙΚΟΛΑΣ ΓΕΡΟΚΩΣΤΟΠΟΥΛΟΥ 5 ΤΗΛ. 33-64

100 χρόνια ΚΡΑΤΑ ΤΑ ΣΚΗΠΤΡΑ ΤΗΣ ΕΚΑΕΚΤΗΣ ΠΟΙΟΤΗΤΟΣ 601 Η ΜΟΝΗ ΓΥΝΑΙΚΑ και original ΜΑΥΡΟΔΑΦΝΗ

15ΘΗΜΕΡΟΝ ΕΚΠΤΩΣΕΩΝ ΕΙΣ ΟΛΑ ΜΑΣ ΤΑ ΕΚΛΕΚΤΑ ΕΙΔΗ 10° - 20° ΤΑ ΔΙΑΦΟΡΑ ΥΠΟΛΟΓΑ ΣΧΕΔΟΝ ΧΑΡΙΣΜΑ

ΝΕΑ ΚΛΙΝΙΚΗ ΜΑΙΕΥΤΙΚΗ - ΧΕΙΡΟΥΡΓΙΚΗ - ΓΥΝΑΙΚΟΛΟΓΙΚΗ Η "ΕΥΑΓΓΕΛΙΣΤΡΙΑ"

ΝΙΚΟΛΑΟΣ Γ. ΠΑΡΧΑΣ ΠΑΙΔΙΑΤΡΟΣ Έπι τετραετίαν έσωτερικός Ιατρός του Τμήματος Νεογεννητών και Προύρων εις το Μαιευτήριον «ΑΛΕΞΑΝΔΡΑ»

ΙΦΙΓΕΝΕΙΑ ΝΙΚΟΛΑΪΔΟΥ - ΚΕΚΚΑ ΙΑΤΡΟΣ - ΜΙΚΡΟΒΙΟΛΟΓΟΣ Δέχεται καθ' έκαστην.

ΑΧΑΪΚΗ Τα καλύτερα ΚΟΥΦΕΤΑ

ΗΡΧΙΣΕ ΛΕΙΤΟΥΡΓΟΥΣΑ Η ΚΛΙΝΙΚΗ ΜΑΙΕΥΤΙΚΗ - ΧΕΙΡΟΥΡΓΙΚΗ - ΓΥΝΑΙΚΟΛΟΓΙΚΗ Ο "ΑΓΙΟΣ ΕΛΕΥΘΕΡΙΟΣ"

ΤΟ ΙΑΤΡΕΙΟΝ ΤΟΥ Κ. ΠΑΝΑΓΙΩΤΟΥ Γ. ΚΑΡΑΧΑΛΙΟΥ ΕΙΑΚΡΟΥ ΠΑΘΟΛΟΓΟΥ

ΚΛΙΝΙΚΗ ΟΤΟΡΙΝΟΛΑΡΥΓΓΟΛΟΓΙΚΗ Γ. ΤΣΑΧΙΩΤΗ ΜΕΤΕΦΕΡΘΗ εις ιδιόκτητον κτίριον, Κουμανιώτη 2-Παπαφλέσσα

ΦΑΡΜΑΚΕΙΑ Διανοικτερεύοντα Κουραμπιάς Λεων Πλατεία Γεωργίου Α'.

ΜΕΛΛΟΝΥΜΦΟΙ Προτιμάτε για μία φωτογραφία καλλιτεχνική με γούστο και συγχρονισμό το ΝΕΟΝ ΦΩΤΟΓΡΑΦΕΙΟΝ

ΟΡΑΙΕΣ ΚΟΥΡΤΙΝΕΣ Υφαντές, δίφυλλες προς δραχ. 200.

ΕΙΔΗ ΖΩΟΓΡΑΦΙΚΗΣ ΤΙΜΑΙ ΑΘΗΝΩΝ Κ. ΡΟΔΟΠΟΥΛΟΣ

ΤΟ ΙΑΤΡΕΙΟΝ ΤΟΥ Κ. ΠΑΝΑΓΙΩΤΟΥ Γ. ΚΑΡΑΧΑΛΙΟΥ ΕΙΑΚΡΟΥ ΠΑΘΟΛΟΓΟΥ

ΚΛΙΝΙΚΗ ΟΤΟΡΙΝΟΛΑΡΥΓΓΟΛΟΓΙΚΗ Γ. ΤΣΑΧΙΩΤΗ ΜΕΤΕΦΕΡΘΗ εις ιδιόκτητον κτίριον, Κουμανιώτη 2-Παπαφλέσσα

ΜΙΚΡΑΙ ΑΓΓΕΛΙΑΙ ΔΙΑΘΕΤΟΜΕΝ πλούσιαν συλλογήν ειδών διακοσμήσεως κέντραν.

ΕΝΟΙΚΙΑΖΕΤΑΙ εδύρχωρον κατάστημα επί της οδού 'Αγίου Νικολάου 69

ΠΩΛΕΙΤΑΙ διαφόρων οικία εκ 4 μεγάλων δωματίων βερναντών και λοιπών βοηθητικών χώρων

ΠΩΛΕΙΤΑΙ διαφόρων οικία εκ 4 μεγάλων δωματίων, βερναντών και λοιπών βοηθητικών χώρων

ΠΩΛΕΙΤΑΙ διαφόρων οικία εκ 4 μεγάλων δωματίων, βερναντών και λοιπών βοηθητικών χώρων

ΕΙΣ ΟΛΑ ΜΑΣ ΤΑ ΕΚΛΕΚΤΑ ΕΙΔΗ 10° - 20° ΤΑ ΔΙΑΦΟΡΑ ΥΠΟΛΟΓΑ ΣΧΕΔΟΝ ΧΑΡΙΣΜΑ