ΠΕΛΟΠΟΝΝΗΣΟΣ

Η ΑΡΧΑΙΟΤΕΡΑ ΕΛΛΗΝΙΚΗ ΕΦΗΜΕΡΙΣ

Ἱδρυτής: ΧΑΡ. ΦΡΑΓΚΟΠΟΥΛΟΣ

Συμφώνως τῷ ἄρθρῳ 6 § 1 τοῦ Α. Ν. 1093)38
Ἰδιοκτησία καὶ Διεύθυνσις Τυπογραφείων
ΓΙΩΤΑ Κ. ΠΑΠΑΓΓΕΛΟΥΤΣΟΥ, Γεροκωστοπούλου 50, Πάτρα

ΣΥΝΔΡΟΜΑΙ: ΕΣΩΤΕΡΙΚΟΥ: Ἐτησία δραχ. 540
ΕΞΩΤΕΡΙΚΟΥ: » δολλ. 45

Κοινωνικά

ΕΟΡΤΑΖΟΝΤΕΣ & ΜΗ

Σήμερον, ἑορτὴν Ὄλγας τῆς μεγαλομάρτυρος:
Ἡ ὁσία Ὄλγα Κατριβέση δὲν δέχεται, ἀπουσιάζουσα.

Ἵνστιτοῦτον αἰσθητικῆς ΚΟΥΛΑΣ ΡΟΔΟΠΟΥΛΟΥ, αἰσθητικοῦ, διπλωμ. σχολῶν Παρισίων. Πσυκατοικία Γκολφινοπούλου (Γούναρη — Κανακάρη) ἔναντι ΟΤΕ, 4ος ὄροφος. Νέον τηλέφωνον 52—12.

ΙΑΤΡΟΙ

ΔΗΜΗΤΡΙΟΣ ΧΡ. ΧΡΙΣΤΟΠΟΥΛΟΣ, χειρουργὸς ὀδοντίατρος, Κορίνθου — Φιλοποίμενος 41 (πρῶην Α' Ταμεῖον), τηλ. 41—06.

***

ΝΙΚΟΛΑΟΣ Γ. ΠΑΡΧΑΣ, παιδίατρος, ἐπὶ τετραετίαν ἐσωτερικὸς ἰατρὸς τοῦ τμήματος νεογεννήτων καὶ προώρων εἰς τὸ μαιευτήριον «Ἀλεξάνδρα», δέχεται εἰς τὸ ἐπὶ τῆς ὁδοῦ Κανακάρη 181β ἰατρεῖον του, τηλ. 52—72.

***

Dr ΓΕΡΑΣΙΜΟΣ ΣΥΚΙΩΤΗΣ, εἰδικὸς ΝΕΥΡΟΛΟΓΟΣ—ΨΥΧΙΑΤΡΟΣ, ἐπὶ τετραετίαν ΕΠΙΜΕΛΗΤΗΣ—βοηθὸς τῆς Νευρολογικῆς καὶ Ψυχιατρικῆς Κλινικῆς τοῦ Πανεπιστημίου Ἀθηνῶν καὶ ἐπὶ διετίαν βοηθὸς τῆς Νευρολογικῆς Κλινικῆς τοῦ Πανεπιστημίου Παρισίων. Ἠλεκτροθεραπεῖαι—διαθερμίαι — ἠλεκτροσὸκ — βασικὸς μεταβολισμός. Κλινικὴ Ρήγα Φεραίου 141, τηλ. 25—65.

***

Ἀκτινολογικὰ ἐργαστήρια Κ. ΔΗΜΗΤΡΑΚΟΠΟΥΛΟΥ ἰατροῦ—εἰδικοῦ ἀκτινολόγου Μαιζῶνος Φιλοποίμενος 34, ἔναντι Δικαστικοῦ μεγάρου (παλαιὸν τμῆμα Μεταγωγῶν).

***

Ἡ καρδιολόγος ΚΑΣΣΑΝΔΡΑ ΚΑΡΑΛΗ—ΛΕΟΝΤΟΣ μετέφερε τὸ ἰατρεῖον της ἐπὶ τῶν ὁδῶν Κανάρη — Μαιζῶνος 128 (ἔναντι Δικαστικοῦ μεγάρου) ὅ. που καὶ δέχεται καθ' ἑκάστην.

***

Νέα κλινικὴ μαιευτικὴ—χειρουργική—γυναικολογικὴ ὁ «Ἅγιος Ἐλευθέριος», Ἀγ. Ἀνδρέου—Δημ. Γούναρη 7, ΑΛΕΚΟΥ Α. ΜΑΡΑΣΛΗ, μαιευτῆρος — χειρουργοῦ—γυναικολόγου. Ἀνώδυνος τοκετὸς μὲ ψυχοπροφυλακτικήν. Ἐξοπλισμὸς τέλειος, ὅλαι αἱ θέσεις. Τηλ. 54—84. Δεχόμεθα ἠσφαλισμένους Ι.Κ.Α., Σ.Π.Α.Π., Ο.Τ.Ε. καὶ λοιπῶν Ταμείων.

***

Dr ΠΑΝ. Δ. ΡΑΜΠΑΒΙΛΑΣ, εἰδικὸς παθολόγος, διδάκτωρ Πανεπιστημίου ERLANGEN. Δέχεται ἀπὸ 8—1 καὶ 4—8 μ. μ. Ἰατρεῖον: Κανακάρη 146. Τηλ. 28—41. Κατοικία: Μουρούζη—Ἀστίγγος 37.

***

ΔΕΡΜΑΤΟΛΟΓΟΣ, ἀφροδισιολόγος ἰατρὸς ΜΙΜΗΣ Α. ΚΑΤΣΑΜΠΑΣ Βούρβαχη 8 (πλατεῖα Γεωργίου Α' 30). Τηλέφ. 28—77. ΑΙΣΘΗΤΙΚΗ ΔΕΡΜΑΤΟΛΟΓΙΑ (ἀποτριχώσεις κ.λπ.) ΣΕΞΟΥΑΛΙΚΑΙ ΠΑΘΗΣΕΙΣ.

***

ΓΙΑΝΝΟΥΛΗΣ ΚΩΝΣΤΑΤΙΝΟΣ μαιευτήρ, Κορίνθου 298 Τηλ. 35—60.

***

Ὁ ἰατρὸς κ. ΠΟΛΥΧΡΟΝΗΣ ΚΟΥΒΑΡΑΣ, νευρολόγος—ψυχίατρος, ἐπὶ 5ετίαν ἰατρὸς τῶν νευροψυχιατρικῶν κλινικῶν τοῦ Πανεπιστημίου Ἀθηνῶν καὶ τῆς νευρολογικῆς κλινικῆς τοῦ Νοσοκομείου «Εὐαγγελισμός», ἐγκατεστάθη καὶ δέχεται καθ' ἑκάστην εἰς τὸ ἰατρεῖον του, Ἀγ. Ἀνδρέου—Γεροκωστοπούλου 7.

***

Ὁ ἰατρὸς—μικροβιολόγος κ. ΣΠΥΡΟΣ ΜΑΝΩΛΑΚΟΣ καθιστᾶ γνωστόν, ὅτι διακόψας τὴν συνεργασίαν μετὰ τοῦ φαρμακοποιοῦ—βιοχημικοῦ κ. Γεωργίου Σιγαλοῦ, ἐγκατέστησε τὸ τελείως ἀνακαινισθὲν ἐργαστήριόν του ἐπὶ τῆς ὁδοῦ Κανακάρη—Κολοκοτρώνη 52 (ἰσόγειον κλινικῆς Πούντζα, τηλ. 33—00)

ΕΠΙΣΤΗΜΟΝΙΚΟΝ ΥΔΡΟΘΕΡΑΠΕΥΤΗΡΙΟΝ
ΠΑΡΑ ΤΟΝ ΑΓΙΟΝ ΑΝΔΡΕΑΝ
ΟΔΟΣ ΙΤΕΩΝ-ΠΑΠΑΦΛΕΣΣΑ

Εἰς τὰ Θερμὰ Θαλάσσια Λουτρὰ τοῦ Ἐπιστημονικοῦ Ὑδροθεραπευτηρίου, τὸ θαλάσσιο νερό, εἰδικῶς καὶ ἐπιστημονικῶς ἐπεξειργασμένον, γίνεται κατάλληλον διὰ τὴν θεραπείαν ρευματισμῶν, ἀρθριτισμῶν, ἰσχιαλγίας κλπ. Ἡ μεταφορὰ τῶν λουομένων γίνεται δι' ἰδιοκτήτου αὐτοκινήτου δωρεάν.

ΗΡΧΙΣΑΝ ΛΕΙΤΟΥΡΓΟΥΝΤΑ
Τηλ. 42—69

ΜΑΝΤΑΡΟΝΤΑΙ ΕΝΔΥΜΑΤΑ
ΑΝΔΡΙΚΑ • ΓΥΝΑΙΚΕΙΑ
Μὲ ὅλους τοὺς ὅρους τῆς Γαλλικῆς τέχνης
ΒΑΣΩ ΝΙΚΟΛΑΟΥ
ΚΟΡΙΝΘΟΥ • ΖΑΪΜΗ • ΠΑΤΡΑΙ

Τηλέφωνα Ἐπείγουσης Ἀνάγκης

• Πυροσβεστεῖον	25—61
»	25—62
• Α' Βοήθειαι	44—44
»	23—86
• Γ. Νοσοκομεῖον	26—98
• Ἀστυν. Δ)σις	28—35
• Γεν. Ἀσφάλεια	28—80
• «Γλαῦκος» βλάβαι	25—22

ΘΕΑΜΑΤΑ

ΛΥΡΙΚΟΝ (τηλ. 32—19). Θίασος Ἑλένης Χατζηαργύρη. Σήμερον ἀπόγευμα—βράδυ «Ἄσκησις 5 δακτύλων».

ΟΡΦΕΥΣ (πλατεῖα Μαρούδα). Μουσικοδραματικὸς θίασος Λουκᾶ Μυλωνᾶ. Κάθε μέρα νέον ἔργον.

ΑΛΑΜΠΡΑ. Σήμερον «Τὸ ὀχυρὸν κινδυνεύει» ἀκατάλληλον

ΑΣΤΡΟΝ. Σήμερον «Τὸ ρομάντζο μιᾶς πριγκιπίσσης» κατάλληλον.

ΑΣΤΟΡΙΑ. Σήμερον «Τὸ γράμμα ποὺ ἔφερνε τὸν θάνατο» ἀκατάλληλον.

ΔΙΑΝΑ. Σήμερον «Τὸ τελευταῖο τραῖνο».

ΕΣΠΕΡΟΣ Σήμερον «Τὸ τραγοῦδι τῆς Ρωσσίας» κατάλληλον.

ΕΛΛΗΝΙΣ (Τσαούση). Σήμερον «Οὐράνια ὀπτασία» κατάλληλον.

ΖΕΝΙΘ. Σήμερον «Παιχνίδια τῆς ἀγάπης» κατάλληλον.

ΟΑΣΙΣ. Σήμερον «Κατάσκοποι τῆς Ὀδησσοῦ».

ΟΥΦΑ. Σήμερον «Μονομαχία γιγάντων» ἀκατάλληλον.

ΛΗΞΙΑΡΧΕΙΟΝ

Γεννήσεις: Ἄρρενα: Ἀντ. Καλοκαιριτοῦ, Γερ. Καλογεροπούλου, Κων. Μπρόφα, Πολ. Παπαγεωργίου, Γεωργ. Σύρου, Χαρ. Ὀτίμου, Γεωργ. Βορίλα. Θήλεα: Ἠλ. Γιαννοπούλου, Διον. Ἀθανασίου.

Θάνατοι: Δέποινα Σουρικοπούλου 84, Βασ. Χατζηκυριάκος 83, Ἀνδριάνα Λεβειδιώτη 77, Ἀγγ. Μητρούσιας 72, Ἀκριβῆ Κατσίβελου 79.

Γάμοι: Ἀθαν. Πετροτζόγλης καὶ Στρατονίκη Χριστογεώργου ἐκ Μεσολογγίου. Παν. Κακὸς ἐκ Πατρῶν—Μαρία Λάζαρη ἐκ Λευκάδος. Ἀθαν. Σώρας ἐκ Μοίρα—Χριστίνα Ἀποστολοπούλου ἐξ Ἐγλυκάδος. Ἀνδρ. Σακαμπέτη ἐκ Πατρῶν—Εὐαγγελία Βεσκούκη ἐκ Λεχαινῶν. Βασ. Τριανταφυλλόπουλος καὶ Κασσιανὴ Ἀδαμοπούλου ἐκ Καλεντζίου. Ἰω. Παπαδημητρίου ἐκ Μεσαρίστης Μεσολογγίου—Χριστίνα Κοσμάτου ἐκ Πατρῶν.

ΤΕΧΝΙΚΑΙ ΣΧΟΛΑΙ ΛΟΥΝΤΖΗ

ΑΝΕΓΝΩΡΙΣΜΕΝαΙ ΚΑΙ ΕΠΙΧΟΡΗΓΟΥΜΕΝαΙ ΥΠΟ ΤΟΥ ΚΡΑΤΟΥΣ
ΟΔΟΣ ΚΟΡΙΝΘΟΥ ΚΑΙ ΑΓ. ΝΙΚΟΛΑΟΥ
ΠΑΤΡΑΙ

1. ΜΕΣΗ ΣΧΟΛΗ ΕΡΓΟΔΗΓΩΝ, ΤΕΧΝ. ΒΟΗΘΩΝ, ΟΙΚΟΔΟΜΩΝ ΚΑΙ ΔΗΜ. ΕΡΓΩΝ.
2. ΣΧΟΛΗ ΜΗΧΑΝΟΤΕΧΝΙΑΣ.
3. ΣΧΟΛΗ ΗΛΕΚΤΡΟΤΕΧΝΙΑΣ.

ΕΙΣΙΤΗΡΙΟΙ ΕΞΕΤΑΣΕΙΣ
17 ΙΟΥΛΙΟΥ ΚΑΙ 27 ΣΕΠΤΕΜΒΡΙΟΥ

ΔΕΚΤΟΙ: Διὰ τὶς Σχολὲς ΜΗΧΑΝΟΤΕΧΝΙΑΣ καὶ ΗΛΕΚΤΡΟΤΕΧΝΙΑΣ ἀπόφοιτοι Δημοτικῶν Σχολείων.

2. Διὰ τὴν Σχολὴν ΕΡΓΟΔΗΓΩΝ ΟΙΚΟΔΟΜΩΝ καὶ ΔΗΜ. ΕΡΓΩΝ οἱ ἔχοντες τοὐλάχιστον Ἐνδεικτικὸν Γ' τάξεως ὁταξίου Γυμνασίου ἢ Ἐμπορικῆς.

Η ΠΡΑΚΤΙΚΗ ΕΞΑΣΚΗΣΙΣ τῶν Μηχανοτεχνιτῶν καὶ Ἠλεκτροτεχνιτῶν γίνεται στὸ ἰδιόκτητον ΜΗΧΑΝΟΥΡΓΙΚΟΝ ΕΡΓΟΣΤΑΣΙΟΝ καὶ ΗΛΕΚΤΡΟΤΕΧΝΙΚΟΝ ἐργαστήριον τῶν Σχολῶν, Ἄστιγγος 42, ὅπου 25 μηχανουργικὰ μηχανήματα καὶ ὑπερεκατὸν ἠλεκτρονικὰ ὄργανα διατίθενται διὰ τὴν πρακτικὴν ἐκπαίδευσιν τῶν μαθητῶν.

ΑΙ ΩΡΑΙ τῶν ΠΡΑΚΤΙΚΩΝ ΑΣΚΗΣΕΩΝ τῆς Σχολῆς εἶναι ΕΠΙΣΗΜΩΣ ΑΝΕΓΝΩΡΙΣΜΕΝΑΙ.

ΟΙ ΑΠΟΡΟΙ ΜΑΘΗΤΑΙ ἀπαλλάσσονται τῶν διδάκτρων, διότι αἱ Σχολαὶ ἐπιχορηγοῦνται ὑπὸ τοῦ Κράτους, ὡς καὶ οἱ Ἀριστοῦχοι Μαθηταί.

ΠΡΟΤΥΠΑ ΟΙΚΟΔΟΜΙΚΑ ΕΡΓΑΣΤΗΡΙΑ Γρηγορίου Ε' 16 τῶν Σχολῶν δίδουν τὴν Πρακτικὴν Ἐξάσκησιν τῶν Μαθητῶν τῆς Μέσης Σχολῆς Ἐργοδηγῶν Οἰκοδόμων καὶ Δημ. Ἔργων.

Πλείονες πληροφορίαι, αἰτήσεις καὶ ὑποβολὴ δικαιολογητικῶν Κορίνθου 224, τηλ. 42—88, 42—54.

Μία ἐπίσκεψις τῶν Ἐργοστασίων τῆς Σχολῆς δίδει σαφῆ εἰκόνα τοῦ συντελουμένου ΑΣΥΓΚΡΙΤΟΥ ΕΡΓΟΥ τῶν Σχολῶν Ἄστιγγος 42 τηλ. 50—40.

ΚΟΛΛΕΓΙΟΝ ΑΓΓΛΙΚΩΝ ΣΠΟΥΔΩΝ
ΚΟΛΟΚΟΤΡΩΝΗ 5 ΤΗΛ. 44-18
ΠΑΤΡΑΙ

ΕΝΑΡΞΙΣ ΘΕΡΙΝΩΝ ΤΜΗΜΑΤΩΝ
Νέαι Τάξεις ἀρχαρίων καὶ προχωρημένων ἤρχισαν ἀπὸ 1ης Ἰουλίου.
ΠΛΗΡΟΦΟΡΙΑΙ καὶ ΕΓΓΡΑΦΑΙ καθ' ἑκάστην 10—12 π. μ.

ΚΑΤΕΨΥΓΜΕΝΑ ΨΑΡΙΑ "ΕΥΡΥΔΙΚΗΣ,,

Ἐντὸς τῶν ἡμερῶν ἀφικνεῖται, ΔΙΑ ΠΡΩΤΗΝ ΦΟΡΑΝ ΕΙΣ ΤΗΝ ΠΟΛΙΝ ΜΑΣ, τὸ ποντοπόρον ἁλιευτικὸν «ΕΥΡΥΔΙΚΗ κομίζον 150.000 κιλὰ κατεψυγμένα ψάρια ἀπὸ τὸν Ἀτλαντικὸν Ὠκεανόν

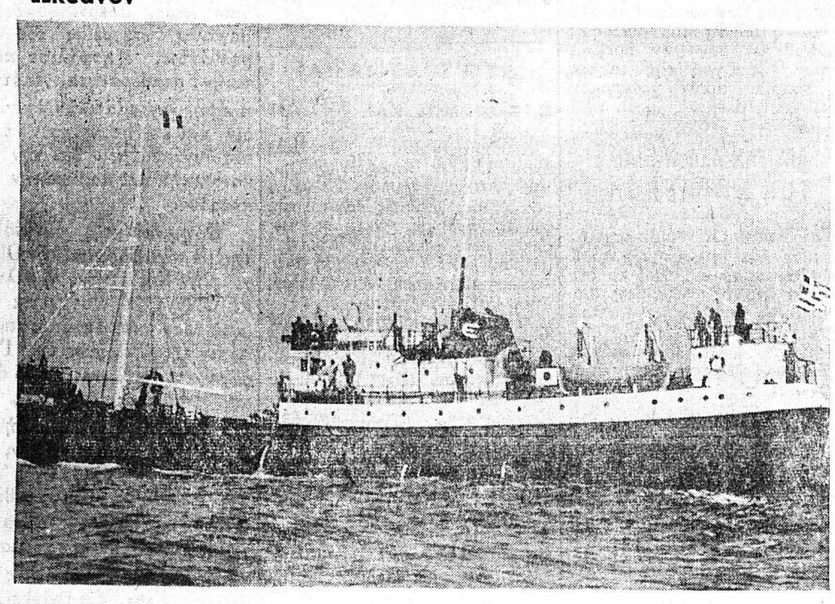

Τὰ φρεσκότατα καὶ πανελληνίως φημισμένα ψάρια «ΕΥΡΥΔΙΚΗΣ» θὰ ἐναποθηκευθοῦν εἰς τὰ ψυγεῖα Κ. Κακούρη, διατίθενται δὲ ἀποκλειστικῶς εἰς ὅλην τὴν Ἑλλάδα καὶ τὸ ἐξωτερικὸν ὑπὸ τοῦ εἰσαγωγέως ΠΑΝ. ΣΤΑΜΑΤΟΠΟΥΛΟΥ, Φειδίου 2 ΑΘΗΝΑΙ, τηλ. 620—094.

Ἀποκλειστικὸς ἀντιπρόσωπος διὰ τὰς περιφερείας Νομῶν Ἀχαΐας, Ἠλείας, Μεσσηνίας, Ἰονίων Νήσων, Αἰτωλοακαρνανίας καὶ Ἠπείρου.

ΙΩΑΝΝΗΣ ΚΑΛΟΥΔΗΣ
ΓΟΥΝΑΡΗ 4, ΤΗΛ. 35—12. ΠΑΤΡΑΙ

ΛΟΥΤΡΑ ΤΕΡΨΙΘΕΑΣ
ΤΗΛΕΦ. 35—86

Ἀνακοινοῦμεν ὅτι ἡ στάσις τῶν αὐτοκινήτων μας, μετεφέρθη ἀπὸ τὸ Δημοτ. Θέατρον εἰς τὸ ἄνω μέρος τῆς πλατείας Γεωργίου, Καφενεῖον τὸ «Κέντρον» τηλ. 23—54.

Δρομολόγια κάθε ὥρα.

Ο κ. ΔΗΜΑΡΧΟΣ ΕΙΣ ΑΘΗΝΑΣ

Ἀνεχώρησε εἰς Ἀθήνας ὁ δήμαρχος κ. Νικ. Βέτσος, προκειμένου νὰ ἐνεργήσῃ πλησίον τῶν ἁρμοδίων διὰ τὴν προώθησιν δημοτικῶν ζητημάτων. Τὸν κ. δήμαρχον θὰ ἀναπληροῖ κατὰ τὴν ἀπουσίαν του ὁ δημοτικὸς σύμβουλος κ. Τ. Λέμης.

ΘΕΑΤΡΟ «ΛΥΡΙΚΟΝ» Τηλέφ. 32-19
ΘΙΑΣΟΣ «ΔΙΟΝΥΣΙΩΝ» ΑΘΗΝΩΝ

ΕΛΕΝΗ ΧΑΤΖΗΑΡΓΥΡΗ

ΜΕ ΤΟ ΕΚΛΕΚΤΟ ΕΠΙΤΕΛΕΙΟ ΗΘΟΠΟΙΩΝ
ΤΙΤΟΣ ΦΑΡΜΑΚΗΣ — ΣΤΕΦΑΝΟΣ ΛΙΝΑΙΟΣ
ΤΑΝΙΑ ΣΑΒΡΟΠΟΥΛΟΥ — ΓΙΑΝΝΗΣ ΦΕΡΤΗΣ
ΜΑΡΙΑ ΦΩΚΑ — ΕΡΣΗ ΒΑΛΑΒΑΝΗ Κ.Α.

Θὰ μᾶς παρουσιάσῃ στὴν πόλι μας τὶς μεγάλες ἐπιτυχίες τοῦ περασμένου χειμῶνα

ΑΣΚΗΣΙΣ 5 ΔΑΚΤΥΛΩΝ τοῦ Πῆτερ Σάφερ
ΕΠΙΚΙΝΔΥΝΗ ΣΤΡΟΦΗ τοῦ Τζὼν Πρὶσλεῦ
ΣΥΖΥΓΟΙ ΜΕ ΔΟΚΙΜΗ τοῦ Φρὲν Λουνστέϊν
ΕΡΑΣΤΗΣ ΑΠΟ ΧΑΡΤΟΝΙ τοῦ Ζὰκ Ντιβὰλ

ΣΗΜΕΡΟΝ ΤΡΙΤΗΝ: ΑΠΟΓΕΥΜΑ—ΒΡΑΔΥ

ΤΟ ΠΑΓΚΟΣΜΙΟΥ ΠΡΟΒΟΛΗΣ ΑΡΙΣΤΟΥΡΓΗΜΑ
ΑΣΚΗΣΙΣ 5 ΔΑΚΤΥΛΩΝ

ΚΑΘΕ ΜΕΡΑ ΔΥΟ ΠΑΡΑΣΤΑΣΕΙΣ
★ Εἰσιτήρια προπωλοῦνται ἀπὸ σήμερον εἰς τὰ θέατρα «Πάνθεον» τηλ. 32—48 καὶ «Λυρικὸν» τηλ. 32—19.

Ἤρχισε λειτουργοῦν
ΤΟ ΤΣΙΓΚΟΓΡΑΦΕΙΟΝ ΑΡΤΙΝ
(ΚΛΙΣΣΕ)
Ἐπὶ τῆς ὁδοῦ ΚΑΝΑΚΑΡΗ 184 (6ι ὄροφος)

ΘΕΡΜΑ ΛΟΥΤΡΑ ΤΕΡΨΙΘΕΑΣ
ΣΟΦΙΑΣ ΣΤΑΜΑΤΗ Τηλ. 35-86

Τὰ πλέον σύγχρονα θερμὰ Λουτρὰ μὲ 40 λουτῆρας καὶ εἰδικὰς αἰθούσας γιὰ ἀτμόλουτρα καὶ Χαμάμ.
Ἐνδείξεις: Ἀρθριτικά, ρευματισμοί, ἰσχυαλγίαι, μητρικὰ κλπ.
Οἱ πελάται μας εἶναι βέβαιοι ὅτι κάνουν πραγματικὸ ἰαματικὸ λουτρό, γιατὶ τὰ νερὰ τῆς Τερψιθέας εἶνα γαλανά, καθαρὰ καὶ ἰαματικὰ καὶ τοῦτο, γιατὶ στὴν Τερψιθέα δὲν βγαίνουν ὑπόνομοι τῆς πόλεως ἢ τῶν ἐργοστασίων, γιατὶ ὅπου βγαίνουν ὑπόνομοι, τὰ νερὰ εἶναι μαῦρα, ἀηδῆ, μολυσμένα καὶ ἐπικίνδυνα γιὰ τὴν ὑγείαν τῶν λουομένων. Τιμὴ λουτροῦ δραχ. 12. Συγκοινωνία δωρεὰν διὰ τῶν νέων αὐτοκινήτων μας.

ΜΗΧΑΝΟΥΡΓΕΙΟΝ
ΑΠΟΣΤ. ΧΡΙΣΤΟΠΟΥΛΟΥ
ΤΡΙΩΝ ΝΑΥΑΡΧΩΝ 80 - ΤΗΛ. 42-86
ΠΑΤΡΑΙ

ΠΟΜΟΝΕΣ

Ἀνεγνωρισμένες διὰ τὴν ποιότητα, ἀνωτερότητα, μεγάλης ἀποδόσεως, ἀντοχῆς καὶ μικρᾶς ὑποδυνάμεως.
Μὲ τὴν τελειοτέραν ἐξέλιξιν τῆς τεχνικῆς, διὰ τὴν ἐγγύησίν της καὶ τὴν καλὴν λειτουργίαν, ἑτοιμοπαράδοτες καὶ ἐπὶ παραγγελία τῶν 1 1)2 ἕως 6 ἱντζῶν.
ΕΥΚΟΛΙΑΙ ΠΛΗΡΩΜΗΣ

ΚΛΙΝΙΚΗ ΩΤΟΡΙΝΟΛΑΡΥΓΓΟΛΟΓΙΚΗ
Γ. ΤΣΑΧΙΩΤΗ

ΜΕΤΕΦΕΡΘΗ εἰς ἰδιόκτητον κτίριον, Κουμανιώτη 2—Παπαφλέσσα (Ὑψηλὰ Ἀλώνια) ἀνακαινισθεῖσα διὰ συγχρόνων ἐπιστημονικῶν μέσων, διαθέτουσα κλίνας ΛΥΞ, Α' Β' καὶ Γ' θέσεως, μὲ ὅλα τὰ κομφὸρ (Κεντρικὴ θέρμανσις κ.λπ.)
ΑΡΙΘ ΤΗΛ. 38—60

ΗΡΧΙΣΕ ΛΕΙΤΟΥΡΓΟΥΣΑ Η
ΧΕΙΡΟΥΡΓΙΚΗ ΚΛΙΝΙΚΗ
ΝΙΚ. Α. ΑΝΔΡΟΥΤΣΟΠΟΥΛΟΥ

Ἐπὶ 5ετίαν ἐκπαιδευθέντος εἰς τὰς Χειρουργικὰς Κλινικὰς τῶν MASSACHUSETTS MEMORIAL HOSPITAL καὶ VETERANS ADMINISTRATION HOSPITAL τῆς Ἰατρικῆς Σχολῆς τοῦ Πανεπιστημίου τῆς Βοστώνης.

Εἰδικὸς χειρουργὸς ἐπὶ παθήσεων Στομάχου, Ἥπατος, Χοληδόχου, Ἐντέρων.
Εἰδικώτερον, ἐπὶ πάσης φύσεως Χειρουργικῶν παθήσεων τῶν Περιφερικῶν ἀγγείων, ἀρτηριῶν καὶ φλεβῶν.
3ος ΟΡΟΦΟΣ ΝΟΣΗΛΕΥΤΙΚΟΥ ΙΔΡΥΜΑΤΟΣ ΠΑΤΡΩΝ
«Ο ΛΕΥΚΟΣ ΣΤΑΥΡΟΣ»
ΚΟΛΟΚΟΤΡΩΝΗ 52 — ΤΗΛΕΦΩΝΟΝ 55 - 02

ΕΚΤΕΛΟΥΝΤΑΙ πάσης φύσεως μεταφοραί. Πληροφορίαι τηλ. 20—77.

ΕΠΙΠΛΩΣΕΙΣ ΜΕ ΔΟΣΕΙΣ. Νέα μεγάλη ἔκθεσις ἐπίπλων κάτω μέρος πλατείας Ὄλγας· Ἡ μεγαλειτέρα συλλογὴ ἐπίπλων παντὸς ρυθμοῦ. Κρεββατοκάμαραι, σαλόνια, τραπεζαρίαι, φορμάϊκα σὲ τιμὰς ἐργοστασίου. Ἐκτελοῦνται παραγγελίαι παντὸς τύπου. Κακογιάννης καὶ Σια Ο. Ε., τηλ. 27—34.

ΑΝΔΡΙΑΝΑ ΛΕΒΙΔΙΩΤΗ

Πλήρης ἡμερῶν ἐξεμέτρησε τὸ ζῆν σεβαστὴ δέσποινα τοῦ παληοῦ καλοῦ κοιροῦ, ἡ Ἀνδριάνα Χ. Λεβιδιώτη. Ἡ μεταστάσα, πλαισιωμένη μὲ τὰς ἀρετὰς τῆς πραγματικῆς Ἑλληνίδος καὶ προσηλωμένη εἰς τὰς αὐστηρὰς χριστιανικὰς παραδόσεις, ἀπεδύθη εἰς ἕνα σκληρὸν ἀγῶνα ζωῆς, τὸν ὁποῖον μὲ καρτερίαν ἀντιμετώπισεν, ἀναδειχθεῖσα νικήτρια εἰς αὐτόν. Στερηθεῖσα προώρως τοῦ πολυτίμου συντρόφου της, ἐστάθη μὲ ἀφοσίωσιν παράπλευρα τοῦ μόνου υἱοῦ της, διὰ τὴν προκοπήν καὶ τὴν καλὴν ἀποκατάστασιν τοῦ ὁποίου ἠνάλωσε μέχρι τέλους τὰς δυνάμεις της. Δοκιμασθεῖσα καὶ αὐτὴ ἀπὸ τὰς παντοειδεῖς περιπετείας τῆς ζωῆς, ἔδειξε καθ' ὅλον της τὸν βίον ἄμετρον ἀλτρουϊσμὸν καὶ αἰσθήματα φιλαλληλίας πρὸς τὸν δυστυχοῦντα συνάνθρωπον, τὸν ὁποῖον πάντοτε ἀνεκούφιζεν.

Ἡ ἐκλιποῦσα συμπαθεστάτη δέσποινα, ἔφυγεν ἀπὸ τὸν μάταιον τοῦτον κόσμον, ἔχουσα ἥσυχον τὴν συνείδησιν ὅτι ἐξεπλήρωσε χριστιανικώτατα τὸν ἐπίγειον προορισμόν της, τὸν τελευταῖον δὲ καιρὸν ἦτο ἔκδηλος ἡ μεγάλη της χαρὰ καὶ ἡ ἱκανοποίησις, διότι εἶδεν ἐπιτυγχάνοντα εἰς τὰς εὐγενεῖς ἐπιδιώξεις του καὶ σταδιοδρομοῦντα τὸν προσφιλῆ της υἱὸν καὶ ἀγαπητὸν φίλον κ. Ἀνδρέαν Λεβιδιώτην, διευθυντὴν τοῦ Γεν. Νοσοκομείου Πατρῶν, τὸν ὁποῖον, ὡς καὶ τοὺς λοιποὺς οἰκείους, ἡ ἡμετέρα ἐφημερὶς θερμῶς συλλυπεῖται.

ΑΝΑΓΝΩΡΙΣΙΣ ΣΩΜΑΤΕΙΟΥ

Διὰ τῆς ὑπ' ἀριθ. 661)1961 ἀποφάσεως τοῦ Πρωτοδικείου Πατρῶν, ἀνεγνωρίσθη τὸ ἐν Βραχνεΐκοις Πατρῶν νομίμως συσταθὲν Σωματεῖον ὑπὸ τὴν ἐπωνυμίαν «Ἀγροτικὸς Σύλλογος Βραχνεΐκων» μὲ ἕδραν τὰ Βραχνέϊκα καὶ σκοπὸν τὴν κοινωνικὴν ἀνάπτυξιν μεταξὺ τῶν μελῶν του καὶ τὴν ἐξύψωσιν τοῦ μορφωτικοῦ καὶ ἐπαγγελματικοῦ ἐπιπέδου αὐτῶν.

Ὁ πληρεξούσιος δικηγόρος
Βασ. Ρούπας

ΔΩΡΕΑΙ

Ἀνώνυμος Μ.Κ. δρχ. 250, δι' ἓν γεῦμα τῶν τροφίμων τῆς 9)7)61.

ΤΟ ΑΓΑΠΗΜΕΝΟ ΣΑΣ
ΚΕΝΤΡΑΚΙ
'ΧΡΥΣΗ ΑΚΤΗ,
ΔΙΟΝ. Σ. ΜΟΥΡΕΛΛΑΤΟΥ
Λειτουργεῖ μὲ τὴν ἰδίαν διεύθυνσιν.
Ὑποσχόμεθα εἰς τοὺς φίλους μας κ. κ. πελάτας ΑΚΡΑΝ ΠΕΡΙΠΟΙΗΣΙΝ
'ΧΡΥΣΗ ΑΚΤΗ,
ΔΙΟΝ. Σ. ΜΟΥΡΕΛΛΑΤΟΥ
Παραλία Ἀγυιᾶς

ΕΝΟΙΚΙΑΖΕΤΑΙ δωμάτιον Νόρμαν—Κανακάρη 33.

ΑΠΟ ΜΙΑΝ ΕΚΔΡΟΜΗΝ ΤΩΝ ΦΙΛΩΝ ΤΗΣ ΒΥΖΑΝΤΙΝΗΣ

Φίλοι τῆς Βυζαντινῆς μουσικῆς καὶ μεταξύ τους φίλοι, οἱ ἐκδρομεῖς τῆς περασμένης Κυριακῆς μὲ τὶς οἰκογένειές τους, ἐπέρασαν μιὰν ἀλησμόνητη ἡμέρα στὴν Πλατανόβρυση, μετὰ ἀπὸ κατανυκτικὴ λειτουργία στὸ γραφικὸ ναὸ τῆς Ἁγίας Παρασκευῆς.

Μὲ τὸ σχόλασμα τῆς ἐκκλησίας, κάποια κυρία, ποὺ μὲ πολλὴ εὐγένεια καὶ στοργὴ ἐτίμησε τὴν ἐκδρομή, ἀλλὰ κι' ἀπὸ τοὺς ἐκδρομεῖς ἦταν τὸ τιμώμενο πρόσωπο ἐκείνης τῆς ἡμέρας, ἐσήκωσε τὸ βλέμμα της ψηλὰ στὰ ἐεώρατα πλατάνια καὶ κύτταξε ἐκστατική. Καὶ θαρρῶ πὼς χ λιοι στοχασμοὶ καὶ χίλιες δυὸ παρομοιώσεις ἀνέβηκαν στὴν ἀρχοντική της φαντασία. Τὰ φαντάστηκε σὰν τεράστιες μέδουσες μὲ καταπράσινους πλοκάμους, ἀναδυόμενες ὀπὸ τὸ ξάστερο γλαυκὸ τοῦ γαλανοῦ ἀπείρου. Τὰ φαντάστηκε σὰν δ'χτυα κραταιά, στὴν αἰθέρια θάλασσα τοῦ οὐρανοῦ ἁπλωμένα, ποὺ καρτεροῦσαν τάχα νὰ παγιδεύσουν πήγασους καὶ σταυραητούς. Καὶ τὰ κλωνάρια τὰ παρωμοίωσε μὲ πολύκορμους δράκοντες, ποὺ ἀκοίμητοι τὰ ἡμερόνυχτα φρουροί, φρουροῦν κάποιον παραμυθένιο θησαυρό. Τὰ φαντάστηκε σὰν αἰωνόβιους μάρτυρες τῆς αὔρας καὶ τοῦ ζέφυρου, τοῦ φλοίσβου καὶ τῆς σιγαλιᾶς. Ἀντίπαλους τῆς θύελλας καὶ τοῦ βοριᾶ καὶ τὸ προπύργιο τῆς καταιγίδος καὶ τῶν κεραυ