Αθλητική Ζωή

ΜΕ ΠΕΙΣΜΑ ΠΡΟΒΛΕΠΕΤΑΙ ΝΑ ΔΙΕΞΑΧΘΟΥΝ ΑΙ ΑΥΡΙΑΝΑΙ ΕΚΛΟΓΑΙ ΤΩΝ ΔΙΑΙΤΗΤΩΝ

ΣΗΜΕΡΟΝ Ν.Ο.Π. - ΠΑΤΡΑΪΚΟΣ ΕΙΣ ΤΟ ΠΟΛΟ

Αὔριον τὴν 8ην μ. μ. θὰ συνέλθουν εἰς γενικὴν συνέλευσιν τὰ μέλη τοῦ Συνδέσμου Πατρινῶν Διαιτητῶν, προκειμένου νὰ προβοῦν εἰς ἀρχαιρεσίας καὶ ἐκλογὴν τῆς νέας διοικήσεως. Αἱ αὐριαναὶ ἐκλογαὶ τῶν διαιτητῶν παρουσιάζουν ἐξαιρετικὸν ἐνδιαφέρον, δεδομένου ὅτι θὰ διεξαχθῇ σκληρὰ πάλη μεταξὺ τῶν δύο παρατάξεων, τῆς μιᾶς τῶν ὁποίων ἡγεῖται ὁ κ. Στέργ. Μικρούτσικος καὶ τῆς ἄλλης ὁ κ. Ἀντ. Ποῦλος.

Ὡς ἐγνώσθη, τὸ ψηφοδέλτιον τῆς παρατάξεως τοῦ κ. Μικρούτσικου περιλαμβάνει τοὺς κατωτέρω διαιτητάς:

Στ. Μικρούτσικος, Στάθης Φίλιας. Στ. Νικολόπουλος, Γεώρ. Φαϊλάδης, Ἀνδρ. Γκλιάτης. Στέφ. Λεβιθόπουλος καὶ Νικ. Ἀποστολόπουλος.

Τὸ ψηφοδέλτιον τοῦ κ. Ἀντ. Πούλου θὰ ἀπαρτισθῇ ἀπὸ τοὺς ἑξῆς:

Ἀντ. Ποῦλος, Τάκης Ἀποστολόπουλος, Ἀντ. Σπανός, Διον. Βούλγαρης, Μιχ. Φιλιππίδης, Νικ. Κουρνοῦτος, Εὐάγγ. Κεφαλᾶς καὶ Κων. Ματαράγκας.

Αἱ μέχρι τοῦδε πληροφορίαι φέρουν τὰς δύο παρατάξεις ὡς ἰσοδυνάμους καὶ ἱκανὰς νὰ διεκδικήσουν μὲ τὰς ἰδίας πιθανότητας τὴν νίκην. Ἡ παράταξις τοῦ κ. Πούλου ἔχει τὴν ὑποστήριξιν τῆς Ὁμοσπονδίας Διαιτητῶν, ἐκπρόσωποι τῆς ὁποίας ἀφίχθησαν τὴν παρελθοῦσαν Κυριακὴν εἰς Πάτρας καὶ ἡ παράταξις τοῦ κ. Στ. Μικρούτσικου φαίνεται ὅτι ἔχει τὴν θερμὴν συμπαράστασιν ὡρισμένων μελῶν τῆς διοικήσεως τῆς ΕΠΣΠ.

Καὶ αἱ δύο παρατάξεις ἔχουν τὴν βεβαιότητα ὅτι θὰ ἐξέλθουν νικήτριαι ἀπὸ τὴν αὐριανὴν δυναμικὴν ἀναμέτρησιν. Αἱ ἐκλογαὶ προβλέπονται πεισματώδεις.

—Συνεχίζονται σήμερον οἱ πανελλήνιοι κολυμβητικοί

Σήμερον τὴν πρωΐαν καὶ τὸ ἀπόγευμα εἰς τὸ Ὀλυμπιακὸν Κολυμβητήριον τῶν Ἀθηνῶν οἱ πανελλήνιοι κολυμβητικοὶ ἀγῶνες. Εἰς τὸ σημερινὸν πρόγραμμα τῶν διαφόρων ἀγωνισμάτων μετέχουν οἱ ἀκόλουθοι κολυμβηταὶ καὶ κολυμβήτριαι τοῦ ΝΟΠ:

400 μ. ἐλευθέρως ἀνδρῶν, 100 μ. ὑπτίως ἐφήβων (Θεοδωρακόπουλος καὶ Καμπισόπουλος), 400 μ. ἐλευθέρως γυναικῶν (Μαρία Καπελιώτου), 50 μ. προσθίως παίδων, 200 μ. προσθίως ἀνδρῶν (Ζαχαρόπουλος καὶ Φραγκισκᾶτος), 4Χ50 μικτὴ κολύμβησις κορασίδων, 4Χ100 μ. ἐλευθέρως ἐφήβων (Καμπισόπουλος, Ζαχαρόπουλος, Ζαφειρίου, Κατσάμπας, Θεοδωρακόπουλος).

Ἐπίσης σήμερον θὰ διεξαχθοῦν αἱ ἀκόλουθοι συναντήσεις ὑδατοσφαιρίσεως:

Πρωΐ: Ὥρα 11 π. μ. Ὀλυμπι-

ΣΥΝΕΧΕΙΑ εἰς τὴν 4ην σελίδα

ΦΑΡΜΑΚΕΙΑ

Διανυκτερεύοντα

Παπαχρήστου Ἰωάνν. Κορίνθου 268, Κωνσταντοπούλου Ἀθηνᾶ Ἀγ. Ἀνδρέου 42.

Συνταγαὶ ΙΚΑ

Ζαριφόπουλος Χαρ. πλατεῖα Ὄλγας, Κωστόγιαννης Γεώργ. Κορίνθου 323, Σιγαλὸς Γεώργ-Δημ. Γούναρη 35, Γεωργαντοπούλου Κλῆρ. Ὑψηλάντου 143. Εὐαγγελοπούλου Κλῆρ. Γερμανοῦ 35.

Η ΠΡΩΤΗ ΥΠΕΥΘΥΝΟΣ ΚΑΙ ΑΝΤΙΚΕΙΜΕΝΙΚΗ ΕΞΙΣΤΟΡΗΣΙΣ ΤΗΣ ΕΠΟΠΟΙΪΑΣ ΤΟΥ ΕΛΛΗΝΙΚΟΥ ΛΑΟΥ

ΕΙΚΟΝΟΓΡΑΦΗΜΕΝΗ ΙΣΤΟΡΙΑ ΤΗΣ ΕΘΝΙΚΗΣ ΑΝΤΙΣΤΑΣΕΩΣ

Τὸ χρονικὸν τοῦ ἀνταρτοπολέμου 1941—1944

ΣΥΝΤΑΣΣΕΤΑΙ ΥΠΟ ΟΜΑΔΟΣ ΜΑΧΗΤΩΝ ΤΗΣ ΑΝΤΙΣΤΑΣΕΩΣ

Προλογίζουν:

Γ. Αὐγερόπουλος, στρατηγὸς ἐ. ἀ., Βουλευτὴς

Κ. Πυρομάγλου, ὑπαρχηγὸς Ε.Ο.Ε.Α., Βουλευτής·

ΕΙΣ ΤΟ ΤΕΛΟΣ ΤΟΥ ΕΡΓΟΥ ΛΕΥΚΩΜΑ ΤΙΜΗΣ ΜΕ ΤΑ ΟΝΟΜΑΤΑ ΤΩΝ ΝΕΚΡΩΝ ΜΑΧΗΤΩΝ ΤΗΣ ΑΝΤΙΣΤΑΣΕΩΣ

Κυκλοφορεῖ εἰς ἑβδομαδιαῖα τεύχη κάθε Παρασκευὴ διὰ τοῦ Πρακτορείου ἐφημερίδων.

Τὸ 1ον τεῦχος κυκλοφορεῖ εἰς τὰς ἐπαρχίας τὴν ΠΑΡΑΣΚΕΥΗΝ 15ην ΣΕΠΤΕΜΒΡΙΟΥ

ΤΟ ΕΡΓΟΝ ΘΑ ΒΙΒΛΙΟΔΕΤΗΘΗ ΕΙΣ 30 ΤΕΥΧΗ ΚΑΙ ΘΑ ΑΠΟΤΕΛΕΣΗ ΜΟΝΑΔΙΚΟΝ ΑΠΟΚΤΗΜΑ

Γραφεῖα Ἐκδόσεως Πατησίων 14 (Στοὰ Φέξη) ΑΘΗΝΑΙ

ΧΡΙΣΤΙΑΝΙΚΗ ΜΟΡΦΩΤΙΚΗ ΕΝΩΣΙΣ

ΤΟ ΕΚΠΑΙΔΕΥΤΗΡΙΟΝ

"ΟΙ ΤΡΕΙΣ ΙΕΡΑΡΧΑΙ"

ΠΡΟΤΥΠΟΝ ΔΗΜΟΤΙΚΟΝ - ΝΗΠΙΑΓΩΓΕΙΟΝ

★★★

Λόγῳ κατεδαφίσεως τοῦ παλαιοῦ οἰκήματος μεταφέρεται εἰς νέον κτίριον ἐπὶ τῆς λεωφόρου Γούναρη καὶ Καραϊσκάκη ἀνακαινισθὲν οἴκημα, πρὸς τὴν Β' Γυμνάσιον Ἀρρένων (ἔναντι ἀρτοποιΐας Βοσινάκη)

ΓΟΝΕΙΣ ἐγγράφοντες τὰ παιδιά σας στὸ ἐκπαιδευτήριον "ΟΙ ΤΡΕΙΣ ΙΕΡΑΡΧΑΙ", τοὺς ἐξασφαλίζετε τὴν μέλλουσαν σταδιοδρομίαν, διότι θὰ διαπλάσουν χαρακτῆρα, ἀπὸ μικρά, ἐπὶ ἑλληνοχριστιανικῶν βάσεων.

Αἴθουσαι εὐρύχωροι μόλις ἀνακαινισθεῖσαι, ἡλιόλουσται καὶ πλουσίως ἀεριζόμεναι. Ἐπίβλεψις καὶ ἀπασχόλησις τῶν νηπίων σύμφωνα μὲ τὴν νεωτέραν παιδαγωγικὴν ἐπιστήμην.

ΞΕΝΑΙ ΓΛΩΣΣΑΙ - Αὐτοκίνητα πολυτελῆ ἰδιόκτητα μεταφέρουν τοὺς μαθητὰς ἐγκαίρως καὶ ἀνέτως.

Προσωπικὸν μακρᾶς πείρας καὶ εἰδικεύσεως

Μελετητήριον. Ἀπασχόλησις μεσημβρινὴ καὶ ἐπίβλεψις διὰ τὰ ἐπιθυμοῦντα νὰ γευματίσουν εἰς τὸ ἑστιατόριον τοῦ σχολείου.

ΤΕΧΝΙΚΑΙ ΣΧΟΛΑΙ

"ΠΡΩΤΕΥΣ"

ΑΝΕΓΝΩΡΙΣΜΕΝαι ΚΑΙ ΕΠΙΧΟΡΗΓΟΥΜΕΝαι ΥΠΟ ΤΟΥ ΚΡΑΤΟΥΣ

1) ΜΕΣΗ ΣΧΟΛΗ ΕΡΓΟΔΗΓΩΝ ΟΙΚΟΔΟΜΩΝ ΚΑΙ ΔΗΜΟΣΙΩΝ ΕΡΓΩΝ

(Εἰδικότης ἔργων Πολιτικοῦ Μηχανικοῦ)

Λειτουργοῦσα συμφώνως πρὸς τὸν Κανονισμὸν τῶν Δημοσίων Τεχνικῶν Σχολῶν.

2) ΣΧΟΛΗ ΗΛΕΚΤΡΟΤΕΧΝΙΤΩΝ

3) ΣΧΟΛΗ ΜΗΧΑΝΟΤΕΧΝΙΤΩΝ

Οἱ ἄποροι ἀπαλλάσσονται διδάκτρων. Ἐξασφαλίσατε εἰς τὰ παιδιά σας τα προσόντα τοῦ Ἐπαγγελματικοῦ Προσανατολισμοῦ καὶ Κατευθύνσεως.

ΠΛΗΡΟΦΟΡΙΑΙ—ΕΓΓΡΑΦΑΙ καθ' ἑκάστην.

Ἀράτου 10—Ρήγα Φεραίου (Πλατεῖα Ὄλγας τηλ. 49-84)

Τὸ ΝΕΟΝ αὐτοκίνητον SKODA 1961

OCTAVIA SUPER — 5 ΘΕΣΕΩΝ

Α'. ΒΡΑΒΕΙΟΝ ΚΟΜΨΟΤΗΤΟΣ WISBADEN

Μὲ ὅλες τὶς σύγχρονες τελειοποιήσεις.

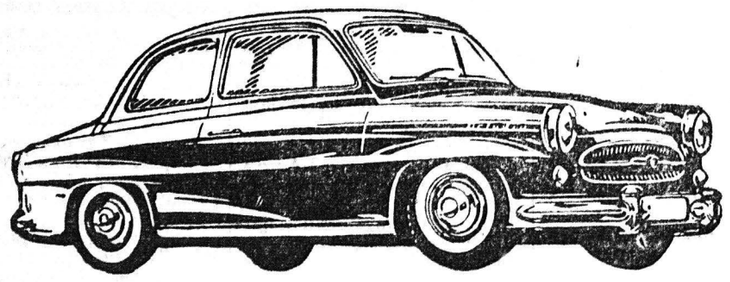

Τὸ οἰκονομικώτερο στὴν κατηγορία του. — Σασμὰν 5 ταχυτήτων. — 8 φορολογήσιμοι ἵπποι. Εἰσφορὰ 15.000. Μεγάλαι εὐκολίαι πληρωμῆς.

ΛΕΩΦΟΡΕΙΑ μείζονος τύπου, τὰ φθηνότερα, τὰ στερεότερα καὶ τὰ οἰκονομικώτερα ὅλων εἰς καύσιμα.

ΕΠΙΣΚΕΦΘΗΤΕ ΤΗΝ ΕΚΘΕΣΙΝ ΜΑΣ

Πλατεῖα Γεωργίου Α'. ἀριθ. 28 (ἔναντι Δημοτ. Θεάτρου)

ΧΡΗΣΤΟΣ ΑΓΓΕΛΟΠΟΥΛΟΣ & Σια

Πατρέως 30 ΠΑΤΡΑΙ Τηλεφ. 26—06

Πατρινὰ ἡμερονύκτια

ΣΤΑ ΠΕΤΑΧΤΑ

Τὸ Ἀρχηγεῖον τῆς Ἀστυνομίας Πόλεων εἶχε μιὰ ὡραία ἰδέα.

—Συνέστησε κινηματογραφικὸν συνεργεῖον καὶ προβάλλει στὶς Ἀθηναϊκὲς συνοικίες, φυσικὰ δωρεάν, μορφωτικὲς καὶ ψυχαγωγικὲς ταινίες.

—Δὲν νομίζει, ὅτι καὶ ἡ Πάτρα, δικαιοῦται μιᾶς κάποιας ἴσης μεταχειρίσεως;

—Τώρα, φυσικά, ποὺ ἐπιτρέπει ὁ καιρὸς ὑπαίθριες προβολές.

—Πολλὰ θὰ ἔχουν νὰ ὠφεληθοῦν οἱ κάτοικοι τῶν συνοικιῶν καὶ νὰ κερδίση ἡ Ἀστυνομία.

—Ἴδωμεν.

=Ἑκατοντάδες κυνηγοὶ μὲ τὰ ντουφέκια στὸν ὦμο γυρίζουν ἀπὸ τὰ ξημερώματα βουνὰ καὶ λόφους καὶ «περάσματα...χωρὶς νὰ ρίξουν μιὰ ντουφεκιά.

—Φαίνεται ὅτι τὰ τρυγόνια πέρασαν ἤ...τοὺς βλέπουνε ἀπὸ μακρυὰ καὶ κόβουν «ρόδα μυρωμένα...».

—Πολλοὶ κυνηγοὶ ἀπὸ τὸ κακό τους χτυπάνε, γλάρους, καὶ ὅτι ἄλλο φτερωτὸ συναντήσουν...

—Ἀπὸ λαγούς...οὔτε συζήτησις νὰ γίνεται.

—Ἄγνωστος.

—Πέρυσι. κατὰ μία στατιστικὴ ἐφονεύθησαν 3.000.000 ἄγρια πουλιά, καὶ 225 χιλιάδες ἀγρίμια βάρους 1.000.000 κιλῶν.

—Ἀπὸ αὐτὰ 700 χιλιάδες ἦσαν τρυγόνια, 400 χιλιάδες ὀρτύκια 300 χιλιάδες μπεκάτσες, 250 χιλιάδες πέρδικες, 230 χιλ. φάσες. καὶ περιστέρια, 400 χιλ. τσίχλες, 400 χιλιάδες κοτσύφια, 50 χιλ. συκοφάγοι, 80 χιλ. κεφαλάδες, 220 χιλιάδες λαγοί, 2.000 ἀγριόχοιροι καὶ 1000 κουνάβια.

—Ἡ ἐθνικὴ οἰκονομία ὠφελήθηκε 30 ἑκατομ. δραχμές...

—Ὁ ἀριθμὸς τῶν κυνηγῶν ξεπέρασε τοὺς 100 χιλιάδες πέρυσι.

—Κι' ἐφέτος τὶς 120 χιλιάδες.

=Ἀπὸ τὰ τέλη τῶν ἀδειῶν εἰσεπράχθησαν 10 ἑκατομμύρια δραχμῶν.

—Θὰ ἦταν παράλειψις ἂν δὲν ἀναφέραμε ὅτι πέρυσι σκοτώθηκαν ἀπὸ τὰ...ἐπικηρυχθέντα ἀπὸ τὸ ὑπουργεῖον Γεωργίας ἄγρια ζῶα...1.000 λύκοι, 3.000 ἀσβοί, 2 500 τσακάλια, 40.000 ἀλεποῦδες καὶ 180.000 κάργες!!

ΠΕΛΟΠΟΝΝΗΣΙΑΚΑ

ΕΔΩ ΚΙ' ΕΚΕΙ

ΜΕ ΤΑ ΠΡΩΤΑ φθινοπωρινὰ ρίγη. ἄρχισαν νὰ φεύγουν τὰ χελιδόνια καὶ νὰ μᾶς ἔρχωνται οἱ...μοδίστρες, ποὺ εἴχανε πάει στὴν «Εὐρώπη» γιὰ μόδες. Τὴν ἐπιστροφὴ ἀγγέλλουν τὰ κοινωνικὰ τῶν ἐφημερίδων.

Πεινασμένα φεύγουνε τὰ χελιδόνια. Χορτᾶτες γυρίζουνε οἱ ἀρτίστες τοῦ βελονιοῦ. Κατάφορτες ἀπὸ φιγουρίνια, κροκί, στάμπες, περιοδικά,ἐφημερίδες... Χαρτικὸ ὅλων τῶν εἰδῶν. Τσάντες, βαλίτζες, μπαοῦλα. Καὶ πάνω ἀπ' ὅλα ἰδέες.

Ὅλα κι' ὅλα!! Μιὰ μοδίστρα ποὺ σέβεται τὸν ἑαυτό της καὶ τὴν τέχνη της πρέπει νὰ ἔχη τὶς ἰδέες της. Τὶς ἰδιαίτερες προτιμήσεις της. Τὴν προσωπικὴ γνώμη της, τὴν ὁποία μπορεῖ καὶ νὰ διαθέση...ἀποκλειστικῶς σὲ πελάτισσά της, ποὺ «ξέρει νὰ ράβεται», ἀρκεῖ νὰ δείξη κι' ἐκείνη κατανόησι στὴν τιμή..

***

Ἕνα ἀπὸ τὰ πιὸ χαριτωμένα γυναικεῖα ἐπαγγέλματα, εἶναι τῆς μοδίστας. Καὶ ἀπὸ τὰ πιὸ εὐέλικτα στὸ κυνήγι τῆς Ἐφορίας. Δὲ πιάνουνται στὴν τσάκα τὰ μοδιστρόνια. Δὲν ὑπάρχει ταρίφα στὰ φορέματα. Ἀνάλογα μὲ τὴν μοδίστα καὶ τὸ τιμολόγιο. Ἂν μιὰ μοδίστα πῆγε στὸ Παρίσι (ὑποτίθεται) γιὰ ἕνα φόρεμα ἁπλό, ζητάει 300 δραχ. Γιὰ μιὰ τουαλέττα 600 δραχ. Γιὰ τὰ ταγιὲρ 500—700 δραχ. καὶ τὰ παλτὰ τὸ ἴδιο. Ὑπάρχουνε φυσικὰ καὶ ἄλλες, ποὺ ζητᾶνε ἀπὸ 1000 καὶ ἄνω...

Οἱ γυναῖκες σκοτώνονται νὰ ράβωνται σὲ φίρμες, ἄσχετα ἂν καὶ οἱ ἄλλες μοδιστροῦλες ράβουν θαυμάσια. Βλέπετε δὲν πῆγαν αὐτὲς στὶς Εὐρῶπες...

Μᾶς τρῶνε τὰ Παρίσια καὶ οἱ Λόντρες...

***

Πόσες εἶναι οἱ μοδίστες στὴν Πάτρα; Ὑποθέτω σὲ κάθε τρία σπίτια, ἀντιστοιχεῖ μία μοδίστα. Φυσικὰ σὲ... κλιμακωτὴ ἱεραρχία. Ἀπὸ ἑξεπατρόνια τῆς κουβαρίστρας, μέχρι σοβαρὲς καὶ μεγάλες χειρίστριες τῆς ψαλίδας. Μοδιστράκια, μοδιστροῦλες, ἀνθυπομοδίστες, οἱ πλανόδιες, οἱ σπιτίσες, οἱ καθηγήτριες, διευθύντριες ἐργοστασίων, καὶ οἴκων ραπτικῆς—κοπτικῆς. Τώρα τελευταῖα ἔκαναν τὴν ἐμφάνισή τους καὶ οἱ μόδιστροι...

Κόσμος ὁλόκληρος ποὺ ξημεροβραδυάζεται μὲ τὸ βελονάκι στὸ χέρι καὶ τὶς καρφίτσες δαγκωμένες στὰ... χείλη.

Καὶ κοντὰ στὶς μοδίστες, οἱ βοηθοί, οἱ παραβοηθοί, οἱ ἀσκούμενες, οἱ μεροκαματιάρες, οἱ «κομματοῦδες» (κατ' ἀποκοπή), οἱ μαθητευόμενες καὶ οἱ... οἰκόσιτες ἀπὸ τὴν ἐπαρχία...

Τὸ Ι.Κ.Α. τὶς ἔχει στὰ ντεφτέρια του, ἀλλὰ μᾶλλον θεωρητικῶς. Γιατὶ οἱ πιὸ πολλὲς ἐργάζονται λάθρα...Ποῦ νὰ βρῇ ἄκρη!...Μετρᾶται ἡ ἄμμος τῆς θαλάσσης;

***

Ἀνέκαθεν τὰ μοδιστράκια κάνουνε στράκες καὶ στὸν ἔρωτα. Εἶναι οἱ ἀξιαγάπητες τῶν ρωμαντικῶν ποιητῶν καὶ τῶν συγγραφέων τῶν πολυκλαύστων μυθιστορημάτων.

«Ἄχ μοδιστρούλα μου ναζιάρα [καὶ σκερτσόζα,
μὲ τὸ βελόνι τὶς καρδιές μας [πῶς τρυπᾶς.
Ὅταν περνᾶς μπροστά μας [ὅλο μπόζα
τὸ τακουνάκι σου μὲ χάρη [πῶς χτυπᾶς...

Ποιὸς δὲ τὸ τραγούδησε!!...

Τώρα μὲ τὸ βελονάκι τους... οἱ μοδιστροῦλες προτιμοῦν νὰ τρυπᾶνε τὰ πορτοφόλια τῶν... συζύγων τῆς πελστείας τους, καὶ νὰ καμακώνουν χιλιάρικα. Τὶ νὰ τὶς κάνουνε τὶς καρδιές; Στιφάδο;

Ο ΠΕΛΟΠΟΝΝΗΣΙΟΣ

ΡΑΔΙΟΦΩΝΟΝ

14.02—14.30 ἑλληνικὸ εὐχάριστο πρόγραμμα, 18.30 δημοτικοὶ χοροὶ καὶ τραγούδια, 18.55 19.00 τοπικὰ νέα, 20.30 τὸ τέταρτον τῆς Ἀμερικανικῆς Ὑπηρεσίας Πληροφορῶν, 20.45 ρυθμικὰ συγκροτήματα, 21.15—21.30 ἡ Χορωδία Νέων Πατρῶν, 23.30 τέλος προγράμματος.

ΕΝΟΙΚΙΑΖΕΤΑΙ δωμάτιον Νόρμαν—Κανακάρη 33.

ΑΝΕΥΡΕΘΗ ΩΡΟΛΟΓΙΟΝ ΧΕΙΡΟΣ

Χθὲς ἀνευρέθη ὡρολόγιον χειρὸς ἀνδρικόν, τὸ ὁποῖον ὁ ἀπωλέσας δύναται νὰ τὸ ζητήση εἰς τὸ Τμῆμα Γενικῆς Ἀσφαλείας.

ΡΕΤΣΙΝΙΑ ΕΞΑΙΡΕΤΙΚΗΣ ΠΟΙΟΤΗΤΟΣ

ΤΡΙΦΥΛΛΟΣΠΟΡΟΣ ΑΛΕΞΑΝΔΡΕΙΑΣ ΜΟΝΟΕΤΗΣ

ΖΑΧΑΡΟΜΠΙΖΑ ΚΕΦΑΛΛΗΝΙΑΣ

ΚΟΥΚΙΑ ΚΤΗΝΟΤΡΟΦΙΑΣ ΔΙΑ ΣΑΝΟ

ΚΟΥΚΙΑ ΧΙΩΤΙΚΑ ΣΠΟΡΑΣ

ΑΝΤΩΝΙΟΣ ΣΙΚΟΛΑΣ

ΓΕΡΟΚΩΣΤΟΠΟΥΛΟΥ 5 ΤΗΛ. 58-94

ΕΠΙΣΤΗΜΟΝΙΚΟΝ ΥΔΡΟΘΕΡΑΠΕΥΤΗΡΙΟΝ

ΠΑΡΑ ΤΟΝ ΑΓΙΟΝ ΑΝΔΡΕΑΝ

ΟΔΟΣ ΙΤΕΩΝ-ΠΑΠΑΦΛΕΣΣΑ

●●

Εἰς τὰ Θερμὰ Θαλάσσια Λουτρὰ τοῦ Ἐπιστημονικοῦ Ὑδροθεραπευτηρίου, τὸ θαλάσσιο νερό, εἰδικῶς καὶ ἐπιστημονικῶς ἐπεξειργασμένον, γίνεται κατάλληλον διὰ τὴν θεραπείαν ρευματισμῶν, ἀρθριτισμῶν, ἰσχυαλγίας κλπ. Ἡ μεταφορὰ τῶν λουομένων γίνεται δι' ἰδιοκτήτου αὐτοκινήτου δωρεάν.

ΗΡΧΙΣΑΝ ΛΕΙΤΟΥΡΓΟΥΝΤΑ

Τηλ. 42—69

ΜΙΚΡΑΙ ΑΓΓΕΛΙΑΙ

ΑΝΑΛΑΜΒΑΝΩ ἐργολαβικῶς σοφατίσματα οἰκιῶν ἐντὸς καὶ ἐκτὸς τῆς πόλεως, μπετά, ὑδροχρωματισμοὺς καὶ ἐλαιοχρωματισμούς, γυρίσματα σκεπῶν (κεραμύδια) καὶ λοιπὰς ἐργασίας μὲ τιμὰς εὐνοϊκάς. Πληροφορίαι Σῖμος Κάμπος, ὁδὸς Καρόλου Κ 2, ἀριθ. 1.

ΑΣΚΙΑ ἀπὸ λινὸν ἀγγλικὸν ὕφασμα διὰ τὴν μεταφορὰν τοῦ μούστου καὶ τῶν σταφυλῶν.Μπιστολέτα ἐλαιοχρωματισμοῦ γερμανικά, λειτουργοῦντα διὰ ρεύματος, μὲ εἰδικοὺς μαγνήτας διὰ τοὺς ἐλαιοχρωματισμοὺς καὶ ὑδατοχρωματισμούς. Λινέλαια Ὁλλανδίας ἐξαιρετικῆς ἀντοχῆς εἰς τοὺς ἐξωτερικοὺς χρωματισμοὺς τῶν οἰκιῶν, λευκά, βρασμένα, στὸ κατάστημα Παπαναστασίου καὶ Κιάφα, Ἑρμοῦ 17, τηλ. 23—52.

ΑΥΤΟΚΙΝΗΤΑ. Ἀπὸ πρῶτο χέρι πωλοῦνται: 1) Opel Capitan 1960, 2) Opel Capitan 1957, 3) Opel Capitan 1958, 4) Opel Capitan 1955, 5) Hanomac 1 1)2 τ. Πληροφορίαι κ. Ἰωάνν. Ξυδιᾶν, τηλ. 51—59, ὥρας γραφείου.

ΒΑΡΕΛΙΑ διὰ ἄνθη καθὼς καὶ σακκιὰ παλαιὰ πωλοῦνται Καραϊσκάκη—Ἀγ. Νικολάου.

ΕΝΟΙΚΙΑΖΕΤΑΙ δωμάτιον διὰ μαθητὰς ἢ ἐργένην εἰς συνοικίαν Ἁγίου Ἀλεξίου, Πέντε Πηγαδίων 48. Πληροφορίαι ἐκεῖ, ὥρας 8 π. μ. ἕως 2 μ. μ.

ΕΝΟΙΚΙΑΖΕΤΑΙ δωμάτιον ἀνεξάρτητον δι' ἐργένην ἢ μαθητάς. Ὁδὸς Ι. Δ. ἀριθ. 6, παρὰ τὸ Σκαγιοπούλειον.

ΕΝΟΙΚΙΑΖΕΤΑΙ εὐρύχωρος ἀποθήκη ὀρχ, 300 μηνιαίως, κατάλληλος καὶ διὰ μαγαζί, καθὼς καὶ 1 ἢ 2 δωμάτια. Πληροφορίαι Μαιζῶνος 203 (καπνοπωλεῖον).

ΕΝΟΙΚΙΑΖΕΤΑΙ ἰσόγειος τσιμεντοστρωμένη ἀποθήκη εἰς τὴν ὁδὸν Μαιζῶνος 4, διηρημένη εἰς δύο χώρους, μὲ προαύλιον καὶ ἐγκατάστασιν βιομηχανικοῦ ρεύματος, ὕδατος, τεποζίτου, καμπινέ, κατάλληλος διὰ γραφεῖον μετ' ἀποθήκης, ἐργαστήριον ἢ δι' οἱονδήποτε κατάστημα. Πληροφορίαι ὁδὸς Ἁγίου Ἀνδρέου 94, Πάτραι.

ΕΝΟΙΚΙΑΖΕΤΑΙ ἀποθήκη τσιμεντοστρωμένη, πλησίον Τελωνείου. Πληροφορίαι Ὄθωνος—Ἀμαλίας 107Β (καφενεῖον).

ΕΝΟΙΚΙΑΖΕΤΑΙ οἰκία ἐκ 3 δωματίων, λουτροκαμπινὲ μὲ νιούς, Ο—3, ζεστὰ—κρύα νερὰ κλπ. Πληροφορίαι Ὄθωνος—Ἀμαλίας 107Β (καφενεῖον), ὥρας 8 π. μ. ἕως 12 μ.

ΕΝΟΙΚΙΑΖΕΤΑΙ κατάστημα εἰς νεόδμητον οἰκοδομήν, Ἀράτου 16. Πληροφορίαι Ρήγα Φεραίου 87, κ. Παπαργυρίου.

ΕΝΟΙΚΙΑΖΕΤΑΙ διαμέρισμα δευτέρου ὀρόφου εἰς κεντρικὸν σημεῖον τῆς πόλεως, σύγχρονον κτλ. Πληροφορίαι τηλ. 38—19.

ΕΝΟΙΚΙΑΖΕΤΑΙ εἰς κεντρικὴν θέσιν εὐάερον, ἀνεξάρτητον, ἀνώγειον διαμέρισμα ἐκ 3 δωματίων, μεθ' ὅλων τῶν χρειωδῶν, θερμοῦ ὕδατος, Ο—3 κλπ. Πληροφορίαι Ἑρμοῦ 45, τηλ. 25—89.

ΕΝΟΙΚΙΑΖΕΤΑΙ δωμάτιον ἢ καὶ δύο μικρὰ συνεχόμενα δι' ἕνα ἢ δύο ἄτομα, πλησίον Ὑψηλῶν Ἀλωνίων, μὲ χρῆσιν κουζίνας καὶ τηλεφώνου. Πληροφορίαι τηλ. 52—20.

ΕΝΟΙΚΙΑΖΕΤΑΙ δωμάτιον ἀνεξάρτητον, κατάλληλον δι' ἐργένην, ἐπὶ τῆς ὁδοῦ Ναυμαχίας Ἕλλης ἀριθ. 11. Πληροφορίαι κ. Χρῆστον Μακρυγιάννην, Ἑρμοῦ 40.

ΕΝΟΙΚΙΑΖΕΤΑΙ διαμέρισμα ἐκ 5 δωματίων, κουζίνας, χώλ, βοηθητικῶν χώρων, μπάνιου, Ο—3 καὶ λοιπῶν χρειωδῶν, ἐπὶ τῆς λεωφόρου Δημ. Γούναρη καὶ πλησίον Δικαστηρίων. Πληροφορίαι δικηγόρον κ. Γ. Ἀγγελόπουλον, τηλ. 34—62.

ΕΝΟΙΚΙΑΖΕΤΑΙ ὁ μεσαῖος ὄροφος τῆς ἐπὶ τῆς ὁδοῦ Μεσολογγίου 20Α οἰκίας, πλησίον Ὑψηλῶν Ἀλωνίων, ἐκ 4 δωματίων, κουζίνας, βεράντας καὶ λοιπῶν χρειωδῶν. Πληροφορίαι κ. Ἀριστομένην Ζαφειρόπουλον, εἰς τὴν ἄνω διεύθυνσιν.

ΕΝΟΙΚΙΑΖΕΤΑΙ δωμάτιον διὰ μαθητὴν ἢ μαθήτριαν, Κωνσταντινουπόλεως 38 (πλησίον πρὸ τοῦ Α' Γυμνασίου Ἀρρένων). Πληροφορίαι ἐκεῖ.

ΕΝΟΙΚΙΑΖΟΝΤΑΙ δωμάτιον μὲ χρῆσιν κοινοχρήστου χώρου, Ζαΐμη 7. Ἐπίσης 2 δωμάτια μὲ κοινοχρήστους χώρους εἰς τὴν πάροδον παλαιοῦ Ἀρσακείου. Πληροφορίαι ξενοδοχεῖον «Δελφοί», Ἁγ. Ἀνδρέου 63.

ΕΥΚΑΙΡΙΑ. Πωλοῦνται: Ψυγεῖον ἠλεκτρικὸν (βιτρίνα) μετὰ ψύκτου νεροῦ—μπύρας. Χρηματοκιβώτιον βιεννέζικο. Μαγνητόφωνον Grudring 4 ἐγγραφῶν. Μαγνητόφωνον Φίλιπς 4 ἐγγραφῶν. Ράδιον Φίλιπς. Ράδιον Tonfung. Βιολὶ 3)4. Ψησταριά. 5 τάβλια. Κρεββάτια μεταχειρισμένα εἰς καλὴν κατάστασιν. Πληροφορίαι ξενοδοχεῖον «Δελφοί», Ἁγ. Ἀνδρέου 63.

ΕΝΟΙΚΙΑΖΕΤΑΙ ἀνώγειος οἰκία ἐκ 5 μεγάλων δωματίων, κουζίνας, πλυσταριοῦ, δύο βεραντῶν, ἐξώστου κλπ. χρειωδῶν, εἰς κεντρικώτατον σημεῖον τῆς πόλεως, Πληροφορίαι κ. Πανοῦτσον Ἀσημάκην, ὁδὸς Ἑρμοῦ 18α.

ΕΝΟΙΚΙΑΖΕΤΑΙ οἰκία λοὺξ ἐκ 4 δωματίων, χώλ, λουτροῦ, τηλεφώνου, Ο—3, ἐπὶ τῆς ὁδοῦ Σαχτούρη 62. Πληροφορίαι κ. Μ. Ἰωχανᾶν, Ρήγα Φεραίου 94, τηλ. 31—47.

ΕΝΟΙΚΙΑΖΕΤΑΙ ἀπὸ 20 Σεπτεμβρίου ἀνώγειος γωνιαία οἰκία ἀποτελουμένη ἐκ 5 μεγάλων δωματίων, κουζίνας, λουτροῦ λοὺξ καὶ λοιπῶν βοηθητικῶν χώρων, ἐπὶ τῆς ὁδοῦ Καποδιστρίου, πλησίον Ἁγίας Βαρβάρας. Πληροφορίαι Πάπαφλέσσα 30, τηλ. 49—20, ἀπὸ ὥρας 12—2 μ. μ. Μεσῖται ἀποκλείονται.

ΕΝΟΙΚΙΑΖΕΤΑΙ νεόκτιστος ἀνώγειος ἀνατολικομεσημβρινὴ οἰκία ἐκ 5 δωματίων, χώλ, κουζίνας, ἀποθήκης, λουτροῦ μετὰ θερμοσίφωνος κλπ. χρειωδῶν. Ἐπίσης ἰσόγειον ἐκ 4 δωματίων, κουζίνας κλπ. χρειωδῶν. Καθὼς δωμάτια πρὸς 150 δρχ. ἕκαστον ἐπὶ τῆς ὁδοῦ Πετμεζᾶ 12α, πλησίον Ἁγίας Βαρβάρας. Πληροφορίαι ἐκεῖ καθημερινῶς ἀπὸ 6—7 μ. μ.

ΕΝΟΙΚΙΑΖΟΝΤΑΙ δύο ἰσόγεια δωμάτια, κατάλληλα διὰ γραφεῖον ἢ κατάστημα εἰς Ὑψηλὰ Ἀλώνια ἀριθ. 7. Πληροφορίαι Πατρέως 33.

ΖΗΤΕΙΤΑΙ δάνειον 25—30.000 δραχμῶν μὲ ἀσφάλειαν μεγάλης ἀκινήτου περιουσίας καὶ τόκον καλόν, διὰ μικρὸν χρον