ΠΕΛΟΠΟΝΝΗΣΟΣ

Η ΑΡΧΑΙΟΤΕΡΑ ΕΛΛΗΝΙΚΗ ΕΦΗΜΕΡΙΣ

Ἰδρυτής: ΧΑΡ. ΦΡΑΓΚΟΠΟΥΛΟΣ

Συμφώνως τῷ ἄρθρῳ 6 § 1 τοῦ Α. Ν. 1093)38
Ἰδιοκτησία καὶ Διεύθυνσις Τυπογραφείων
ΓΙΩΤΑ Κ. ΠΑΠΑΓΓΕΛΟΥΤΣΟΥ, Γεροκωστοπούλου 50, Πάτρα

ΣΥΝΔΡΟΜΑΙ: ΕΣΩΤΕΡΙΚΟΥ: Ἐτησία δραχ. 540
ΕΞΩΤΕΡΙΚΟΥ: » δολλ. 45

Κοινωνικά

Ἐνστιτοῦτον αἰσθητικῆς ΚΟΥΛΑΣ ΡΟΔΟΠΟΥΛΟΥ, αἰσθητικοῦ, διπλωμ. σχολῶν Παρισίων. Πσλυκατοικία Γκολφινοπούλου (Γούναρη — Κανακάρη) ἐναντι ΟΤΕ, 4ος ὄροφος. Νέον τηλέφωνον 52—12.

ΙΑΤΡΟΙ

Ὁ κ. Π. ΧΡΟΝΟΠΟΥΛΟΣ, ὀδοντίατρος, ἐπανελθών, δέχεται καθημερινῶς, Κορίνθου 317, τηλ. 23—41.

***

Ὁ ὀδοντίατρος ΓΕΩΡΓΙΟΣ ΠΑΠΑΔΗΜΗΤΡΙΟΥ, ἐπανελθὼν ἐξ Εὐρώπης. ἐπανέλαβε κανονικῶς τὰς ἐργασίας του καὶ δέχεται εἰς τὸ ἰατρεῖον του, ὁδὸς Κορίνθου—Βότση ἀριθ. 44, τηλ. 34—38.

***

Ὁ εἰδικὸς παθολόγος ἰατρὸς κ. ΑΛΚΗΣ ΚΑΛΟΓΕΡΟΠΟΥΛΟΣ, ἐπιστρέψας, δέχεται καθημερινῶς εἰς τὸ ἰατρεῖον του, Ρήγα Φεραίου 50Α', τηλ. 22—72.

***

Dr ΓΕΡΑΣΙΜΟΣ ΣΥΚΙΩΤΗΣ, εἰδικὸς ΝΕΥΡΟΛΟΓΟΣ—ΨΥΧΙΑΤΡΟΣ, ἐπὶ τετραετίαν ΕΠΙΜΕΛΗΤΗΣ—βοηθὸς τῆς Νευρολογικῆς καὶ Ψυχιατρικῆς Κλινικῆς τοῦ Πανεπιστημίου Ἀθηνῶν καὶ ἐπὶ διετίαν βοηθὸς τῆς Νευρολογικῆς Κλινικῆς τοῦ Πανεπιστημίου Παρισίων. Ἠλεκτροθεραπεῖαι—διαθερμίαι — ἠλεκτροσὸκ — βασικὸς μεταβολισμός. Κλινικὴ Ρήγα Φεραίου 141, τηλ. 25—65.

***

Ὁ ὀδοντίατρος ΙΩΑΝΝΗΣ ΑΘΑΝΑΣΟΥΛΙΑΣ δέχεται εἰς τὸ ἰατρεῖον του Φιλοποίμενος 37, τηλ. 31—36.

***

Ἡ καρδιολόγος ΚΑΣΣΑΝΔΡΑ ΚΑΡΑΛΗ—ΛΕΟΝΤΟΣ μετέφερε τὸ ἰατρεῖον της ἐπὶ τῶν ὁδῶν Κανάρη — Μαιζῶνος 128 (Ἐναντι Δικαστικοῦ μεγάρου) ὅπου καὶ δέχεται καθ' ἑκάστην.

***

ΓΙΑΝΝΟΥΛΗΣ ΚΩΝΣΤΑΤΙΝΟΣ μαιευτήρ, Κορίνθου 298. Τηλ. 35—60.

***

ΔΗΜΗΤΡΙΟΣ ΧΡ. ΧΡΙΣΤΟΠΟΥΛΟΣ, χειρουργὸς ὀδοντίατρος, Κορίνθου — Φιλοποίμενος 41 (πρώην Α' Ταμεῖον), τηλ. 41—06.

***

ΔΕΡΜΑΤΟΛΟΓΟΣ ἰατρὸς Δ. ΠΑΠΑΔΟΠΟΥΛΟΣ. (Νοσήματα δέρματος, τριχωτοῦ κεφαλῆς, ὀνύχων). Ἀποτριχώσεις. Ἑρμοῦ—Κανάκάρη 118, τηλ. 30—61.

***

Ὁ ἰατρὸς κ. ΠΟΛΥΧΡΟΝΗΣ ΚΟΥΒΑΡΑΣ, νευρολόγος—ψυχίατρος, ἐπὶ 5ετίαν ἰατρὸς τῶν νευροψυχιατρικῶν κλινικῶν τοῦ Πανεπιστημίου Ἀθηνῶν καὶ τῆς νευρολογικῆς κλινικῆς τοῦ Νοσοκομείου «Εὐαγγελισμός», ἐγκατεστάθη καὶ δέχεται καθ' ἑκάστην εἰς τὸ ἰατρεῖον του, Ἀγ. Ἀνδρέου—Γεροκωστοπούλου 7.

***

Ὀφθαλμολογικὴ κλινικὴ ΧΑΡΙΛΑΟΥ Ν. ΤΖΑΒΑΛΑ, χειρουργοῦ ὀφθαλμιάτρου. Δέχεται καὶ χειρουργεῖ καθ' ἑκάστην Ἑρμοῦ 55, τηλ. 36—32.

***

ΧΡΙΣΤΟΣ ΑΡ. ΧΡΙΣΤΟΠΟΥΛΟΣ, μαιευτὴρ — χειρουργὸς — γυναικολόγος, ἐπὶ σειρὰν ἐτῶν ἐσωτερικὸς ἰατρὸς τῆς Α' Μαιευτικῆς καὶ γυναικολογικῆς κλινικῆς τοῦ Πανεπιστημίου Ἀθηνῶν (Δημόσιον Μαιευτήριον) δέχεται καθ' ἑκάστην εἰς τὴν νέαν του κλινικήν, Καραϊσκάκη 108 καὶ Ἑρμοῦ ἐν Πάτραις, τηλ. 53—51.

***

ΓΡΗΓ. ΔΗΜΗΤΡΙΑΔΗΣ ἰατρός. Εἰδικὸς φυματιολόγος. Δέχεται καθ' ἑκάστην, ὡς καὶ ἐπὶ συνεντεύξει ὁδὸς Ἀθαν. Διάκου 30, Ὑψηλὰ Ἀλώνια. Ἀκτῖνες Χ. Τηλ. 35—58.

***

Ὁ χειρουργὸς—ὀδοντίατρος Dr Π. ΠΕΤΡΑΚΟΠΟΥΛΟΣ (B. S., D.M.D.) Σπουδάσας καθ' ὁλοκληρίαν καὶ ἐπὶ ἐννεατίαν δι' ὑποτροφίας ἐν Ἀμερικῇ εἰς τὰ Πανεπιστήμια τῆς Ν. Ὑόρκης, Βοστώνης καὶ Σικάγου, τῶν ὁποίων τυγχάνει ΠΤΥΧΙΟΥΧΟΣ ΔΙΔΑΚΤΩΡ καὶ INTERN. Ἐγκατεστάθη καὶ δέχεται εἰς τὸν 3ον ὄροφον τῆς πολυκατοικίας Γκολφινοπούλου, Γούναρη—Κανακάρη (ἔναντι ΟΤΕ) τηλέφ. 56—06.

***

Dr ΠΑΝ. Δ. ΡΑΜΠΑΒΙΛΑΣ, εἰδικὸς παθολόγος, διδάκτωρ Πανεπιστημίου FRLANGEN. Δέχεται ἀπὸ 8—1 καὶ 4—8 μ.μ. Ἰατρεῖον: Κανακάρη 146, τηλ. 28—41. Κατοικία: Μουρούζη—Ἀστιγγος 37.

***

Ὁ ἰατρὸς ΑΣΗΜ. ΣΤΡΑΤΟΠΟΥΛΟΣ, ἐπανελθών, ἐπανέλαβε τὰς ἐργασίας του. Πλατεῖα Γεωργίου Α' 10, τηλ. 30—74,

***

Ὁ ὀρθοπεδικὸς χειρουργὸς Dr ΒΛΑΔΙΜΗΡΟΣ ΣΤΕΦΑΝΙΔΗΣ, διδάκτωρ τοῦ Πανεπιστημίου Ἀθηνῶν. Ἐπὶ σειρὰν ἐτῶν ἐπιμελητὴς τοῦ Ἀσκληπιείου Βούλας Ε.Ε.Σ. Ἐγκατεστάθη ἐν Πάτραις καὶ δέχεται ἐν τῇ ὁδῷ Κορίνθου ἀριθ. 255. Τηλ. 50—05.

***

Νέα κλινικὴ μαιευτικὴ—χειρουργικὴ—γυναικολογικὴ ὁ «Ἅγιος Ἐλευθέριος», Ἀγ. Ἀνδρέου—Δημ. Γούναρη 7, ΑΛΕΚΟΥ Α. ΜΑΡΑΣΛΗ, μαιευτῆρος — χειρουργοῦ—γυναικολόγου. Ἀνώδυνος τοκετὸς μὲ ψυχοπροφυλακτικήν. Ἐξοπλισμὸς τέλειος, ὅλαι αἱ θέσεις. Τηλ. 54—84. Δεχόμεθα ἠσφαλισμένους Ι.Κ.Α., Σ.Π.Α.Π., Ο.Τ.Ε. καὶ λοιπῶν Ταμείων.

***

Ὁ παθολόγος Α. ΝΤΟΝΤΗΣ ὡς ἐκ τῆς ἀναλήψεως καθηκόντων Διευθυντοῦ τῆς Παθολογικῆς Κλινικῆς τοῦ Κρατικοῦ Νοσοκομείου Πατρῶν δέχεται εἰς τὸ ἰατρεῖον του (Ἀγ. Ἀνδρέου 15, τηλέφ. 23—49) κατὰ τὰς κάτωθι ὥρας: Ἐπὶ συνεντεύξει: Τρίτη, Πέμπτη, Σάββατον 4—8 μ.μ. (Διὰ συνέντευξιν τηλέφ. 28—49). Κατὰ τὰς ὑπολοίπους ἡμέρας, ἐκτὸς Κυριακῆς ἄνευ συνεντεύξεως 4—8 μ.μ.

***

Ὁ χειρουργὸς ὀδοντίατρος κ. ΓΕΩΡΓΙΟΣ ΤΗΛ. ΚΑΝΕΛΛΟΠΟΥΛΟΣ, τ. Assistent τῆς στοματολογικῆς χειρουργικῆς κλινικῆς τοῦ Πανεπιστημίου ΜΑΙΝΖ (Γερμανίας ἐκπαιδευθεὶς ἐπὶ μακρὸν ἐπὶ τῶν παθήσεων τοῦ στόματος, ἐγκατεστάθη καὶ δέχεται εἰς τὸν 1ον ὄροφον τῆς πολυκατοικίας Γκολφινοπούλου, ὁδὸς Γούναρη—Κανακάρη, εἴσοδος ἐκ τῆς στοᾶς, τηλ. 49—22, οἰκίας 49—23.

Τηλέφωνα Ἐπείγουσης Ἀνάγκης

* Πυροσβεστεῖον	25—61
»	25—62
* Α' Βοήθειαι	44—44
»	23—86
* Γ. Νοσοκομεῖον	26—98
* Ἀστυν. Δ)σις	28—35
* Γεν. Ἀσφάλεια	28—80
* «Γλαῦκος» βλάβαι	25—22

ΘΕΑΜΑΤΑ

ΛΥΡΙΚΟΝ. Ἀθηναϊκὸς μουσικὸς θίασος. Σήμερον ἀπόγευμα—βράδυ «Στὸ κοσμικὸ διάστημα» ἐπιθεώρησις.

ΑΛΑΜΠΡΑ. Σήμερον «Οἱ 13 ἐκδικηταί».

ΑΣΤΡΟΝ. Σήμερον «Δυστυχισμένη μητέρα».

ΑΣΤΟΡΙΑ. Σήμερον «Τὸ ἁμάρτημα μιᾶς μητέρας».

ΔΙΑΝΑ. Σήμερον «Λευκοὶ σκλάβοι» κατάλληλον.

ΕΣΠΕΡΟΣ. Σήμερον «Ἡ Τζένη τάκανε θάλασσα».

ΕΛΛΗΝΙΣ (Τσαούση). Σήμερον «Τὸ ἡμερολόγιον τῆς Ἄννας Φράνκ».

ΖΕΝΙΘ. Σήμερον «Δολοφόνοι χωρὶς μάσκα».

ΟΑΣΙΣ. Σήμερον «Ἕνα ἀκόμη ἔγκλημα θὰ γίνῃ ἀπόψε» ἀκατάλληλον.

ΟΥΦΑ. Σήμερον «Χωρὶς μητέρα».

ΣΙΝΕ ΡΙΟΝ. Σήμερον «Ἡ μουσίτσα».

ΑΝΕΙΔΙΚΕΥΤΟΙ ΕΡΓΑΤΑΙ ΔΙΑ ΤΗΝ ΔΥΤ. ΓΕΡΜΑΝΙΑΝ

Ὑπὸ τοῦ ἐνταῦθα γραφείου Εὑρέσεως Ἐργασίας ἀνεκοινώθη ὅτι τὴν προσεχῆ Δευτέραν καὶ Τρίτην (25ην καὶ 26ην τρέχ.) θὰ ἀναχωρήσουν 30 ἀνειδίκευτοι ἐργάται διὰ Δ. Γερμανίαν, προκειμένου νὰ ἐργασθοῦν εἰς ἐκεῖ βιομηχανίας.

ΛΗΞΙΑΡΧΕΙΟΝ

Γεννήσεις: Ἄρρεν. Νικ. Στάμου. Θήλεα. Νικ. Βλασταρᾶ, Ἀλεξ. Καλαπόδη, Θεοφ. Γεωργοβασιλοπούλου, Μιχ. Χρόνη, Ἀνδρ. Ἀλεξοπούλου, Σπ. Κατηφόρη.

Θάνατοι: Νικ. Παπακώστας 76 ἐτῶν.

Γάμοι: Ἀναστ. Μαρινέλης ἐκ Ροϊτίκων—Ἀγγελικὴ Ἀνδριοπούλου ἐκ Θεριανοῦ. Εὐάγγ. Μπαλάσης καὶ Μαρία Νικολακοπούλου ἐκ Πατρῶν. Βασ. Σπῖνος καὶ Ἑλένη Καρύδη ἐκ Πατρῶν.

ΣΤΟ ΛΥΡΙΚΟΝ

ΣΗΜΕΡΟΝ

★ Ἡ ἐξυπνότερη ἐπιθεώρησις τοῦ 1961

ΓΥΝΑΙΚΕΣ ΓΛΕΝΤΙ ΚΑΙ ΚΡΑΣΙ

•••

ΣΤΟ ΛΥΡΙΚΟΝ

★ Ἀπὸ σήμερον τὸ μεγαλύτερο δέαμα τῆς χρονιᾶς ἡ καταπληκτικώτερη ἀκροβατικὴ ἀτραξιόν

ΚΟΥΙΝΤΕΤΤΟ ΜΠΑΜΠΙΝΙ

★ Εἰσιτήρια προπωλοῦνται ἀπὸ πρωΐας στὸ

ΘΕΑΤΡΟΝ ΠΑΝΘΕΟΝ

ΤΗΛ. 32 - 48

ΕΞΑΣΦΑΛΙΣΑΤΕ ΘΕΣΕΙΣ

ΠΡΟΤΥΠΟΝ ΓΥΜΝΑΣΙΟΝ ΘΗΛΕΩΝ

★ ΑΡΙΣΤΟΝ Διδακτικὸν Προσωπικὸν
★ ΟΡΓΑΝΩΜΕΝΗ Σχολικὴ Ζωή
★ ΕΙΣΙΤΗΡΙΟΙ ΕΞΕΤΑΣΕΙΣ 23ην τρέχοντος μηνὸς
★ ΕΓΓΡΑΦΑΙ ἤρχισαν

ΠΛΗΡΟΦΟΡΙΑΙ ΚΑΘ' ΕΚΑΣΤΗΝ ΖΑΪΜΗ 25 - ΤΗΛΕΦ. 35 - 97

ΑΡΕΘΕΙΟΝ ΕΚΠΑΙΔΕΥΤΗΡΙΟΝ

★ ΝΗΠΙΑΓΩΓΕΙΟΝ Πρότυπον
★ ΔΗΜΟΤΙΚΟΝ Ἑξατάξιον
★ ΓΥΜΝΑΣΙΟΝ πλῆρες Ἀρρένων - Θηλέων
★ ΟΙΚΟΤΡΟΦΕΙΟΝ Ἄριστον
★ ΞΕΝΑΙ Γλῶσσαι
★ ΕΓΓΡΑΦΑΙ ἤρχισαν - Εἰσιτήριοι ἐξετάσεις τὴν 23ην τ. μηνὸς

ΠΛΗΡΟΦΟΡΙΑΙ ΚΑΘ' ΕΚΑΣΤΗΝ ΖΑΪΜΗ - ΜΑΙΖΩΝΟΣ - ΤΗΛ. 35 - 97

ΠΡΟΤΥΠΟΝ ΙΝΣΤΙΤΟΥΤΟΝ ΞΕΝΩΝ ΓΛΩΣΣΩΝ

ΓΑΛΛΙΚΑΙ ΣΠΟΥΔΑΙ

ΓΕΩΡΓ. & ΑΙΚ. ΚΑΪΤΑΤΖΙΔΟΥ

ΑΓΓΛΙΚΑΙ ΣΠΟΥΔΑΙ

ΑΘ. ΤΣΙΜΑΡΑ

ΓΕΡΟΚΩΣΤΟΠΟΥΛΟΥ — ΚΑΡΑΪΣΚΑΚΗ 126

- Μεθοδικὴ καὶ εὐχάριστος διδασκαλία παρὰ πεπειραμένων καὶ εἰδικευμένων καθηγητῶν εἰς:
- Τάξεις ὀλίγων μαθητῶν καὶ εἰς τό:
- Πλήρως ἀνακαινισθὲν οἴκημα τῆς Σχολῆς.
- Εἰδικὰ τμήματα διὰ μικροὺς καὶ μεγάλους μαθητάς, πρωΐ καὶ ἀπόγευμα.

ΕΓΓΡΑΦΑΙ: ΠΛΗΡΟΦΟΡΙΑΙ — ΕΞΕΤΑΣΕΙΣ
ΚΑΘ' ΕΚΑΣΤΗΝ: 10—1 καὶ 5—8.
ΕΝΑΡΞΙΣ ΜΑΘΗΜΑΤΩΝ: 1η ΟΚΤΩΒΡΙΟΥ

Ἀπὸ 1ης Μαρτίου 1961 ἐμειώθησαν τὰ ἐπιτόκια δι' ὅλας τὰς χορηγήσεις τῆς Ἀγροτικῆς Τραπέζης, ὡς καὶ ὁ τόκος ὑπερημερίας. Ὁ μειωμένος δὲ τόκος ὑπερημερίας 9 ο)ο θὰ ἰσχύσῃ καὶ διὰ τοὺς παλαιοὺς ὀφειλέτας οἱ ὁποῖοι θὰ ἐξοφλήσουν ἐντὸς τοῦ 1961.

ΑΣΤΟΡΙΑ ΣΗΜΕΡΟΝ 8.15 - 12.15

ΜΙΑ ΓΥΝΑΙΚΑ ΠΟΥ ΣΚΟΤΩΣΕ ΓΙΑ ΝΑ ΣΩΣΗ ΤΟ ΠΑΙΔΙ ΤΗΣ

ΤΟ ΑΜΑΡΤΗΜΑ ΜΙΑΣ ΜΗΤΕΡΑΣ

Μιὰ κοινωνία ποὺ δημιουργεῖ θύματα ἀπὸ ἀδύνατα πλάσματα

μὲ τοὺς ΚΑΡΛΑ ΝΤΕΛ ΠΟΝΤΖΙΟ - ΦΡΑΝΚ ΛΑΤΙΜΟΡ

ΙΔΙΟΚΤΗΤΑΙ ΑΥΤΟΚΙΝΗΤΩΝ ΜΕΡΣΕΝΤΕΣ

ΔΙΑΘΕΤΟΜΕΝ ΤΑ ΜΟΝΑΔΙΚΑ ΥΑΡΑΥΛΙΚΑ ΑΕΡΟΦΡΕΝΑ

BENDIX

Δίδομεν ἐγγύησιν 5 ἐτῶν μὲ ἄμεσον ἐπιστροφὴν εἰς περίπτωσιν μὴ καλῆς λειτουργίας

Διαθέτομεν αὐτὰ ἀκόμη ΚΑΙ ΔΟΚΙΜΑΣΤΙΚΩΣ

ΑΠΟΚΛΕΙΣΤΙΚΗ ΑΝΤΙΠΡΟΣΩΠΕΙΑ:

Κ. Π. ΑΣΗΜΑΚΟΠΟΥΛΟΣ

ΑΓΙΟΥ ΑΝΔΡΕΟΥ-ΤΡΙΩΝ ΝΑΥΑΡΧΩΝ-ΠΑΤΡΑΙ-ΤΗΛ. 37-14

ΤΟ ΠΡΑΚΤΟΡΕΙΟΝ ΕΘΝΙΚΟΥ ΛΑΧΕΙΟΥ & ΠΡΟ-ΠΟ "Η ΤΥΧΗ"

ΚΩΝΣΤ. ΠΑΠΑΔΗΜΗΤΡΑΚΟΠΟΥΛΟΥ

ΓΟΥΝΑΡΗ 44

Γνωρίζει εἰς τοὺς παίκτας τοῦ ΠΡΟ—ΠΟ ὅτι διαθέτει ταινίας συστημάτων.

Παρέχομεν ἀνάλυσιν τῶν ἀγώνων καὶ καλὰ προγνωστικά.

Ἐξυπηρέτησιν καὶ πολύτιμες συμβουλὲς διὰ τὴν ἀντιμετώπισιν τῶν ἀγώνων.

Λεπτομέρειες διὰ τὴν δυναμικότητα καὶ τὴν πιθανὴν σύνθεσιν τῶν ὁμάδων.

Κάθε πελάτης μας μπορεῖ νὰ συμμετάσχῃ μὲ ὀλίγα χρήματα εἰς τὰ συστήματα ποὺ καταθέτομεν.

Διαθέτομεν ἕτοιμα συστήματα.

Ὅποιος διαθέτει περισσότερες ἀπὸ 20 δραχμὲς γιὰ νὰ παίξῃ ΠΡΟ—ΠΟ τοῦ προσφέρομεν πολλὰ καὶ οἰκονομικὰ συστήματα ποὺ αὐξάνουν τὶς πιθανότητες ἐπιτυχίας.

ΚΙΝΗΣΙΣ ΑΝΕΡΓΙΑΣ

Εἰς τὸ ἐνταῦθα ὑποκατάστημα τοῦ Ο.Α.Α.Α. καὶ τοῦ Γ.Ε.Ε. ἀνεφέρθησαν χθὲς 12 ἀπολύσεις ἐργαζομένων καὶ 15 προσλήψεις ἀνέργων.

ΡΕΤΣΙΝΙΑ ΕΞΑΙΡΕΤΙΚΗΣ ΠΟΙΟΤΗΤΟΣ
ΤΡΙΦΥΛΛΟΣΠΟΡΟΣ ΑΛΕΞΑΝΔΡΕΙΑΣ ΜΟΝΟΕΤΗΣ
ΖΑΧΑΡΟΜΠΙΖΑ ΚΕΦΑΛΛΗΝΙΑΣ
ΚΟΥΚΙΑ ΚΤΗΝΟΤΡΟΦΙΑΣ ΔΙΑ ΣΑΝΟ
ΚΟΥΚΙΑ ΧΙΩΤΙΚΑ ΣΠΟΡΑΣ

ΑΝΤΩΝΙΟΣ ΣΙΚΟΛΑΣ

ΓΕΡΟΚΩΣΤΟΠΟΥΛΟΥ 5 ΤΗΛ. 58-94

ΕΠΙΣΤΗΜΟΝΙΚΟΝ ΥΔΡΟΘΕΡΑΠΕΥΤΗΡΙΟΝ

ΠΑΡΑ ΤΟΝ ΑΓΙΟΝ ΑΝΔΡΕΑΝ
ΟΔΟΣ ΙΤΕΩΝ-ΠΑΠΑΦΛΕΣΣΑ

Εἰς τὰ Θερμὰ Θαλάσσια Λουτρὰ τοῦ Ἐπιστημονικοῦ Ὑδροθεραπευτηρίου, τὸ θαλάσσιο νερό, εἰδικῶς καὶ ἐπιστημονικῶς ἐπεξειργασμένον, γίνεται κατάλληλον διὰ τὴν θεραπείαν ρευματισμῶν, ἀρθριτισμῶν, ἰσχυαλγίας κλπ. Ἡ μεταφορὰ τῶν λουομένων γίνεται δι' ἰδιοκτήτου αὐτοκινήτου δωρεάν.

ΗΡΧΙΣΑΝ ΛΕΙΤΟΥΡΓΟΥΝΤΑ

Τηλ. 42—69

ΦΥΣΙΟΛΑΤΡΙΚΟΣ ΣΥΝΔΕΣΜΟΣ ΠΑΤΡΩΝ

ΚΥΡΙΑΚΗ 24 ΣΕΠΤΕΜΒΡΙΟΥ

ΤΡΑΠΕΖΑ ΑΙΓΙΟΥ

ΣΑΒΒΑΤΟ - ΚΥΡΙΑΚΗ 30)9 - 1)10

ΔΗΜΗΤΣΑΝΑ - ΣΤΕΜΝΙΤΣΑ

Πληροφορίαι καὶ δηλώσεις εἰς τὰ Ἐντευκτήριά μας Κανακάρη 184, τηλ. 43—56, 8.30—9.30 μ.μ., καὶ τηλ. 22—98, 52—38 κατὰ τὰς ἐργασίμους ὥρας.

ΜΕΤΑ ΤΟ ΠΕΡΙΣΤΡΟΦΟΝ ΤΟΥ ΕΠΕΤΕΘΗ ΜΕ ΜΑΧΑΙΡΙ

Κατὰ πληροφορίας ἐκ Κατούνας. εἰς θέσιν «Ἐλπὶ» τοῦ χωρίου Κομπότι ὁ Νικ. Δ. Τσιλίμαντος, ἐτῶν 34, ἐπετέθη, λόγω κτηματικῶν διαφορῶν, διὰ περιστρόφου μὴ ἐκπυρσοκροτήσαντος καὶ ἐν συνεχείᾳ διὰ μαχαίρας κατὰ τοῦ Χρ. Κ. Μπάδα, ἐτῶν 27 καὶ τὸν ἐτραυμάτισε σοβαρῶς εἰς τὸν αὐχένα καὶ τὰς χεῖρας. Ὁ δράστης συνελήφθη.

ΔΩΡΕΑΙ

Ὁ κ. Νικόλαος Πανταζῆς κατέθεσε δραχ. 200 ὑπὲρ τοῦ Ἑλληνικοῦ Ἐρυθροῦ Σταυροῦ.

ΦΙΛΑΡΜΟΝΙΚΗ ΕΤΑΙΡΕΙΑ ΩΔΕΙΟΝ ΠΑΤΡΩΝ

1892

Ἀνεγνωρισμένον ὑπὸ τοῦ Κράτους

★

Διευθυντὴς Ὠδείου: ΙΩΣΗΦ ΜΠΟΥΣΤΙΝΤΟΥΪ

★

ΔΙΔΑΣΚΟΥΝ:

ΕΙΣ ΤΗΝ ΣΧΟΛΗΝ ΠΙΑΝΟΥ:

Ὁ Καθηγητὴς κ. ΚΩΣΤΑΣ ΚΥΔΩΝΙΑΤΗΣ
Ἡ κ. ΑΝΝΑ ΚΑΡΑΜΑΝΟΥ—ΠΑΠΑΓΕΩΡΓΙΟΥ
Ἡ κ. ΙΩΑΝΝΑ ΟΙΚΟΝΟΜΟΠΟΥΛΟΥ

ΕΙΣ ΤΗΝ ΣΧΟΛΗΝ ΒΙΟΛΙΟΥ:

Ὁ κ. Α. ΚΑΪΜΑΚΗΣ

ΕΙΣ ΤΗΝ ΣΧΟΛΗΝ ΘΕΩΡΗΤΙΚΩΝ:

Ὁ Καθηγητὴς κ. ΚΩΣΤΑΣ ΚΥΔΩΝΙΑΤΗΣ
Ἡ κ. ΙΩΑΝΝΑ ΟΙΚΟΝΟΜΟΠΟΥΛΟΥ

ΕΙΣ ΤΗΝ ΣΧΟΛΗΝ ΡΥΘΜΙΚΗΣ, ΚΛΑΣΣΙΚΩΝ ΧΟΡΩΝ, ΜΠΑΛΛΕΤΟΥ

Ἡ κ. ΜΑΡΙΑ ΡΙΖΙΚΑΡΗ—ΓΚΡΑΣΣΟ

★

Τὰ μαθήματα τοῦ Ὠδείου ἄρχονται ἀπὸ 1ης Ὀκτωβρίου.

Ἐγγραφαὶ καθ' ἑκάστην ἀπὸ 5—8 μ.μ. εἰς τὰ γραφεῖα τῆς Ἑταιρείας Ρ. Φεραίου 7, τηλ. 27—40.

ΚΟΛΛΕΓΙΟΝ ΑΓΓΛΙΚΩΝ ΣΠΟΥΔΩΝ

SCIENTIA POTESTAS EST

Τ. ΛΟΓΟΘΕΤΗ - Γ. ΖΕΡΒΟΥ ΣΠΕΤΣΕΡΗ - Χ. ΖΕΡΒΟΥ ΣΑΒΒΑΝΗ

ΚΟΛΟΚΟΤΡΩΝΗ 5 - ΤΗΛΕΦ. 44 - 18

ΠΑΤΡΑΙ

Νέαι Τάξεις πρωϊναί, ἀπογευματιναὶ καὶ βραδυναὶ δι' ἀρχαρίους καὶ προκεχωρημένους ἄρχονται ἀπὸ τῆς 1ης Ὀκτωβρίου.
Γίνονται δεκτοὶ καὶ μαθηταὶ τῶν ἀνωτέρων Τάξεων Δημοτικοῦ Σχολείου.
Προετοιμασία διὰ τὰ Διπλώματα LOWER καὶ PROFICIENCY τῶν Πανεπιστημίων ΚΑΙΜΠΡΙΤΖ καὶ ΜΙΤΣΙΓΚΑΝ.
Τὸ Πρόγραμμα περιλαμβάνει συστηματικὴν διδασκαλίαν τῆς Ἀγγλικῆς καὶ Ἀμερικανικῆς Φιλολογίας, Μεταφράσεις, καὶ Γλωσσικὰς Ἀσκήσεις.
Εἰδικὸν Τμῆμα ΑΓΓΛΙΚΗΣ ΕΜΠΟΡΙΚΗΣ ΑΛΛΗΛΟΓΡΑΦΙΑΣ
Εἰσιτήριοι ἐξετάσεις νέων σπουδαστῶν ἐπιθυμούντων νὰ παρακολουθήσωσι μαθήματα προκεχωρημένων Τάξεων διενεργηθήσονται τὴν 28ην τρέχ.

ΠΛΗΡΟΦΟΡΙΑΙ ΚΑΙ ΕΓΓΡΑΦΑΙ
Καθ' ἑκάστην 10 — 1 καὶ 5 — 8

Τὸ νέον OPEL REKOR 4 θυρῶν 1961

Τελείως νέον, μακρύτερον καὶ πλέον εὐρύχωρον.
Τεράστιος χῶρος ἀποσκευῶν. 10 ἵππων φορολογία.

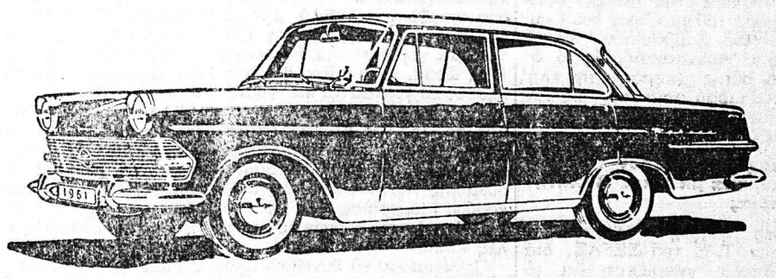

Τὸ τελειότερον εἰς τὸν κόσμον καὶ τὸ φθηνότερον αὐτοκίνητον τῆς κατηγορίας του εἰς τὴν Ἑλλάδα.
Οἰκονομικώτατον εἰς καύσιμα καὶ κατάλληλον διὰ ταξί.
OPEL KAPITAN — OPEL Καραβάν — OPEL VAN
φορτηγὸν 1)2 τόννου. Εὐκολίαι πληρωμῆς,
Ἀντιπροσωπεία General Motors
ΧΡΗΣΤΟΣ ΑΓΓΕΛΟΠΟΥΛΟΣ & Σια
Πατρέως 30 ΠΑΤΡΑΙ — Τηλεφ. 26—06

ΑΛΑΜΠΡΑ ΣΗΜΕΡΟΝ 8.15 — 12.15

Η ΜΕΓΑΛΗ ΠΕΡΙΠΕΤΕΙΑ

ΟΙ 13 ΕΚΔΙΚΗΤΑΙ

ΓΚΡΑΝΤ ΓΟΥΙΛΛΙΑΜΣ—ΚΑΡΟΛ ΜΑΘΙΟΥΣ

ΕΣΠΕΡΟΣ ΣΗΜΕΡΟΝ 8.15—12.15

ΠΙΟ ΧΑΡΟΥΜΕΝΟ ΑΠ' ΟΤΙ ΕΥΘΥΜΟ ΕΙΔΑΤΕ ΩΣ ΤΩΡΑ!

ΝΤΟΡΙΣ ΝΤΑΙΗ — ΤΖΑΚ ΛΕΜΟΝ

ΣΤΟ ΕΥΘΥΜΟ ΑΙΣΘΗΜΑΤΙΚΟ ΑΡΙΣΤΟΥΡΓΗΜΑ

Η ΤΖΕΝΝΥ ΤΑ ΕΚΑΝΕ ΘΑΛΑΣΣΑ

ΕΓΧΡΩΜΟΝ

ΘΑ ΤΟ ΓΛΕΝΤΗΣΕΤΕ ΜΕ ΤΗΝ ΚΑΡΔΙΑ ΣΑΣ.

ΟΥΦΑ ΣΗΜΕΡΟΝ 8.15—12.15

ΚΟΙΝΩΝΙΚΟ ΡΕΑΛΙΣΤΙΚΟ ΑΝΘΡΩΠΙΝΟ

ΜΙΑ ΤΑΙΝΙΑ ΠΟΥ ΘΑ ΜΙΛΗΣΗ ΒΑΘΕΙΑ ΜΕΣΑ ΣΤΗΝ ΚΑΡΔΙΑ ΚΑΘΕ ΑΝΘΡΩΠΟΥ

ΧΩΡΙΣ ΜΗΤΕΡΑ

ΒΟΥΛΑ ΧΑΡΙΛΑΟΥ
ΑΝΔΡΕΑΣ ΖΗΣΙΜΑΤΟΣ
ΑΛΕΚΑ ΣΤΡΑΤΗΓΟΥ

ΤΟ ΦΘΙΝΟΠΩΡΟ ΕΦΘΑΣΕ...

ΑΓΟΡΑΣΑΤΕ ΜΠΛΟΥΖΕΣ ΑΠΟ ΤΗΝ ΜΟΝΤΕΡΝΑ ΣΥΛΛΟΓΗ ΜΑΣ

Εἶναι πρακτικές, ζεστές, εὐκολοφόρετες. Εἶναι γιὰ κάθε ὥρα!

Συνδυάζουν τὴν κομψότητα μὲ τὴν ἄνεσιν

Οἱ μπλοῦζες ποὺ ἐπεβλήθησαν διότι ἐξυπηρετοῦν ἀφάνταστα.

- Ἡ χειμερινὴ συλλογή μας ὑποκαμίσων θὰ σᾶς καταπλήξῃ. Νέα σχέδια, νέα χρώματα, σύμφωνα μὲ τὶς τελευταῖες ἀπαιτήσεις τῆς ἀνδρικῆς μόδας.

*** ΑΙ ΤΙΜΑΙ ΜΑΣ ΘΑ ΣΑΣ ΕΚΠΛΗΞΟΥΝ ***

ΒΙΟΜΗΧΑΝΙΑ ΥΠΟΚΑΜΙΣΩΝ Γ. Π. ΑΡΒΑΝΙΤΗ ΑΓΙΟΥ ΝΙΚΟΛΑΟΥ 8 Παραπλεύρως ΙΝΤΕΑΛ

ΖΕΝΙΘ ΣΗΜΕΡΟΝ 8.15 — 12.15

ΞΕΠΕΡΝΑ ΚΑΘΕ ΑΣΤΥΝΟΜΙΚΟ ΚΟΛΟΣΣΟ ΠΟΥ ΕΙΔΑΤΕ ΜΕΧΡΙ ΣΗΜΕΡΑ!

Η ΜΕΤΡΟ ΓΚΟΛΝΤΟΥΙΝ ΜΑΓΕΡ ΠΑΡΟΥΣΙΑΖΕΙ ΤΗΝ ΥΠΕΡΠΑΡΑΓΩΓΗ ΤΗΣ, ΤΟΥ 1961.

ΔΟΛΟΦΟΝΟΙ ΧΩΡΙΣ ΜΑΣΚΑ

ΣΕ ΣΙΝΕΜΑΣΚΟΠ

ΟΥΤΕ Ο ΝΤΙΛΛΙΓΚΕΡ, ΟΥΤΕ Ο ΑΛ ΚΑΠΟΝΕ ΜΠΟΡΕΣΑΝ ΝΑ ΦΘΑΣΟΥΝ ΤΟΝ ΑΓΡΙΟ ΔΥΝΑΜΙ