ΠΕΛΟΠΟΝΝΗΣΟΣ

Η ΑΡΧΑΙΟΤΕΡΑ ΕΛΛΗΝΙΚΗ ΕΦΗΜΕΡΙΣ

Ἰδρυτής: ΧΑΡ. ΦΡΑΓΚΟΠΟΥΛΟΣ

Συμφώνως τῷ ἄρθρῳ 6 § 1 τοῦ Α. Ν. 1093)38
Ἰδιοκτησία καὶ Διεύθυνσις Τυπογραφείων
ΓΙΩΤΑ Κ. ΠΑΠΑΓΓΕΛΟΥΤΣΟΥ, Γεροκωστοπούλου 50, Πάτρα

ΣΥΝΔΡΟΜΑΙ: ΕΣΩΤΕΡΙΚΟΥ: Ἐτησία δραχ. 540
ΕΞΩΤΕΡΙΚΟΥ: » δολλ. 45

Κοινωνικά

ΑΡΡΑΒΩΝΕΣ

ΚΩΝΣΤΑΝΤΙΝΟΣ ΑΘ. ΚΑΪΜΑΚΑΣ
ΝΙΚΗ ΜΕΝΕΛ. ΗΛΙΟΠΟΥΛΟΥ
ἠρραβωνίσθησαν.

ΑΝΑΣΤΑΣΙΟΣ Κ. ΠΑΠΑΔΟΠΟΥΛΟΣ
μηχανικὸς ἐκ Βοβόβης Αἰγίου
ΒΟΥΛΑ Δ. ΠΑΠΑΓΕΩΡΓΙΟΥ
μαῖα
ἔδωσαν ἀμοιβαίαν ὑπόσχεσιν γάμου. Εὔχομαι ταχεῖαν τὴν στέψιν.
Οἰκογένεια Δ.

Εἰς τοὺς ἀνταλλάξαντας δακτύλιον ἀρραβῶνος ΒΑΣΙΛΕΙΟΝ ΑΘ. ΤΣΙΡΟΝ καὶ ΜΑΡΙΑΝ Δ. ΑΠΟΣΤΟΛΟΠΟΥΛΟΥ εὐχόμεθα ταχεῖαν τὴν στέψιν.
Ι. Κ.

SUNRAY (Σὲν Ρέϊ)

Τὸ ἐκπληκτικώτερον γενονὸς τῆς ἐποχῆς SUNRAY. Ἕνα εὐγενικὸν δῶρον διὰ κάθε κυρίαν καὶ δεσποινίδα SUNRAY. Ζητήσατε κι' ἐσεῖς κυρία μου νὰ σᾶς κάμουν ἕνα δῶρον SUNRAY, μόνον ἀπὸ τὸ κατάστημα Ἀφῶν ΤΖΟΛΑ.

Ἐπιστημονικὸν Ἰνστιτοῦτον αἰσθητικῆς καὶ φυσιοθεραπείας ΜΙΝΑΣ ΠΑΠΑΔΟΠΟΥΛΟΥ, διπλωμ. σχολῶν Μονάχου: Schömer καὶ Betrix, Λονδίνου: Hartley. Δέχεται καθημερινῶς ἀπὸ 9—1 καὶ 4—8, Βίλλελμιν 20, Τηλ. 58—75.

***

Ὁ μικροβιολόγος κ. ΦΑΚΟΣ ΑΝΔΡΕΑΣ θὰ ἀπουσιάση ἐκ Πατρῶν ἀπὸ 26ης Δεκεμβρίου ἕως 5ης Ἰανουαρίου 1962.

ΘΕΑΜΑΤΑ

ΔΗΜΟΤΙΚΟΝ. Θίασος Ἡνωμένων Καλλιτεχνῶν. Σήμερον ἀργεῖ. Αὔριον «Μαγκανοπήγαδο».

ΑΙΓΛΗ. Σήμερον 11—1 καὶ 2—10 «Ὁ καλός μας Ἄγγελος» κατάλληλον. Αὔριον 11—1 καὶ 2—12 «Χαραμοφάηδες» κατάλληλον.

ΑΣΤΥ. Σήμερον 11—1 καὶ 3.30—11.30 «Οἱ ὁρδὲς τῶν βαρβάρων» κατάλληλον. Αὔριον 11—1 καὶ 2—12 «Στέγνωσαν τὰ δάκρυά μας».

ΑΤΤΙΚΟΝ. Σήμερον 11—1 καὶ 3.30—11.30 «Ὁ κατήφορος» ἀκατάλληλον. Αὔριον 11—1 καὶ 2—12 «Τὸ ἔξυπνο πουλί».

ΕΛΙΤ. Σήμερον 11—1 καὶ 4—12 «Ὁ ἀρχηγὸς τῶν γκάγκστερ». Αὔριον 10.30—1 καὶ 2.30—12.45 «Ἡ ἐκδίκησις εἶναι δική μου».

ΙΝΤΕΑΛ. Σήμερον 11—1 «Τὸ σπίτι μὲ τὶς γκέϊσσες» καὶ 3.30—11.30 «Ἡ ἀτιμασμένη». Αὔριον 11—1 καὶ 2—12 «Τελευταία φορὰ ποὺ εἶδα τὸ Παρίσι».

ΠΑΝΘΕΟΝ. Σήμερον 4.30—10.30 «Τίποτα δὲν θὰ μᾶς χωρίση» κατάλληλον. Αὔριον 4.30—12.30 «Ἡ ἀνταρσία ἄρχισε».

ΠΑΛΛΑΣ. Σήμερον 11—1 καὶ 2—12 «Μὴ κλάψης γιὰ μένα» κατάλληλον. Αὔριον ἀπὸ 10ης πρωϊνῆς «Ἡ θυσία τοῦ πατέρα» κατάλληλον.

ΡΕΞ. Σήμερον 11—1 «Τίποτα δὲν θὰ μᾶς χωρίση» κατάλληλον καὶ 3.30—11.30 «Μὲ τὴν γροθιὰ καὶ τὸ πιστόλι» ἀκατάλληλον. Αὔριον 11—1 καὶ 2—12 «Τὸ ξύπνημα τῶν σκλάβων».

ΣΙΝΕΑΚ (αἴθουσα «Πανθέου»). Σήμερον 11—1 καὶ 2.30—4.30 «Ἐλᾶτε νὰ γελάσουμε». Αὔριον 11—1 καὶ 2.30—5.30 «Ὁ Κοντορεβυθούλης».

ΒΙΛΛΥ - ΠΑΡΚ

ΜΕ ΤΙΣ ΘΕΡΜΕΣ ΕΥΧΕΣ ΜΑΣ ΓΙΑ ΕΝΑ ΧΑΡΟΥΜΕΝΟ ΚΑΙ ΔΙΑΣΚΕΔΑΣΤΙΚΟ ΚΑΙΝΟΥΡΓΙΟ ΧΡΟΝΟ ΣΑΣ ΚΑΛΟΥΜΕ ΣΤΟ ΑΠΟΨΙΝΟ ΜΑΣ REBEGION ΜΕ ΤΟ ΚΟΨΙΜΟ ΤΗΣ ΒΑΣΙΛΟΠΗΤΑΣ ΝΑ ΓΙΟΡΤΑΣΟΥΜΕ ΤΗΝ ΕΙΣΟΔΟ ΤΟΥ 1962 ΜΕ ΤΟ ΠΡΟΓΡΑΜΜΑ ΜΑΣ.

JULIA AND PARTNERS

Ἡ πρώτη διεθνὴς ἀττρακτίον ποὺ διαθέτει ἡ χώρα μας

LISA BROUNO

Ἡ μπριόζα τραγουδίστρια
Καὶ ἀκόμη ἡ ἔκπληξις τῆς βραδυᾶς
ΓΙΩΡΓΟΣ καὶ ΝΙΚΟΣ
Ἡ ὀρχήστρα μας μὲ τὸ τραγοῦδι τοῦ
ΧΡΙΣΤΟΥ ΑΡΜΕΝΗ
Θὰ σᾶς χαρίση τὴ καλλίτερη βραδυὰ τοῦ χρόνου. Τηλεφωνήσατε γιὰ τὸ τραπέζι σας 48—62. Τιμαὶ Α' ΛΑ ΚΑΡΤ

180.000.000 ΔΡΑΧΜΕΣ

ἐμοίρασε κατὰ τὸ 1961

ΤΟ

ΕΘΝΙΚΟ ΛΑΧΕΙΟ

868.288 ἄτομα ἐκέρδισαν ἀνὰ δέκατα γραμματίων τὸ καταπληκτικὸ αὐτὸ ποσόν.

Τὸν καινούργιο Χρόνο ἡ Τύχη σᾶς περιμένει μὲ ἕνα νέο

ΕΘΝΙΚΟ ΛΑΧΕΙΟ

Τὰ Γραμμάτια τῆς 55ης Ἐκδόσεως κυκλοφοροῦν εἰς ὁλόκληρον τὴν Χώραν

ΜΙΚΡΑΙ ΑΓΓΕΛΙΑΙ

ΑΓΓΛΙΚΗΣ μαθήματα, μὲ εὐμέθοδον σύστημα ταχείας ἐκμαθήσεως, παραδίδονται καθημερινῶς ὑπὸ ἀριστούχου καὶ πεπειραμένης διδασκαλίσσης εἰς μαθητὰς ἀμφοτέρων τῶν φύλων. οἱασδήποτε ἡλικίας καὶ γραμματικῶν γνώσεων. Διδάκτρα λογικά. Ὁδὸς Καραϊσκάκη 156α, τηλ. 44—58.

ΒΙΟΥ-ΜΑΣΤΕΡ τὸ τελειότερον στερεοσκόπιον διὰ μικροὺς καὶ μεγάλους μὲ ποικιλία δίσκων. Νέα χαμηλὴ τιμή. Μιχαὴλ Ἀγγελόπουλος, Ἑρμοῦ 56.

ΔΩΡΑ! ΔΩΡΑ! Χαρῖστε δῶρα ἐκλεκτά, χρήσιμα δῶρα, ποὺ πιάνουν τόπο. Κουβέρτες, σερβὶς φαγητοῦ, προσόψια, Ζακάρ, σινδόνια καὶ μαξιλάρια κεντημένα καὶ γενικῶς ὅλα τὰ εἴδη προικὸς εἰς μεγάλην ποικιλίαν. Τὸ κατάστημα μὲ τὶς φθηνότερες τιμές. Λαδᾶς καὶ Μανοῦσος, Ἑρμοῦ 57, τηλ. 30—93.

ΕΛΑΙΟΠΑΡΑΓΩΓΟΙ θὰ εὑρῆτε ἐλαιόπανα διὰ τὴν συγκέντρωσιν τῶν ἐλαιῶν σας καὶ σάκκους διὰ τὴν ἐνσάκκισίν των εἰς τὸ κατάστημα τῆς ἐξυπηρετήσεως Κατίνας Λεών. Μαρκοπούλου, Βότση 9, τηλ. 26—58. Πωλοῦνται εἰς μέτρα καὶ εἰς κιλά, Ἐπισκεφθῆτε μας καὶ θὰ μείνετε ἱκανοποιημένοι.

ΕΙΣ τὰ ὑπόγεια τῆς πολυκατοικίας Γκολφινοπούλου ἐνοικιάζονται χῶροι διὰ καταστήματα, γραφεῖα καὶ ἀποθήκας. Πληροφορίαι παρὰ τῷ θυρωρῷ.

ΕΝΟΙΚΙΑΖΕΤΑΙ οἰκία καινουργὴς ἐκ 3 δωματίων κλπ. χρειωδῶν, Δερβενακίων 93. Πληροφορίαι ἐκεῖ 10—12 μ.

ΕΛΛΗΝ ἐξαγωγεὺς μεταχειρισμένων αὐτοκινήτων, ἐγκατεστημένος εἰς Γερμανίαν, πωλεῖ τὰ κάτωθι αὐτοκίνητα εἰς τιμὰς διαφημίσεως: OPEL CAPITAN L 1961, HANOMAG 2 1)2 τόννων 1956, HANOMAG 2 1)2 τόννων 1951, FORD F K 1000) 1,5 1956, OPEL CARAVAN 1955, OPEL RECORD (κομένο) 1954. Πληροφορίαι εἰς τὸν ἐκτελωνιστὴν των Ι. Οἰκονόμου, Γούναρη 13, τηλ. 52—89.

ΕΝΟΙΚΙΑΖΕΤΑΙ οἰκία ἀνώγειος, ἀνατολική, ἐκ 3 δωματίων, κουζίνας, πλυντηρίου, ἡλιακωτοῦ κλπ., κειμένη ἔναντι τοῦ Α' Γυμνασίου Ἀρρένων (ὁδὸς Κορίνθου 103). Πληροφορίαι συμβολαιογραφεῖον Εὐθυμίου Μανούσου, Κανάκαρη ἀριθ. 130.

ΕΝΟΙΚΙΑΖΕΤΑΙ δωμάτιον ἐπιπλωμένον. Πληροφορίαι Κορίνθου 248 (ἀρωματοποιεῖον).

ΕΝΟΙΚΙΑΖΕΤΑΙ ἀνώγειος οἰκία, εὐάερος καὶ εὐήλιος, ἀποτελουμένη ἐκ 5 μεγάλων δωματίων, κουζίνας, λουτροῦ λούξ, μὲ ρεῦμα 220, ὕδωρ διαρκοῦς ροῆς καὶ λοιποὺς βοηθητικοὺς χώρους, ἐπὶ τῆς ὁδοῦ Καποδιστρίου 17. Πληροφορίαι ἐκεῖ, τηλέφ. 40—24 καὶ 49—20.

ΕΤΟΙΜΑ παλτά, παρντεσοῦ, τρὲν—σκόϊ, σακκάκια, παντελόνια, (ἐφαρμογὴ τελεία) Βάρδα καὶ Ἀναγνωστοπούλου, τιμαὶ Ἀθηνῶν, εἰς τὸ κατάστημα Λαδᾶ καὶ Μανούσου, Ἑρμοῦ 57, τηλ. 30—88.

ΖΗΤΕΙΤΑΙ ὑπηρεσία. Πληροφορίαι τηλ. 31—91, ἀπὸ 8—2.30.

ΖΗΤΕΙΤΑΙ ὑπηρεσία. Μισθὸς ἱκανοποιητικός. Πληροφορίαι Ἁγ. Ἀνδρέου 163.

ΖΗΤΕΙΤΑΙ ὑπάλληλος πεπειραμένος καὶ μὲ καλὲς συστάσεις διὰ τὸ κατάστημα τροφίμων «Ἡ Βοσκοπούλα», τηλέφ. 31—98.

ΖΗΤΕΙΤΑΙ μικρὸν δάνειον μέχρι δέκα χιλιάδων δραχμῶν διὰ σοβαρὸν πρόσωπον διὰ τρεῖς μῆνες. Πληροφορίαι Γ. Ράθωσην, καφενεῖον Κουτρουμπάνου, πλατεῖα Γεωργίου Α'. τηλέφ. 35—32.

ΖΗΤΕΙΤΑΙ παιδὶ 15—16 ἐτῶν διὰ τὸ πρακτορεῖον ἐφημερίδων, Κορίνθου 240. Ἀπαραιτήτως μὲ καλὰς συστάσεις. Πληροφορίαι ἐκεῖ.

ΖΗΤΕΙΤΑΙ ὑπηρεσία. Μισθὸς 600 δρχ. Πληροφορίαι Γούναρη 26, τηλ. 33—41.

ΖΗΤΕΙΤΑΙ μικρὴ διὰ κατάστημα, Κορίνθου 248β.

ΖΗΤΕΙΤΑΙ μικρὸς ὑπάλληλος μέχρι 17 ἐτῶν. Ζαχαροπλαστεῖον Καραβίτη, Ἁγ. Νικολάου 23.

ΖΗΤΕΙΤΑΙ ὑπηρεσία δι' Ἀθήνας. Πληροφορίαι Ἑρμοῦ 41.

ΗΜΕΡΟΔΕΙΚΤΑΙ—καζαμίαι—ἀτζένται. Προτιμᾶτε τὰς ἐκδόσεις ΚΑΓΙΑΦΑ. Εἶνσι οἱ καλλίτεροι καὶ φθηνότεροι.

ΚΙΑΛΙΑ ἁπλᾶ καὶ πρισματικὰ μεγάλων ἀποστάσεων. Μιχαὴλ Ἀγγελόπουλος, Ἑρμοῦ 56.

ΚΑΣΜΗΡΙΑ ὅλων τῶν καλυτέρων Ἑλληνικῶν ἐργοστασίων εἰς τὸ κατάστημα Λαδᾶ καὶ Μανούσου, Ἑρμοῦ 57, τηλέφ. 30—88.

ΚΙΝΗΜΑΤΟΓΡΑΦΙΚΕΣ μηχανὲς προβολῆς καὶ λήψεως διαφόρων τύπων. Ταινίες διάφορες. Μιχαὴλ Ἀγγελόπουλος, Ἑρμοῦ 56.

ΚΟΥΒΕΡΤΕΣ εἰς μεγάλην συλλογὴν εἰς τὰ καταστήματα ὑφασμάτων Λαδᾶ καὶ Μανούσου, Ἑρμου 57 καὶ Κορίνθου 256, τηλ. 30—60 ἢ 30—93.

ΜΠΙΜΠΕΛΟ διάφορα, ὡραῖα, ἔξυπνα. Μιχαὴλ Ἀγγελόπουλος, Ἑρμοῦ 56.

ΜΟΝΑΔΙΚΗ εὐκαιρια. Πωλοῦνται οἰκόπεδα πρὸς 25 δρχ. τὸν πῆχυν, πλησίον τοῦ κέντρου Λ. Παπαθωμᾶ.Πληροφορίαι ἐκεῖ.

ΠΩΛΟΥΝΤΑΙ 50 πρόβατα τοῦ Ἀναστασίου Γκοτσοπούλου εἰς Μοῖρα Πατρῶν. Τὰ 35 εἶναι τῆς γέννας. Πληροφορίαι Κωνσταντῖνον Κρούσκαν, Ἑρμοῦ 111.

ΠΩΛΩ 2 οἰκόπεδα 230—350 πήχεων ἕκαστον, τὸ ἕνα πλησίον τῆς πλατείας Βούδ. Ἐπίσης κατοικία πολυτελῆ ἐκ 4 κυρίων δωματίων κλπ. χρειωδῶν ἐκ πήχεων 320, μὲ προοπτικὴν ἀνωγείου, εἴσοδος μεγαλοπρεπής, λούξ, ἐλευθέρα μισθώσεως. Πληροφορίαι κ. Χρ. Καλλίνικον, γραφεῖον κτηματικῶν ἐπιχειρήσεων, Παντανάσσης 43α.

ΠΩΛΕΙΤΑΙ αὐτοκίνητον ἐπιβατικὸν μάρκας «HOLDEN», καινουργές, 6 θέσεων, 4 θυρῶν, πολυτελές, ἵππροι φορολογήσιμοι 16, καύσιμα 180 χιλιόμετρα τὸ δοχεῖον ὑπευθύνως, μὲ ράδιον, μὲ ζεστὸν καὶ κρύον ἀέρα. καταλληλότατον διὰ ταξί, κατασκευῆς ἐργοστασίου «Τζένεραλ Μότορς» Αὐστραλίας καὶ μὲ εὐκολίας πληρωμῆς. Πληροφορίαι πλατεῖα Γεωργίου Α' 38, τηλ. 20—32, Πάτραι.

ΤΟ 2ΟΝ Κ.Τ.Ε.Λ. ΝΟΜΟΥ ΑΧΑΪΑΣ ΠΡΟΣ ΤΟ ΕΠΙΒΑΤΙΚΟΝ ΚΟΙΝΟΝ

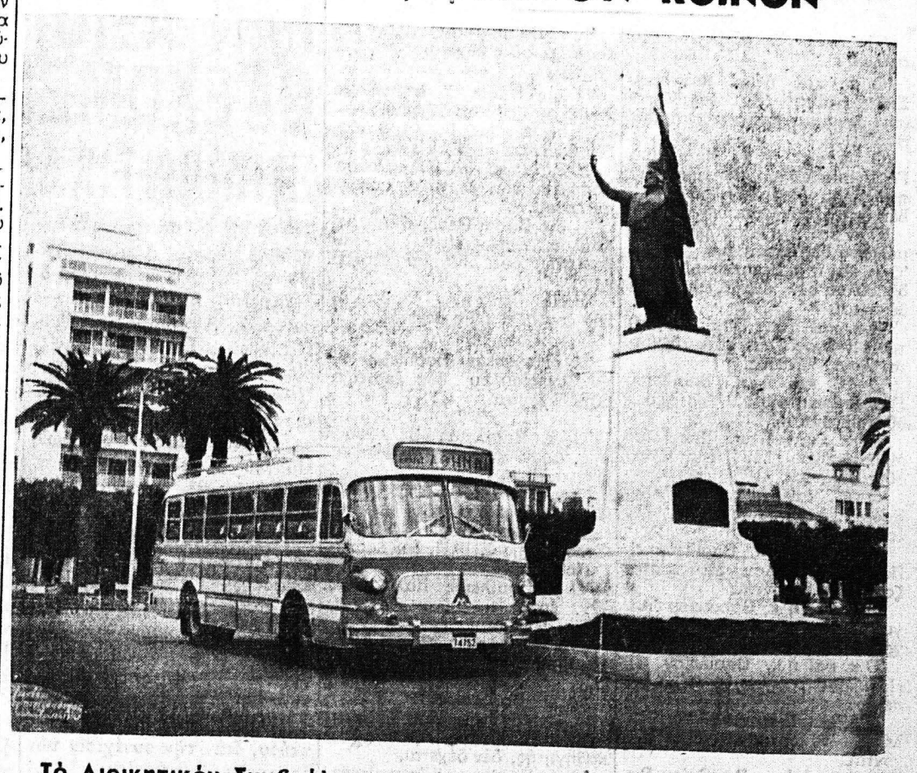

Τὸ Διοικητικὸν Συμβούλιον τοῦ 2ου ΚΤΕΛ Νομοῦ Ἀχαΐας εὔχεται πρὸς ἅπαν τὸ ἐπιβατικὸν κοινὸν ὅπως διέλθη αἴσιον καὶ εὐτυχὲς

ΤΟ ΝΕΟΝ ΕΤΟΣ 1962

"ΑΤΟΜ..

Χαρούμενη κι' Εὐτυχισμένη Χρονιά...

Βιομηχανία Ζυμαρικῶν "ΜΙΣΚΟ" Ο.Ε.

ΠΩΛΕΙΤΑΙ πετρελαιοκινητὴρ 30 ἵππων καὶ ἠλεκτροσυγκόλλησις 200 Α, ἀμφότερα εὐρωπαϊκῆς κατασκευῆς καὶ καινουργῆ. Πληροφορίαι Γούναρη 26.

ΠΩΛΕΙΤΑΙ ἀκίνητον ἐπὶ τῆς ὁδοῦ Ἁγ. Διονυσίου, λόγῳ ἀναχωρήσεως. Πληροφορίαι Τριῶν Ναυάρχων 80, τηλ. 42—86.

ΠΩΛΕΙΤΑΙ κατάστημα εἰς κεντρικὸν σημεῖον τῆς ἄνω πόλεως. Στάσις ὑπεραστικῶν αὐτοκινήτων λεωφορείων, μὲ ἐξησφαλισμένην πελατείαν. Πληροφορίαι τηλ. 47—29.

ΠΩΛΕΙΤΑΙ οἰκόπεδον 310 πήχεων ἐπὶ τῆς ὁδοῦ Θωμᾶ Παλαιολόγου 13. Πληροφορίαι Θωμᾶ Παλαιολόγου 11.

ΠΑΡΙΖΙΑΝΑ

Ἡ Δ)σις τοῦ Κέντρου εὔχεται εἰς ὅλους τοὺς φίλους καὶ πελάτας καθὼς καὶ σ' ὅλους τοὺς Πατρινοὺς

ΚΑΛΗ ΧΡΟΝΙΑ

ΠΡΩΤΟ ΧΡΟΝΙΑΤΙΚΟ

ΡΕΒΕΓΙΟΝ

● ΜΟΥΣΙΚΗ
● ΤΡΑΓΟΥΔΙ
● ΧΟΡΟΣ

Χαρούμενο καὶ πολιτισμένο περιβάλλον.

ΤΙΜΑΙ
Α ΛΑ ΚΑΡΤ
ΤΗΛ. 29—641

ΕΛΛΗΝ. ΠΕΡΙΗΓΗΤΙΚΗ ΛΕΣΧΗ

ΧΟΡΕΥΤΙΚΕΣ ΒΡΑΔΥΕΣ
Δευτέρα 1 Ἰανουαρίου 1962
Παίζει τὸ κουαρτέττο
ΜΙΧ. ΑΡΧΟΝΤΙΔΗ

"LIDO"

Τὸ ἀγαπημένο σας Κέντρον
μὲ τὸ συμπαθητικό σας κουαρτέττο
Κ. ΜΠΑΚΟΓΙΑΝΝΗ
ΣΑΣ ΕΥΧΕΤΑΙ
ΑΙΣΙΟΝ ΚΑΙ ΕΥΤΥΧΕΣ ΤΟ ΝΕΟΝ ΕΤΟΣ 1962
"LIDO" Τηλ. 29640

ΕΞΟΧΙΚΟΝ ΚΕΝΤΡΟΝ

«Ο ΒΑΣΙΛΗΣ»

(Παραλία ΜΠΟΖΑΡΙΤΙΚΩΝ)

ΑΠΟ ΣΗΜΕΡΟΝ ΚΑΙ ΚΑΘΕ ΚΥΡΙΑΚΗΝ
Η ΟΡΧΗΣΤΡΑ ΜΠΟΝΕΛΛΗ

ΘΑ ΣΑΣ ΧΑΡΙΖΗ ΕΥΧΑΡΙΣΤΕΣ ΒΡΑΔΥΕΣ.
ΑΚΡΑ ΠΕΡΙΠΟΙΗΣΙΣ
ΤΙΜΑΙ ΛΑΪΚΑΙ

ΤΟ ΚΑΤΑΣΤΗΜΑ ΕΙΔΩΝ ΑΥΤΟΚΙΝΗΤΩΝ
ΒΑΣ. Γ. ΓΟΥΡΓΟΥΡΙΝΗ
ΑΓ. ΑΝΔΡΕΟΥ 35 Α — ΠΑΤΡΑΙ ΤΗΛΕΦ. 20—08

ΕΥΧΕΤΑΙ
Εἰς τοὺς ἰδιοκτήτας, ὁδηγούς, εἰσπράκτορας, βοηθοὺς αὐτοκινήτων, μηχανικούς, βοηθοὺς συνεργείων, ἐπισκευῶν αὐτοκινήτων καὶ εἰς ὅλους τοὺς πελάτας του.

ΧΡΟΝΙΑ ΠΟΛΛΑ
ΕΥΤΥΧΙΣΜΕΝΟΝ, ΧΑΡΟΥΜΕΝΟΝ ΚΑΙ ΕΠΙΚΕΡΔΕΣ
ΤΟ ΝΕΟΝ ΕΤΟΣ 1962

ΕΝΑ ΚΑΛΟ ΔΩΡΟ

Φραγκούλης Π. Αγουρίδης,
ΚΟΛΟΚΟΤΡΩΝΗ 5
ΤΗΛ. 20—40

Ραδιογραμμόφωνα

GRUNDIG

Μουσικὴ ἀπόλαυσις

"Εκθεσις Μαιζῶνος 101

ΑΝΔΡΕΑΣ ΚΟΥΚΟΣ

ΓΡΑΝΑΖΙΑ

ΕΝΑΝΘΡΑΚΩΜΕΝΑ ΚΑΙ ΜΗ
ΠΕΤΡΟΣ ΚΑΡΟΥΣΟΣ & Σ'ΙΑ
ΚΑΡΟΛΟΥ 28 - ΤΗΛ. 39-23 - ΠΑΤΡΑΙ

ΕΥΧΑΡΙΣΤΗΡΙΟΝ

Πάντας τοὺς ὁπωσδήποτε συμμετασχόντας εἰς τὸ βαρύτατον πένθος μας, ἐπὶ τῇ ἀπωλείᾳ τοῦ προσφιλοῦς μας συζύγου, πατρὸς καὶ ἀδελφοῦ

ΔΗΜΗΤΡΙΟΥ ΧΑΡ. ΚΑΝΕΛΛΟΠΟΥΛΟΥ

θερμῶς εὐχαριστοῦμεν.

Ἡ σύζυγος — Ἡ θυγάτηρ — Οἱ ἀδελφοί

ΕΥΧΑΡΙΣΤΗΡΙΟΝ

Πάντας τοὺς συμμετασχόντας εἰς τὸ βαρὺ πένθος μας, ἐπὶ τῷ θανάτῳ τοῦ σεβαστοῦ μας συζύγου, πατρὸς καὶ πάππου

ΑΝΔΡΕΟΥ ΔΙΟΝ. ΚΑΤΡΑΒΑ

θερμῶς εὐχαριστοῦμεν.

Ἡ σύζυγος — Τὰ τέκνα — Οἱ ἔγγονοι