ΠΕΛΟΠΟΝΝΗΣΟΣ

Η ΑΡΧΑΙΟΤΕΡΑ ΕΛΛΗΝΙΚΗ ΕΦΗΜΕΡΙΣ

Ἱδρυτής: ΧΑΡ. ΦΡΑΓΚΟΠΟΥΛΟΣ

Συμφώνως τῷ ἄρθρῳ 6 § 1 τοῦ Α. Ν. 1093)38
Ἰδιοκτησία καὶ Διεύθυνσις Τυπογραφείων
ΓΙΩΤΑ Κ. ΠΑΠΑΓΓΕΛΟΥΤΣΟΥ, Γεροκωστοπούλου 50, Πάτραι

ΣΥΝΔΡΟΜΑΙ: ΕΣΩΤΕΡΙΚΟΥ: Ἐτησία δραχ. 540
ΕΞΩΤΕΡΙΚΟΥ: » δολλ. 45

Κοινωνικά

Ἰνστιτοῦτον αἰσθητικῆς ΚΟΥΛΑΣ ΡΟΔΟΠΟΥΛΟΥ, αἰσθητικοῦ, διπλωμ. σχολῶν Παρισίων. Πολυκατοικία Γκολφινοπούλου (Γούναρη — Κανακάρη) ἔναντι ΟΤΕ, 4ος ὄροφος. Νέον τηλέφωνον 52--12.

***

Ἐπιστημονικὸν Ἰνστιτοῦτον αἰσθητικῆς καὶ φυσιοθεραπείας ΜΙΝΑΣ ΠΑΠΑΔΟΠΟΥΛΟΥ, διπλωμ. σχολῶν Μονάχου: Schömer καὶ Betrix, Λονδίνου: Hartley. Δέχεται καθημερινῶς ἀπὸ 9—1 καὶ 4—8, Βίλλελμιν 20, Τηλ. 58—75.

ΙΑΤΡΟΙ

ΔΗΜΗΤΡΙΟΣ ΧΡ. ΧΡΙΣΤΟΠΟΥΛΟΣ, χειρουργὸς ὀδοντίατρος, Κορίνθου — Φιλοποίμενος 41 (πρώην Α' Ταμεῖον), τηλ. 41—06.

***

Ὁ χειρουργὸς ὀδοντίατρος κ. ΓΕΩΡΓΙΟΣ ΤΗΛ. ΚΑΝΕΛΛΟΠΟΥΛΟΣ, τ. Assistent τῆς στοματολογικῆς χειρουργικῆς κλινικῆς τοῦ Πανεπιστημίου MAINZ (Γερμανίας ἐκπαιδευθεὶς ἐπὶ μακρὸν ἐπὶ τῶν παθήσεων τοῦ στόματος, ἐγκατεστάθη καὶ δέχεται εἰς τὸν 1ον ὄροφον τῆς πολυκατοικίας Γκολφινοπούλου, ὁδὸς Γούναρη—Κανακάρη, εἴσοδος ἐκ τῆς στοᾶς, τηλ. 49—22, οἰκίας 49—23.

***

Dr ΠΑΝ. Δ. ΡΑΜΠΑΒΙΛΑΣ, εἰδικὸς παθολόγος, διδάκτωρ Πανεπιστημίου FRLANGEN. Δέχεται ἀπὸ 8—1 καὶ 4—8 μ.μ. Ἰατρεῖον: Κανακάρη 146, τηλ, 28—41. Κατοικία: Μουρούζη—Ἄστιγγος 37.

***

ΝΙΚΟΛΑΟΣ Γ. ΠΑΡΧΑΣ, παιδίατρος, ἐπὶ τετραετίαν ἐσωτερικὸς ἰατρὸς τοῦ τμήματος νεογεννήτων καὶ προώρων εἰς τὸ μαιευτήριον «Ἀλεξάνδρα», δέχεται εἰς τὸ ἐπὶ τῆς ὁδοῦ Κανακάρη 181β ἰατρεῖον του, τηλ. 52--72.

***

ΓΡΗΓ. ΔΗΜΗΤΡΙΑΔΗΣ ἰατρός. Εἰδικὸς φυματιολόγος. Δέχεται καθ' ἑκάστην, ὡς καὶ ἐπὶ συνεντεύξει ὁδὸς Ἀθαν. Διάκου 30, Ὑψηλὰ Ἀλώνια Ἀκτῖνες Χ. Τηλ. 35—58.

***

Ὁ ὀδοντίατρος ΙΩΑΝΝΗΣ ΑΘΑΝΑΣΟΥΛΙΑΣ δέχεται εἰς τὸ ἰατρεῖον του Φιλοποίμενος 37, τηλ. 31—36.

***

ΑΚΤΙΝΟΛΟΓΙΚΟΝ ΕΡΓΑΣΤΗΡΙΟΝ ΒΑΣΙΛΕΙΟΥ Δ. ΝΑΣΙΟΠΟΥΛΟΥ, ἰατροῦ, εἰδικοῦ ἀκτινολόγου—ἀκτινοθεραπευτοῦ, τ. διευθυντοῦ ἀκτινολογικοῦ τμήματος Δημ. Νοσοκομείου Πατρῶν. Ἐργαστήριον Μαιζῶνος 52, τηλ. 40—46, οἰκία Ρήγα Φεραίου 2, τηλ. 36—66.

***

Ὁ ἰατρὸς κ. ΠΟΛΥΧΡΟΝΗΣ ΚΟΥΒΑΡΑΣ, νευρολόγος—ψυχίατρος (ἐπὶ 5ετίαν ἰατρὸς τῆς νευροψυχιατρικῆς κλινικῆς τοῦ Πανεπιστημίου Ἀθηνῶν καὶ τῆς νευρολογικῆς κλινικῆς τοῦ Νοσοκομείου «Εὐαγγελισμὸς») ὡς ἐκ τῆς ἀναλήψεως καθηκόντων διευθυντοῦ τοῦ νευρολογικοῦ τμήματος τοῦ Γεν. Κρατικοῦ Νοσοκομείου Πατρῶν, θὰ δέχεται ἐφ' ἑξῆς εἰς τὸ ἰατρεῖον του (Ἀγ. Ἀνδρέου--Γεροκωστοπούλου 7) καθ' ἑκάστην 10.30—1 καὶ 5—8 μ. μ., τηλ. 33—64.

***

ΑΘΑΝΑΣΙΟΣ—ΤΙΜΟΣ Γ. ΠΑΠΑΔΗΜΗΤΡΙΟΥ, εἰδικὸς παιδίατρος, δέχεται εἰς τὸ ἐπὶ τῆς ὁδοῦ Ἀγίου Νικολάου 41, τηλ 46—66, ἐν Πάτραις ἰατρεῖον του.

***

Οἱ ὀδοντίατροι ΣΤΑΜΑΤΙΟΣ ΣΚΟΥΡΑΣ καὶ ΘΕΟΔΩΡΑ ΣΚΟΥΡΑ δέχονται εἰς τὸ ἰατρεῖον των Μαιζῶνος—Παντανάσσης 29 (παρὰ τὴν Δημαρχίαν) τηλ. 36—89.

***

Ἀκτινολογικὰ ἐργαστήρια Κ. ΔΗΜΗΤΡΑΚΟΠΟΥΛΟΥ ἰατροῦ—εἰδικοῦ ἀκτινολόγου Μαιζῶνος Φιλοποίμενος 34, ἔναντι Δικαστικοῦ μεγάρου (παλαιὸν τμῆμα Μεταγωγῶν). Τηλ. 32—72.

***

ΚΑΣΣΑΝΔΡΑ ΚΑΡΑΛΗ—ΛΕΟΝΤΟΣ, ΕΙΔΙΚΗ ΚΑΡΔΙΟΛΟΓΟΣ, δέχεται καθ' ἑκάστην, Μαιζῶνος 128, τηλ. 47—37.

***

Ὁ ΜΙΚΡΟΒΙΟΛΟΓΟΣ ἰατρὸς κ. ΔΗΜ. ΡΑΜΠΑΒΙΛΑΣ ἐπανέλαβε κανονικῶς τὰς ἐργασίας του. Ὁδὸς Κανακάρη 146, τηλ. 28—41, Πάτραι.

***

Ὁ ἰατρὸς ΧΡΗΣΤΟΣ ΑΘ. ΚΕΚΚΑΣ, εἰδικὸς παθολόγος, δέχεται καθ' ἑκάστην εἰς τὸ ἰατρεῖον του Ρήγα Φεραίου 95, τηλ. 24—22.

***

ΓΕΩΡΓΙΟΣ ΣΤΑΘΟΠΟΥΛΟΣ ἰατρὸς δερματολόγος — ἀφροδισιολόγος—Αἰσθητικὴ Δερματολογία—Σεξουαλικαὶ παθήσεις. Βότση 20. Τηλ. 20—14.

***

Κλινικὴ ὠτορινολαρυγγολογικὴ ΙΩΑΝΝΟΥ ΦΛΟΓΕΡΑ, Γεροκωστοπούλου 29. Ἀνακαινισθεῖσα καὶ ἐξοπλισθεῖσα, διαθέτει ἀπὸ 1ης Μαΐου 1961 κλίνας α' β' καὶ γ' θέσεως.

***

ΔΕΡΜΑΤΟΛΟΓΟΣ ἰατρὸς Δ. ΠΑΠΑΔΟΠΟΥΛΟΣ. (Νοσήματα δέρματος, τριχωτοῦ κεφαλῆς, ὀνύχων). Ἀποτριχώσεις. Ἑρμοῦ—Κανακάρη 118, τηλ. 30—61.

***

Ὁ εἰδικὸς παθολόγος—ἰατρὸς κ. ΑΛΚ. Δ. ΚΑΛΟΓΕΡΟΠΟΥΛΟΣ, ἐπὶ σειρὰν ἐτῶν ἐκπαιδευθεὶς εἰς τὸν «ΕΥΑΓΓΕΛΙΣΜΟΝ» Ἀθηνῶν, εἰς τὰ νοσήματα τῆς ἐσωτερικῆς παθολογίας, δέχεται καθημερινῶς εἰς τὸ ἰατρεῖον του, Ρήγα Φεραίου 50α, τηλέφ. 22—72 καὶ 40—81.

***

Τὸ ἰατρεῖον τοῦ κ. ΠΑΝΑΓ Γ. ΚΑΡΑΧΑΛΙΟΥ, εἰδικοῦ παθολόγου, τ. ἐπιμελητοῦ—διευθύνοντος ἰατροῦ τῆς παθολογικῆς κλινικῆς τοῦ Γενικοῦ Νοσοκομείου Πατρῶν, ἀριστούχου τῆς Ἰατρικῆς Πανεπιστημίου Ἀθηνῶν, ἐκπαιδευθέντος εἰς τὴν Β' Παθολογικὴν Κλινικὴν τοῦ Πανεπιστημίου Μονάχου ἐν Γερμανίᾳ δι' ὑποτροφίας, μετεφέρθη ὁδὸς Ἁγίου Νικολάου ἀριθ. 80 (ἔναντι Ἱεροῦ ναοῦ Ἁγίου Νικολάου), τηλ. 21—81. Πάτραι. Ὧραι ἐπισκέψεων 8—12 π. μ. καὶ 4—8 μ. μ.

***

ΔΕΡΜΑΤΟΛΟΓΟΣ, ἀφροδισιολόγος ἰατρὸς ΜΙΜΗΣ Α. ΚΑΤΣΑΜΠΑΣ Βούρβαχη 8 (πλατεῖα Γεωργίου Α' 30). Τηλέφ. 28—77. ΑΙΣΘΗΤΙΚΗ ΔΕΡΜΑΤΟΛΟΓΙΑ (ἀποτριχώσεις κ.λ.π.) ΣΕΞΟΥΑΛΙΚΑΙ ΠΑΘΗΣΕΙΣ.

***

Ὁ ὀφθαλμίατρος ΑΝΤΩΝΙΑΔΗΣ ΑΡΙΣΤΕΙΔΗΣ μετέφερε τὸ ἰατρεῖον του εἰς τὴν οἰκίαν του, Μαιζῶνος 59, ἄνω μέρος πλατείας Ὄλγας, παραπλεύρως Ἀμερικανικῆς Ὑπηρεσίας Πληροφοριῶν, ὅπου δέχεται καθ' ἑκάστην. Τηλέφωνον 23—28.

***

Ὁ παθολόγος Α. ΝΤΟΝΤΗΣ ὡς ἐκ τῆς ἀναλήψεως καθηκόντων Διευθυντοῦ τῆς Παθολογικῆς Κλινικῆς τοῦ Κρατικοῦ Νοσοκομείου Πατρῶν δέχεται εἰς τὸ ἰατρεῖον του (Ἀγ. Ἀνδρέου 15, τηλέφ. 28—49) κατὰ τὰς κάτωθι ὥρας: Ἐπὶ συνεντεύξει: Τρίτη, Πέμπτη, Σάββατον 4—8 μ. μ. (Διὰ συνέντευξιν τηλέφ. 8—49). Κατὰ τὰς ὑπολοίπους ἡμέρας, ἐκτὸς Κυριακῆς ἄνευ συνεντεύξεως 4—8 μ. μ.

***

Ἀκτινολογικὰ ἐργαστήρια ἰατροῦ ΕΥΑΓ. ΛΑΛΑΠΑΝΟΥ. Ἀκτινοσκοπήσεις, ἀκτινογραφίαι, ἀκτινοβολίαι, διαθερμίαι, ἠλεκτροθεραπεῖαι. Γωνία Κορίνθου—Κολοκοτρώνη, τηλέφ. 22—77' Πάτραι.

***

ΓΙΑΝΝΟΥΛΗΣ ΚΩΝΣΤΑΝΤΙΝΟΣ μαιευτήρ, Κορίνθου 298. Τηλ. 35—60.

***

Ἡ ὀδοντίατρος κ. ΘΕΟΔΩΡΑ ΠΑΠΑΔΟΠΟΥΛΟΥ — ΖΗΝΟΖΗ, δέχεται εἰς τὸ ἐπὶ τῆς ὁδοῦ Ἁγ. Νικολάου 33 ὀδοντιατρεῖον της.

***

Ὁ χειρουργὸς—ὀδοντίατρος Dr Π. ΠΕΤΡΑΚΟΠΟΥΛΟΣ (B. S., D.M.D.) Σπουδάσας καθ' ὁλοκληρίαν καὶ ἐπὶ 9 συνεχῆ ἔτη δι' ὑποτροφίας ἐν Ἀμερικῇ εἰς τὰ Πανεπιστήμια τῆς Ν. Ὑόρκης, Βοστώνης καὶ Σικάγου, τῶν ὁποίων τυγχάνει ΠΤΥΧΙΟΥΧΟΣ ΔΙΔΑΚΤΩΡ καὶ INTERN. Ἐγκατεστάθη καὶ δέχεται εἰς τὸν 3ον ὄροφον τῆς πολυκατοικίας Γκολφινοπούλου, Γούναρη—Κανακάρη (ἔναντι ΟΤΕ) τηλέφ. 56—06.

***

ΙΦΙΓΕΝΕΙΑ ΝΙΚΟΛΑΪΔΟΥ—ΚΕΚΚΑ, ἰατρὸς μικροβιολόγος, Γούναρη 41, τηλ. 40—61, τηλ. οἰκίας 24—22.

***

Νέα κλινικὴ μαιευτικὴ—χειρουργική—γυναικολογικὴ ὁ «Ἅγιος Ἐλευθέριος», Ἀγ. Ἀνδρέου—Δημ. Γούναρη 7, ΑΛΕΚΟΥ Α. ΜΑΡΑΣΛΗ, μαιευτῆρος — χειρουργοῦ—γυναικολόγου. Ἀνώδυνος τοκετὸς μὲ ψυχοπροφυλακτικήν. Ἐξοπλισμὸς τέλειος, ὅλαι αἱ θέσεις. Τηλ. 54—84. Δεχόμεθα ἠσφαλισμένους Ι.Κ.Α., Σ.Π.Α.Π., Ο.Τ.Ε. καὶ λοιπῶν Ταμείων.

Τηλέφωνα Ἐπειγούσης Ἀνάγκης

• Πυροσβεστεῖον	25—61
»	25—62
• Α' Βοήθειαι	44—44
»	23—86
• Γ. Νοσοκομεῖον	26—98
• Ἀστυν. Δ)σις	28—35
• Γεν. Ἀσφάλεια	28—80
• «Γλαῦκος» βλάβαι	25—22

ΘΕΑΜΑΤΑ

ΠΑΝΘΕΟΝ. Μουσικὸς θίασος Σοφίας Βέμπο. Σήμερον ἀπόγευμα—βράδυ.

ΑΙΓΛΗ. Σήμερον 4—12 «Γέφυρα στὸν ἥλιο».

ΑΣΤΥ. Σήμερον 4—12 «Αἰχμάλωτος τῶν Σαρακηνῶν» κατάλληλον.

ΑΤΤΙΚΟΝ. Σήμερον 4—12 «Ὁ ἀτσίδας» κατάλληλον.

ΕΛΙΤ. Σήμερον 4—12 «Κάστα Ντίβα» κατάλληλον.

ΙΝΤΕΑΛ. Σήμερον 4—12 «Καυτὸς ἄνεμος».

ΠΑΛΛΑΣ. Σήμερον ὧραι ἐνάρξεως 4—7—10 «Ὁ ἥλιος δὲν ἀνέτειλε γι' αὐτοὺς» ἀκατάλληλον.

ΡΕΞ (Σινεμασκόπ). Σήμερον 4—12 «Νεφερτίτη ἡ Βασίλισσα τοῦ Νείλου».

ΣΙΝΕΑΚ (αἴθουσα «Πανθέου»). Σήμερον 2.30—5.30 ἕνα εὐχάριστο πρόγραμμα γιὰ μικροὺς καὶ μεγάλους.

ΛΗΞΙΑΡΧΕΙΟΝ

Γεννήσεις: Ἄρρενα. Γεωργ. Σταυροπούλου, Ἀντων. Ἀντωνοπούλου, Ἰω. Βασιλόγιαννη. Θήλεα. Γεωργ. Παλουμπῆ, Ἰω. Γιαννοπούλου.

Θάνατοι: Ἀθαν. Δούβρης 46 ἐτῶν, Μιλτ. Μόσχος 59, Εὐαγγελία Μανιάτη 63.

Γάμοι: Νικ. Ρετσινᾶς ἐκ Τραγανοῦ Ἠλείας—Εὐγενία Μπαράκου ἐξ Αἰγίου. Κων. Ζεμπέκος ἐκ Πατρῶν—Ἀργυρὼ Δαρμαράκη ἐκ Κρήτης. Βασ. Κορακίδης ἐκ Β. Ἠπείρου—Ἑλένη Μέξα ἐκ Καλλιθέας Πατρῶν. Κυρ. Φίλερης ἐκ Πατρῶν—Γκόλφω Κωνσταντινοπούλου ἐκ Ν. Μανωλάδος. Ἀριστ. Τσούνης καὶ Φρειδερίκη Ἀντωνακοπούλου ἐκ Πατρῶν.

ΕΟΡΤΑΖΟΝΤΕΣ & ΜΗ

Σήμερον ἑορτὴν τοῦ Ἁγίου Εὐθυμίου:

Ὁ κ. καὶ ἡ κ. Εὐθυμίου Κοκκινοπούλου δὲν δέχονται ἐπισκέψεις, λόγῳ ἀπουσίας.

Ὁ κ. καὶ ἡ κ. Εὐθυμίου Κακούρη δὲν δέχονται, λόγῳ πένθους.

Ὁ κ. καὶ ἡ κ. Εὐθυμίου Γενάτου, δὲν ἑορτάζουν οὔτε δέχονται.

Ὁ κ. καὶ ἡ κ. Εὐθυμίου Μελίστα, ἀστυνομικοῦ, δὲν ἑορτάζουν οὔτε δέχονται.

Ὁ κ. καὶ ἡ κ. Εὐθυμίου Τα καμάγκα δὲν ἑορτάζουν.

Ὁ κ. καὶ ἡ κ. Σωτ. Παπανεωργίου δὲν ἑορτάζουν καὶ δὲν δέχονται διὰ τὴν κόρην των Μιμίκαν.

***

Ἡ κ. Τασία καὶ ἡ δις Εὐθυμία Ἰωάννου Χριστοδουλοπούλοπούλου (Ἑρμοῦ 120) δὲν ἑορτάζουν οὔτε δέχονται.

Ἡ κ. Εὐθυμία Ν. Χανιώτη δὲν ἑορτάζει οὔτε δέχεται.

Ἡ κ. Εὐθυμία κ. Φουντᾶ δὲν ἑορτάζει οὔτε δέχεται.

Ἡ κ. Μιμίκα Πραποπούλου δὲν ἑορτάζει οὔτε δέχεται.

Ἡ κ. Βούλα Κιτσάνου δὲν δέχεται διὰ τὴν κόρην της Ἔφη.

***

Ὁ ἰατρὸς κ. Εὐθύμιος Δραγώτης δὲν ἑορτάζει οὔτε δέχεται.

ΚΙΝΗΣΙΣ ΑΝΕΡΓΙΑΣ

Εἰς τὸ ἐνταῦθα ὑποκατάστημα τοῦ Ο.Α.Α.Α. καὶ τοῦ Γ.Ε.Ε. ἀνεφέρθησαν χθὲς 8 ἀπολύσεις ἐργαζομένων καὶ 18 προσλήψεις ἀνέργων.

ΧΡΗΜΑΤΙΣΤΗΡΙΟΝ

Κλείσιμον τῆς 19ης Ἰανουαρίου

ΕΞΩΤΕΡΙΚΑ ΔΑΝΕΙΑ

1881-84	230	1910	182
1887	197	1914	301.50
1889	197	1924	322
1890	210	1925ὁδ.	6.525
1907 Ἀμ.	40	1928	260
1902	180	1931	410
1893 Μ.	20	Κτημ.	345

ΕΣΩΤΕΡΙΚΑ ΔΑΝΕΙΑ

Α' Ἀναγ.	0.80	Ἀντ.8ο)ο	14
Β' Ἀναγ.	0.80	ΟΙ.Α1960	156
Μεταν.	5.10	ΔΕΗ1957	164.50
Ἀπαλλ.	1.—	ΔΕΗ1958	166
Πολεμ.	0.55	ΔΕΗ1959	166.25
Ἔντοκα	11.50	ΔΕΗ1960	159.75
Ὑπηκ.	4.80	ΔΕΗ1961	164

ΜΕΤΟΧΑΙ ΤΡΑΠΕΖΩΝ

Ἑλλάδος	5920	Λαϊκῆς	2550
Ἐθνικῆς	3200	Ἐμπ. Πίστ.	600
Ἐμπορ.	825	Κτημ.	780

ΜΕΤΟΧΑΙ ΕΤΑΙΡΙΩΝ

ΕΗΣ	725	Οἰνοπν.	24
Λιπασμ.	515	Οἴνων	32
Π. Πατ.	890	Καμπᾶ	1420
Ἔριουρ	32	ΦΙΞ	405
Χρωμ.	1320	ΛΑΜΨΑ	1370
Χρυσαλ.	17	ΒΙΟ	450
Ἡρακλ.	1150	ΖΑΕ	280
Τιτὰν	1640	Ἐθ.Ἀσ.	4200
Χαλκίδ.	660	Ὑπ.Πρ.	1150
Ἄτλας	320	Χαρτοπ.	310
ΕΤΜΑ	208.50	ΑΣΤΗΡ	1970
		Ἱπποδρ.	297

ΣΥΝΔΥΑΣΜΟΙ ΑΞΙΩΝ
Ἐπιλογὴ Α' 30.000
Ἐπιλογὴ Β' 12.500

ΧΡΥΣΗ ΛΙΡΑ
Ἐπίσημον κλείσιμον 293.—
Εἰς Πάτρας 292.— 295.—

Η ΣΗΜΕΡΙΝΗ ΕΠΙΔΕΙΞΙΣ ΕΙΣ ΤΗΝ ΔΗΜΟΤΙΚΗΝ ΒΙΒΛΙΟΘΗΚΗΝ

«ΘΕΟΔΩΡΑ....». (Βυζαντινοῦ στὺλ)

Μία ἀπὸ τὰς πλέον ἐπιτυχεῖς ἐμφανίσεις, τὰς ὁποίας θὰ ἴδωμεν σήμερον εἰς τὴν Ἔκθεσιν τῶν Ἑλληνικῶν Ὑφαντῶν, εἰς τὴν Δημοτικὴν Βιβλιοθήκην. Εἶναι δημιούργημα τοῦ γνωστοῦ ἀτελιὲ «Ἀμαλία» τῆς κ. Ντίας Μπαμπούρη, ἡ ὁποία ἀφίχθη χθὲς εἰς τὴν πόλιν μας, προκειμένου νὰ ἐπιστατήσῃ ἡ ἰδία εἰς τὴν ἀρτιωτέραν παρουσίασιν τῶν μοντέλλων της. Τὸ «Ἀτελιὲ Ἀμαλία» τῆς κ. Μπαμπούρη θὰ παρουσιάσῃ ἐν συνόλῳ ἕξη διαφόρους συνθέσεις ἀπὸ τὰς πλέον χαρακτηριστικὰς

ΔΙΑΦΟΡΟΙ ΕΜΠΟΡΙΚΑΙ ΕΙΔΗΣΕΙΣ

Ἐκοινοποιήθησαν πρὸς τὰς τελωνειακὰς ἀρχὰς τῆς χώρας αἱ κοιναὶ ἀποφάσεις τῶν ὑπουργῶν Οἰκονομικῶν καὶ Βιομηχανίας περὶ εἰσαγωγῆς ἐπὶ προσωρινῇ ἀτελείᾳ: 1) πλακῶν ξυλοπολτοῦ δασμ. κλ. 48.09 Β, προοριζομένων πρὸς κατασκευὴν κιβωτίων πρὸς ἐξαγωγὴν εἰς τὴν ἀλλοδαπὴν κενῶν ἢ πεπληρωμένων δι' ἐγχωρίων προϊόντων, 2) ξυλίνων ράβδων δασμ. κλ. 44.10 πρὸς κατασκευὴν σαρώθρων ἐξακτέων εἰς τὴν ἀλλοδαπὴν καὶ 3) συνθετικῶν λίθων ἡμικατειργασμένων πρὸς περαιτέρω ἐπεξεργασίαν καὶ ἐπανεξαγωγήν.

—Εἰς τὸ Ε.Β.Ε. Πατρῶν διεβιβάσθη πίναξ γαλλικῶν ἐμπορικῶν οἴκων ἐνδιαφερομένων διὰ τὴν εἰσαγωγὴν ἑλληνικῶν προϊόντων ἐν Γαλλίᾳ, ὅπως σπόρου κρομμύων, σύκων, πορτοκαλίων, σταφυλῶν, ἐλαιῶν Καλαμῶν ἀραχίδων κλπ.

—Δι' ἀποφάσεως τοῦ ὑπουργείου Ἐμπορίου ἀναστέλλεται μέχρι 30ῆς Ἰουνίου 1962 ἡ ἰσχὺς τῆς παραγρ. Β' τον ἄρθρου μόνου τῆς ὑπ' ἀριθ. 45)57 ἀγορανομικῆς διατάξεως περὶ ἐγκαταστάσεως αὐτογραφικῶν θερμομέτρων καὶ ὑγρομέτρων εἰς ψυκτικοὺς θαλάμους ψυγείων χρησιμοποιουμένων δι' ἐναποθήκευσιν κατεψυγμένων κρεάτων, πουλερικῶν καὶ θηρσμάτων ἄνευ ἐντοσθίων.

—Κατὰ πληροφορίας τοῦ ἐν Παρισίοις Ἕλληνος ἐμπορικοῦ συμβούλου, αἱ ἁρμόδιαι γαλλικαὶ ἀρχαὶ ἔθεσαν εἰς τὴν διάθεσιν τῶν Γάλλων εἰσαγωγέων συμπληρωματικὸν κοντενζὰν διὰ τὴν εἰσαγωγὴν ξηρῶν σύκων ἐκ χωρῶν τοῦ O.E.C.D.

—Τὸ ὑπουργεῖον Ἐμπορίου δι' ἐγγράφου του πρὸς τὰ ΕΒΕ ἐγνώρισεν ὅτι τὴν 12ην Δεκεμβρίου 1961 ἀντηλλάγησαν ἐπιστολαὶ μεταξὺ τοῦ ὑπουργείου Ἐξωτερικῶν καὶ τῆς ἐν Ἀθήναις δανικῆς πρεσβείας, δι' ὧν ρυθμίζονται αἱ ἐμπορικαὶ συναλλαγαὶ μεταξὺ Ἑλλάδος καὶ Δανίας ἀναδρομικῶς ἀπὸ τῆς 25)8)61 μέχρι τῆς 24)8)62.

ΤΟ ΚΟΣΜΙΚΟΝ ΚΕΝΤΡΟ
ΓΡΑΝΑΔΑ
ΙΩΑΝΝΟΥ ΣΕΦΕΡΙΑΔΗ
Θὰ σᾶς παρουσιάζῃ κάθε ΣΑΒΒΑΤΟΚΥΡΙΑΚΟ τὴν περίφημη ντιζὲ
ΕΦΗ
μὲ τὸ ἐξαιρετικὸ κουαρτέττο
ΝΙΚΟΛΑΟΥ ΔΕΔΕ
Κουζίνα ἐκλεκτὴ
Τιμαὶ λογικαί
Θὰ σᾶς ἀναμένωμε στὸ Κέντρο μας.
Τηλ. 46—81

ΒΙΛΛΥ-ΠΑΡΚ
ΣΑΒΒΑΤΟ καὶ ΚΥΡΙΑΚΗ
Τὸ Κέντρο μας μὲ τὴν ἔναρξιν τῆς Ἀποκρηάτικης περιόδου 1962 σᾶς προσφέρει ἕνα πρόγραμμα ἰδιαιτέρων ἀξιώσεων.
Ἡ ὡραιότερη φωνὴ τοῦ τόπου μας
Ο ΘΑΝΟΣ
Μὲ τὸ Κουαρτέτο του, τοὺς τραγουδιστὰς τῆς Ἀθήνας, μὲ τὶς κιθάρες τους στὸ διαλεχτὸ ρεπερτόριό τους.
Ἡ μοναδικὴ Ἑλληνικὴ γυναικεία χορευτικὴ ἀττραξιὸν
ΝΤΟΥΟ ΕΛ ΓΚΡΕΚΟ
Τὶς βραδυές μας θὰ τιμήσῃ ἡ πρωταγωνίστρια τοῦ Ἀμερικανικοῦ Κινηματογράφου καὶ Τηλεοράσεως
MARY KIM ANTGELIS
Πρωταγωνίστρια τῆς ταινίας «Ο ΚΟΣΜΟΣ ΔΙΧΩΣ ΟΝΕΙΡΑ»
Ὀρχήστρα ΠΑΠΑΓΙΑΝΝΑΚΗ —ΣΚΑΝΑΒΗ
Τραγοῦδι ΧΡΗΣΤΟΣ ΑΡΜΕΝΗΣ
Ὁ ἀρχιμάγειρός μας θὰ συμπληρώσῃ τὶς ὡραῖες βραδυὲς μὲ τὰ διαλεχτὰ φαγητά του.
ΤΙΜΑΙ Α' ΛΑ ΚΑΡΤ. Τηλεφωνήσατε 48—62 γιὰ τὸ τραπέζι σας.

ΕΛΒΕΤΙΚΕΣ ΨΑΛΛΙΔΕΣ ΚΛΑΔΟΥ
FELCO N 2
ΜΟΝΑΔΙΚΕΣ ΕΙΣ ΤΟΝ ΚΟΣΜΟ
Ἀντιπρόσωποι
Ν. ΑΝΔΡΟΥΤΣΟΠΟΥΛΟΣ & Α. ΠΑΠΑΔΟΠΟΥΛΟΣ
Γούναρη 13, ΣΤΟΑ, Τηλ. 55—86

ΣΗΜΕΡΟΝ καὶ ΑΥΡΙΟΝ
ΤΕΛΕΥΤΑΙΑΙ ΠΑΡΑΣΤΑΣΕΙΣ ΤΗΣ
ΣΟΦΙΑΣ ΒΕΜΠΟ
ΣΤΟ
ΠΑΝΘΕΟΝ
ΜΕ ΚΑΙΝΟΥΡΓΙΟ ΠΡΟΓΡΑΜΜΑ
ΑΠΟΓΕΥΜΑ ΔΡΧ. 10
ΒΡΑΔΥ » 15

Τὸ νέον OPEL REKOR 4 θυρῶν 1962
Τελείως νέον, μακρύτερον καὶ πλέον εὐρύχωρον.
Τεράστιος χῶρος ἀποσκευῶν. 10 ἵππων φορολογία.

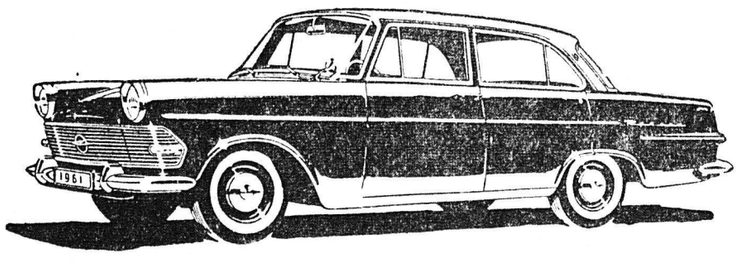

Τὸ τελειότερον εἰς τὸν κόσμον καὶ τὸ φθηνότερον αὐτοκίνητον τῆς κατηγορίας του εἰς τὴν Ἑλλάδα.
Οἰκονομικώτατον εἰς καύσιμα καὶ κατάλληλον διὰ ταξί.
OPEL KAPITAN — OPEL Καραβὰν — OPEL VAN
φορτηγὸν 1)2 τόννου. Μεγάλαι εὐκολίαι πληρωμῆς.
Ἀντιπροσωπεία General Motors
ΧΡΗΣΤΟΣ ΑΓΓΕΛΟΠΟΥΛΟΣ & Σια
Πατρέως 30 ΠΑΤΡΑΙ — Τηλέφ. 26—06

ΔΙΑΚΙΔΕΙΟΣ ΣΧΟΛΗ ΛΑΟΥ

ΔΙΑΛΕΞΕΙΣ

Αὔριον Κυριακὴν καὶ ὥραν 11ην π.μ. θὰ ὁμιλήσῃ ὁ κ. Χρῆστος Σολομωνίδης, Γενικὸς Γραμματεὺς τοῦ ὑπουργείου Παιδείας. Θέμα: «Σμύρνη, ἡ ἀξέχαστη ἑλληνικὴ πολιτεία».

Ὥραν 7.30 μ.μ θὰ ὁμιλήσῃ ὁ κ. Κωνσταντῖνος Σακελλαρίου, Ἐπιθεωρητὴς Β'. Περιφερείας Δημοτικῶν Σχολείων Πατρῶν. Θέμα: «Τὸ δημοτικὸ τραγούδι ὡς πηγὴ Ἱστορίας».

Εἴσοδος ἐλευθέρα.

ΔΗΜΟΣ Ι. Π. ΜΕΣΟΛΟΓΓΙΟΥ

Ἀριθ. Πρωτ. 586

Ο ΔΗΜΑΡΧΟΣ Ι. Π. ΜΕΣΟΛΟΓΓΙΟΥ

Ἔχοντες ὑπ' ὄψει τὴν ὑπ' ἀριθ. 225)8—1- 62 προκήρυξίν μας διὰ τὴν διενέργειαν διαγωνισμοῦ διὰ τὴν πλήρωσιν τεσσάρων θέσεων Γραφέων Β' τοῦ Δήμου τὴν 19—2—62 καὶ τὸ ἄρθρον 1 παρ. 3 τοῦ ἀπὸ 14—11—1951 Β.Δ. περὶ διενεργείας διαγωνισμοῦ διὰ τὴν κατάληψιν θέσεων ὀργανισμῶν τοπικῆς Αὐτοδιοικήσεως καὶ ἐπειδὴ δὲν δύναται νὰ ὁρισθῇ τὸ σύστημα τῆς γραφομηχανῆς εἰς ὃ θὰ γίνῃ ἡ ἐξέτασις τῶν ὑποψηφίων δακτυλογράφων

Ἀποφασίζομεν

Ὁρίζομεν ὅπως ἕκαστος ὑποψήφιος διὰ τὴν κατάληψιν τῆς θέσεως τῆς δακτυλογράφου νὰ διαγωνισθῇ εἰς σύστημα τῆς ἀρεσκείας του.

Ὁ Δήμαρχος
Χρῆστος Γ. Εὐαγγελᾶτος

Ἀριθ. 5412

ΠΕΡΙΛΗΨΙΣ

—Προγράμματος πλειστηριασμοῦ ἐνυποθήκου ἀκινήτου

Ὁ συμβολαιογράφος Πατρῶν Γεώργιος Εὐθυμίου Κοῦκος, κατοικοεδρεύων ἐν Πάτραις

δηλοποιῶ ὅτι:

Τὴν 28 Ἰανουαρίου 1962, ἡμέραν Κυριακὴν καὶ ὥραν 10—12 π. μ. συμφώνως πρὸς τὸ ὑπ' ἀριθ. 261)20—12—61 πρόγραμμα πλειστηριασμοῦ τοῦ δικαστικοῦ κλητῆρος Πρωτοδικείου Πατρῶν Ἀριστ. Σπηλιωτοπούλου, ἐκτίθεται εἰς δημόσιον ἀναγκαστικὸν πλειστηριασμὸν ἐνώπιον ἐμοῦ ἢ τοῦ νομίμου ἀναπληρωτοῦ μου καὶ ἔξωθι τοῦ γραφείου μου κειμένου ἐπὶ τῆς ὁδοῦ Βότση 31 α τῆς κάτω πόλεως Πατρῶ