Αθλητική Ζωή

ΑΙ ΠΑΤΡΙΝΑΙ ΟΜΑΔΕΣ ΕΝΙΚΗΣΑΝ ΤΟΥΣ ΣΥΛΛΟΓΟΥΣ ΤΗΣ ΧΑΛΚΙΔΟΣ

ΠΕΡΙΓΡΑΦΗ ΤΩΝ ΔΥΟ ΑΓΩΝΩΝ

Σημαντικὰς νίκας ἐπέτυχον προχθὲς αἱ δύο Πατριναὶ ὁμάδες διὰ τὸ πρωτάθλημα Β' Ἐθνικῆς Κατηγορίας ἐπὶ τῶν ἀντιστοίχων συλλόγων τῆς Χαλκίδος καὶ ἐβελτίωσαν αἰσθητῶς τὴν βαθμολογικήν των θέσιν. Οὕτω, ἡ Παναχαϊκὴ ἐνίκησε τὴν Α. Ε. Χαλκίδος μὲ 3—0 καὶ κατέλαβεν ἤδη τὴν 2αν θέσιν εἰς τὴν βαθμολογίαν καὶ ὁ Πατραϊκὸς τὸν Ὀλυμπιακὸν Χαλκίδος μὲ 2—0 καὶ προωθήθη εἰς τὴν 4ην θέσιν.

Ἀναλυτικῶς ἡ περιγραφὴ τῶν προχθεσινῶν ἀγώνων ἔχει ὡς ἀκολούθως:

—Ἡ Παναχαϊκὴ ἐνίκησε τὴν Α. Ε. Χαλκίδος μὲ 3—0

Θαυμασίαν νίκην ἐπέτυχε προχθὲς ἡ Παναχαϊκὴ ἐπὶ τῆς Α.Ε. Χαλκίδος μὲ 3—0, κατόπιν ἑνὸς ἐνδιαφέροντος ἀγῶνος, τὸν ὁποῖον παρηκολούθησαν 2.000 καὶ πλέον φίλαθλοι. Τὰ τέρματα τῆς νικητρίας ἐπέτυχον οἱ Κοζαδῖνος εἰς τὸ 1ον λεπτὸν καὶ Γεωργακόπουλος εἰς τὸ 5ον τοῦ ἀγῶνος, καθὼς καὶ ὁ Γεωργιάδης εἰς τὸ 5ον λεπτὸν τῆς ἐπαναλήψεως.

Ἡ Παναχαϊκὴ ὑπῆρξε καταφανῶς ἀνωτέρα τῆς ἀντιπάλου της εἰς τὸ ἡμίχρονον, ὁπότε καὶ προηγήθη μὲ 2—0. Εἰς τὴν ἐπανάληψιν καὶ ἀφοῦ ἐτραυματίσθη καὶ ἀπεχώρησεν ὁ Πατρώνης, ἡ φιλοξενουμένη ὁμὰς διετήρησε κάποιαν πρωτοβουλίαν τῶν κινήσεων, ἀλλὰ βεβαίως χωρὶς ἀποτέλεσμα.

Γενικῶς ἡ Α. Ε. Χαλκίδος ἔδειξεν ὅτι ἀποτελεῖ ἕνα ἀσθενὲς συγκρότημα, τουλάχιστον ἐκτὸς ἕδρας, τὸ ὁποῖον δυσκόλως μπορεῖ νὰ σημειώση γκόλ. Μεταξὺ τῶν παικτῶν της πάντως διακρίνονται ὡρισμένοι ἀξιόλογοι σουτέρ, οἱ ὁποῖοι καθίστανται ἐπικίνδυνοι.

Ἀπὸ τὴν Παναχαϊκὴν διεκρίθησαν προχθὲς οἱ Κοζαδῖνος, Κεκᾶτος, Πατρώνης καὶ ὁ τερματοφύλαξ Δουργούτης, ὁ ὁποῖος μάλιστα ἀπέκρουσε καὶ πέναλντυ.

—Ὁ Πατραϊκὸς ἐθριάμβευσεν ἐπὶ τοῦ Ὀλυμπιακοῦ 2—0

Εἰς τὴν Χαλκίδα καὶ ὑπὸ δριμύτατον καὶ κυριολεκτικῶς ἀφόρητον ψῦχος καὶ δυνατὸν ἄνεμον, ὁ Πατραϊκὸς ἐπέτυχε θαυμασίαν νίκην ἐπὶ τοῦ ἰσχυροτάτου Ὀλυμπιακοῦ μὲ 2—0. Ἡ νίκη τῆς Πατρινῆς ὁμάδος ἀποκτᾶ ἰδιαιτέραν σημασίαν καὶ προσεγγίζει τὰ ὅρια τοῦ ἄθλου, ἂν ληφθῆ ὑπ' ὄψιν ὅτι ὁ Ὀλυμπιακὸς ὑπῆρξε προχθὲς ἕνα ἐκπληκτικὸν καὶ ὑπέροχον συγκρότημα, τὸ ὁποῖον κατὰ διαστήματα ἐγοήτευσε κυριολεκτικῶς τοὺς λιγοστοὺς λόγῳ τοῦ ψύχους φιλάθλους, μὲ τὸ ταχύ, τεχνικὸ καὶ ἄψογο παιγνίδι του.

Ὁ Ὀλυμπιακὸς εἶναι μιὰ μεγάλη ὁμὰς καὶ κατὰ τὴν γνώμην μας θὰ παίξη πρωτεύοντα ρόλον εἰς τὸ πρωτάθλημα τῆς Β' Ἐθνικῆς. Εἶναι μία θαυμασία ὁμάς, ἡ ὁποία ἐν πάσῃ περιπτώσει βρῆκε προχθὲς ἀνέλπιστα τὸν «μάστορά» της εἰς τὴν ἐνδεκάδα τοῦ Πατραϊκοῦ.

Τὸ παιγνίδι ἤρχισε μὲ ἐπιτιθέμενον τὸν Ὀλυμπιακόν, οἱ παῖκται τοῦ ὁποίου ἐκινοῦντο μὲ ἐκπληκτικὴν εὐχέρειαν. Εἰς τὸ πρῶτον 10λεπτον ἕνα σοὺτ κυνηγοῦ των εὗρε τὴν δοκὸν τοῦ Τσούμπου καὶ μερικαὶ καλαὶ των προσπάθειαι ἐξουδετερώθησαν ἀπὸ τοὺς Πατρινοὺς ὀπισθοφύλακας. Εἰς τὸ 12ον λεπτὸν ὁ Πατραϊκὸς ἐπιχειρεῖ μίαν ὡραίαν ἔφοδον καὶ ὁ Σόμολας, ἀφοῦ τριπλάρει τὸν ἀντίπαλον σέντερ μπὰκ καὶ τὸν τερματοφύλακα, στέλνει τὴν μπάλλα εἰς τὰ δίκτυα.

Ἡ ἐπιτυχία τῆς Πατρινῆς ὁμάδος πεισμώνει περισσότερον τοὺς Χαλκιδαίους, οἱ ὁποῖοι ἐπιτίθενται συνεχῶς. Εἰς τὸ 33ον λεπτὸν ὁ Σόκαλης ὑποπίπτει

ΣΥΝΕΧΕΙΑ εἰς τὴν 4ην σελίδα

Πατρινὰ ἡμερονύκτια

Στα Πετάχτα

Χαρὰ Θεοῦ ἡ χθεσινὴ ἡμέρα.

—Φυσικὰ τὸ κρῦο ἔτσουζε λίγο, ἀλλὰ ὁ καθαρὸς οὐρανὸς καὶ ἡ ἡλιακάδα, ἀποζημίωσαν τοὺς Πατρινούς.

=Τὰ καφενεῖα τῶν Ὑψηλῶν Ἀλωνίων συνεκέντρωσαν χθὲς πολλοὺς ...ἡλιοχαρεῖς συμπολίτες.

—Ποὺ ἀπήλαυσαν τὴν ἡλιακάδα κατά ...ἑλληνικώτατο τρόπο, ξαπλωμένοι σὲ πέντε καρέκλες ὁ καθένας.

=Μεγάλη ἐπιτυχία ἐσημείωσε τὸ πρῶτο «μπουρμποῦλι», τοῦ Δημοτικοῦ.

Ἐκόπησαν ...ὀκτακόσια περίπου εἰσιτήρια.

—Γεγονὸς ποὺ μαρτυρεῖ ὅτι ἐφέτος τὸ Καρναβάλι θὰ ξεπεράση πᾶν προηγούμενον.

—Σὲ τοῦτο συντέλεσε καὶ ἡ ὀρχήστρα τοῦ κ. Γιάννη Βέλλα, ἡ ὁποία ἀπαρτίζετοι ἀπὸ ἀληθινοὺς καλλιτέχνες.

—Ἄρεσε ἰδιαίτερα ὁ τραγουδιστὴς κ. Κόκκινος καὶ τὸ φωνητικὸ κουϊντέτο τῶν κοριτσιῶν.

—Ὡς γνωστὸν καὶ ...αὔριο ἔχει μπουρμποῦλι.

—Ἂς ἑτοιμασθοῦν λοιπὸν ὅσοι δὲν παρέστησαν στὴν πρεμιέρα.

=Ἐπιχειρηματίαι πρὸς ἐγκατάστασιν «Λούνα Πάρκ» κατὰ τὴν περίοδον τῶν Ἀπόκρεω, ἀνεζήτουν ἀπὸ χθὲς γήπεδον πρὸς ἐγκατάστασιν τῶν παιχνιδιῶν κ.λ.π.

—Οἱ...ἔρευνες συνεχίζονται ἀκόμα.

—Διότι δυστυχῶς ἡ Πατρα στερεῖται δημοσίων χώρων καὶ πάρκων, καταλλήλων γι' αὐτὲς τὶς ἐγκαταστάσεις.

=Πολλοὶ Πατρινοί, ἰδίως οἱ διαθέτοντες Ι. Χ, ἐπραγματοποίησαν τὴν Κυριακὴν ἐκδρομὲς πρὸς τὰ ὀρεινὰ χωριά.

—Καὶ τοῦτο γιὰ ν' ἀπολαύσουν τὰ χιόνια.

—Ἄλλοι μετέβησαν στοῦ Μίχα καί, ὅπως λέγουν, ἐπέρασαν θαυμάσια.

ΦΑΡΜΑΚΕΙΑ

Διανυκτερεύοντα

Καλλιβωκᾶς Κωνστ. Κολοκοτρώνη 46, Μακρυγένη κληρον. Μαιζῶνος 112.

Συνταγαὶ ΙΚΑ

Ζαριφόπουλος Χαρ. πλατεῖα Ὄλγας, Κωστόγιαννης Γεώργ. Κορίνθου 323, Σιγαλὸς Γεώργ. Δημ. Γούναρη 35, Γεωργαντοπούλου Κλημ. Ὑψηλάντου 143, Εὐαγγελοπούλου Κλημ. Γερμανοῦ 35, Ρηγοπούλου Ἑλένη Ἀγ. Ἀνδρέου 114, Τζουραμάνης Εὐθ. Γεροκωστοπούλου 26, Τριανταφυλλόπουλος Χρ. Γερμανοῦ 146.

ΡΑΔΙΟΦΩΝΟΝ

14—14.30 Εὔθυμα ἑλληνικὰ τραγούδια. 18.30 Εὐχάριστη ἐλαφρὰ μουσική. 18.40 Τὸ τέταρτον τῆς Ἀμερικανικῆς Ὑπηρεσίας Πληροφοριῶν. 18.55—19 Τοπικὰ νέα. 20.45 Εὔθυμοι σκοποί. 21.15—21.30 Ἀποσπάσματα ἀπὸ ὀπερέττες. 23.30 Τέλος προγράμματος.

ΠΕΛΟΠΟΝΝΗΣΙΑΚΑ

ΕΔΩ ΚΙ' ΕΚΕΙ

ΣΤΗΝ πλατεῖα τὰ εἶδα.

Εἶχαν σκύψει πάνω σ' ἕνα τετράδιο, καὶ παρακολοθοῦσαν τὸ συμμαθητή τους ποὺ τοὺς ἔλυνε μιὰ ἄσκηση ἀλγέβρας...

Νὰ τὰ βλέπατε...

Οὔτε τὸ καπελλάκι στραβά, οὔτε στὰ μάτια κείνη ἡ ἀφροντισιὰ τῆς ἐφηβείας. Ἀντίθετα. Ἕνα σύννεφο ἀγωνίας εἶχε τυλιγαδιάσει τὴν χαρὰ τῶν ματιῶν.

—Δὲν κοιμήθηκα ἀπόψε, εἶπε τὸ ἕνα ἀγόρι καὶ κοίταξε πάλι τὸ ἀνοιχτὸ τετράδιο.

—Ναί, γιατὶ ἀποκοιμηθήκαμε μεῖς!... Ἀπάντησε ἕνα ἄλλο. Μέχρι τὶς δύο διάβαζα, στὶς πέντε σηκώθηκα. Τώρα εἶμαι λιῶμα. Καὶ φοβᾶμαι πὼς δὲν θὰ κάνω τίποτε. Ἔχω τὴν ἐντύπωση πὼς δὲν ξέρω τίποτε...

Ἡ ἀγωνία, ὁ φόβος, ἡ ὅλη ἀτμοσφαῖρα τῶν «διαγωνισμάτων» ἔχουν καταλάβει τὴν παιδικὴ ψυχή. Καὶ ἕνα δρᾶμα, ποὺ οὔτε φαίνεται, παίζεται στὰ σπίτια.

Παίρνουν μέρος στὴν παράσταση, μὲ τὴ σειρὰ ποὺ ἀρχίζει ἡ ἱεραρχία: Ὁ πατέρας, ἡ μητέρα, ὁ μαθητής, ἡ ἀδελφή, ἡ γιαγιά, ὁ παπποῦς καὶ οἱ θεῖοι... Ἕνα δρᾶμα δέκα πέντε ἡμερῶν, σὲ δώδεκα σκηνές. Ὅσα καὶ τὰ μαθήματα ποὺ θὰ ἐξεταστοῦν τὰ παιδιά. Κι' ἀκόμα εἴμαστε στὶς πρῶτες σκηνές...

***

ΦΙΛΟΣ μου, προσπαθοῦσε νὰ ἐξηγήση, γιατὶ μερικοὶ ἀφήνουν στὰ δάχτυλά τους νὰ μεγαλώνουν τὰ νύχια, χωρὶς νὰ τὰ κόβουν.

—Δηλαδή, ρωτοῦσε, τὶ θέλουν νὰ δείξουν ἀφήνοντας αὐτὲς τὶς ἀθλιότητες ποὺ προκαλοῦν ἀηδία καὶ ἀγανάκτηση;

—Ἂν δὲν κάνω λάθος, εἶπε ἕνας ἄλλος, τὰ μεγάλα νύχια, δηλώνουν ἀριστοκρατικότητα, καταγωγὴ ἀπὸ τζάκι καὶ ἀπασχόληση σὲ λεπτὰ ἐπαγγέλματα. Εἶναι δηλαδή, τὰ νύχια, σῆμα εὐγενείας.

—Καὶ τὸ «πένθος» τους; Μήπως εἶναι «σῆμα θλίψεως»;

—Ὅσο γι' αὐτό, ἐξαρτᾶται. Ὑπάρχουν «πένθη» νυχιῶν παροδικά, καὶ πένθη ποὺ οὔτε... ὁ χρόνος, οὔτε ἡ λησμονιὰ δὲν... σβήνουν... Πάντως, ὅταν βλέπετε ἄνδρες μὲ μακρυὰ νύχια, σημαίνει ἀριστοκρατικὴ γεννιά. Ἤ, ἐν πάσει περιπτώσει, πρόθεση, ἐπιθυμία ἀριστοκρατικοποιήσεως. Ἐννοήσατε;

—Ξύλο ποὺ χρειάστηκε, εἶπε ὁ φίλος, κι' ἔβγαλε ἀπὸ τὴν τσέπη τὸ νυχοκόφτη του, γιὰ νὰ διορθώση τὸ νυχάκι τοῦ μικροῦ του δακτύλου.

—Σεῖς, αὐτό, γιατὶ τὸ διατηρεῖτε; Ρώτησε ὁ συνομιλητής. Περίεργα.

—Πρός... ἀνάμνησιν τῆς ἀριστοκρατικῆς μου καταγωγῆς, εἶπε καὶ τὸ ἔχωσε στὸ ἀριστερό του αὐτὶ πρῶτες διενέργειαν ἀνασκαφῶν.

Ο ΠΕΛΟΠΟΝΝΗΣΙΟΣ

ΔΙΑΚΙΔΕΙΟΣ ΣΧΟΛΗ ΛΑΟΥ

Αὔριον Τετάρτην καὶ ὥραν 7.30' θὰ ὁμιλήση εἰς τὴν αἴθουσαν τῆς Σχολῆς ὁ κ. Κωνστ. Κασίμης μὲ θέμα: Τὰ Νανουρίσματα. Θὰ ἐκτελεσθοῦν δημοτικὰ τραγούδια ἀπὸ τὸν Σύνδεσμον «Δαυΐδ». Εἴσοδος ἐλευθέρα

ΕΝΟΙΚΙΑΖΟΝΤΑΙ ΝΥΦΙΚΑ

Μελλόνυμφοι

Πολυτελέστατο νυφικὸ μὲ γοῦστο καὶ τέχνη θὰ βρῆτε μόνον στὸ Ἀτελιὲ τῆς Ἄννας Γαλανοπούλου ἡ Κρεμμύδα, πτυχιούχου τῆς Σχολῆς Τσοπανέλη ὁδὸς 3ου Ὀρειβατικοῦ 30 τέρμα Γερμανοῦ. Μία ἐπίσκεψις θὰ σᾶς πείση ἀπόλυτα. Τιμαὶ ἀσυναγώνιστοι.

ΟΡΘΟΠΕΔΙΚΟΣ
Διδάκτωρ Πανεπιστημίου Ἀθηνῶν
ΒΛΑΔΙΜΗΡΟΣ ΣΤΕΦΑΝΙΔΗΣ
ὀρθοπεδικὸς-χειρουργὸς
τ. Ἐπιμελητὴς Ἀσκληπιείου
Βούλας Ε.Ε.Σ.
ΠΑΤΡΑΙ
Κορίνθου 255 τηλ. 50-05

ΣΥΓΚΟΙΝΩΝΙΑΙ

Διὰ **ΣΑΜΗΝ — ΙΘΑΚΗΝ**

Μὲ τὸ ὑπερπολυτελὲς πλοῖον
FERRY BOAT "ΑΓΙΟΣ ΓΕΡΑΣΙΜΟΣ,,
Διὰ Σάμην καθημερινῶς 2αν μεσημβρίαν (πλὴν τοῦ ΣΑΒΒΑΤΟΥ ἀναχώρησις 3ην μ. μ.)
Διὰ Σάμην—Ἰθάκην, Τρίτην, Πέμπτην, Σάββατον.
Ναυτικὸν Πρακτορεῖον: ΤΣΙΜΑΡΑΣ - ΠΥΛΑΡΙΝΟΣ — ΦΙΛΙΠΠΑΤΟΣ
Ὄθωνος—Ἀμαλίας καὶ Ἀράτου Τηλ. 27—83

Διὰ **ΤΕΡΓΕΣΤΗΝ—ΓΙΟΥΓΚΟΣΛΑΒΙΑΝ**
Ἑκάστην ΠΕΜΠΤΗΝ διὰ τῶν νεοτεύκτων
M/S "OREBIC,, καὶ "ΟΡΑΤΙJΑ,,
Δεχόμενα ἐμπορεύματα καὶ ἐπιβάτας.
Ναυτικὸν Πρακτορεῖον Γερ. Π. Πυλαρινοῦ
Ὄθωνος—Ἀμαλίας 68—Τηλ. 42--77

ΝΕΑ ΗΠΕΙΡΩΤΙΚΗ ΑΤΜΟΠΛΟΪΑ

Α)Π **«ΑΙΓΕΥΣ»**
Πέμπτην μεσονύκτιον διὰ Πειραιᾶ, Κρήτην.
Δευτέραν 9ην ἑσπερινὴν Ἰθάκην, Φρῦκες, Σάμην, Ἀγίαν Εὐφημίαν, Φισκάρδο, Βασιλικήν, Μεγανῆσι, Κάλαμον, Μύτικα, Λευκάδα, Πρέβεζαν, Πάργαν, Παξοὺς, Κέρκυραν, Βρινδήσιον.

"Γ. ΠΟΤΑΜΙΑΝΟΣ,,
(ΚΟΛΟΚΟΤΡΩΝΗΣ)
Σάββατον 7.30 ἑσπερινὴν διὰ Σάμην, Κέρκυραν, Βρινδήσιον.
Δευτέραν 11ην νυκτερινὴν διὰ Πειραιᾶ, Σύρον, Τῆνον, Μύκονον, Ἰκαρίαν, Καρλόβασι, Βαθύ, Χῖον, Μυτιλήνην.
Ναυτικὸν Πρακτορεῖον Γ. Π. Πυλαρινὸς
Ὄθωνος—Ἀμαλίας 68
Τηλέφ. 42—77

ΑΤΜΟΠΛΟΪΑ ΑΔΕΛΦΩΝ Σ. ΤΥΠΑΛΔΟΥ Α.Ε

ΓΡΑΜΜΑΙ ΕΞΩΤΕΡΙΚΟΥ
—Τακτικὴ Γραμμὴ Ἑλλάδος—Ἰταλίας.
Τὸ τουριστικὸν ὑπερπολυτελὲς
Α)Π **«ΑΙΓΑΙΟΝ»**
Ἑκάστην Τρίτην μεσονύκτιον διὰ Σάμην, Ἰθάκην, Κέρκυραν, Βρινδήσιον.
Ἑκάστην Παρασκευὴν 10.30 μ. μ. διὰ Πειραιᾶ, Χανιά, Ρέθυμνον, Ἡράκλειον.
Πρακτορεῖον Ἰωάννου Ἰγγλέση
Ὄθωνος—Ἀμαλίας 47
Τηλ. 21—51

ΣΥΓΚΟΙΝΩΝΙΑΙ Σ.Π.Α.Π.
Ὠτομοτρίς: Δι' Ἀθήνας: 2.47 π. μ. 6.10, 8.24' π. μ. 12.32 μ. μ., 4.57, 7.24 (ταχεῖα). Διὰ Καλάμας: 2.23, 6.10 π. μ. 12.02 μ. μ. Διὰ Κυλλήνην: 6.10 9.10. 12.02, 1.28 μ. μ. (ταχεῖα) 4.55 μ' μ. Διὰ Πύργον—Ὀλυμπίαν: 9.10, 1.28 (ταχεῖα) 7.30. Διὰ Δερβένι: 7 μ. μ. Διὰ Καλάβρυτα: 2.47, 12.32, 4.57.
Ἀτμήλατοι: 11,24 π. μ. διὰ Καλάβρυτα καὶ Ἀθήνας, 3.50 μ. μ. διὰ Κυλλήνην—Πύργον—Ὀλυμπίαν—Κυπαρισσίαν.
Λεωφορεῖα δι' Ἀθήνας: 6, 10'., 9 π. μ. 12.10, 3, 7.30 μ. μ. Διὰ Λουτράκι: 6,10 π. μ.
Πούλμαν: Διὰ Ζάκυνθον 10, 30 π. μ. καὶ 15 μ. μ.
«Καλυδών»: 5.35' π. μ., 1.35, 5.35 μ. μ.
Ἔκδοσις εἰσιτηρίων Πρακτορεῖον: Στ. Ροδοπούλου
Τηλεφ. 36—94, 26—86

2ον Κ.Τ.Ε.Λ.
ΠΡΑΚΤΟΡΕΙΟΝ ΓΚΙΟΚΑ
Δι' Ἀθήνας: 5.30, 7.30, 9, 10.30, 12.30 π. μ. 3, 5, 7,15, 23 μ. μ.
Ἐξ Ἀθηνῶν: 6.30, 8.15', 510, 11 καὶ 12 π. μ. 1.30, 3.30 5.30 καὶ 8.30 μ. μ.

ΚΑΤΑΠΛΗΚΤΙΚΑ ΝΥΦΙΚΑ
ΕΝΟΙΚΙΑΖΟΝΤΑΙ
ΑΓ. ΔΙΟΝΥΣΙΟΥ 17β - ΠΑΤΡΑΙ

Τ' ΑΣΤΕΡΙΑ;

ΑΠΟ ΑΥΡΙΟΝ
Η ΜΑΣΚΑ ΤΟΥ ΦΟΥ ΜΑΝΤΣΟΥ

ΡΕΞ
ΣΗΜΕΡΟΝ 4—12
ΕΛΑΤΕ ΝΑ ΓΝΩΡΙΣΕΤΕ ΤΗΝ ΕΛΛΑΔΑ
ΜΙΑ ΤΑΙΝΙΑ ΠΟΥ ΚΑΝΕΙΣ ΔΕΝ ΠΡΕΠΕΙ ΝΑ ΧΑΣΗ
ΕΛΛΑΣ, Η ΧΩΡΑ ΤΟΥ ΟΝΕΙΡΟΥ
ΠΡΩΤΑΓΩΝΙΣΤΟΥΝ ΟΙ ΦΥΣΙΚΕΣ ΚΑΛΟΝΕΣ ΤΗΣ ΕΛΛΑΔΟΣ
Τραγουδᾶ ἡ ΝΑΝΑ ΜΟΥΣΧΟΥΡΗ — Μουσικὴ ΜΑΝΟΥ ΧΑΤΖΗΔΑΚΗ

Τὸ νέον **OPEL REKOR** 4 θυρῶν 1962
Τελείως νέον, μακρύτερον καὶ πλέον εὐρύχωρον.
Τεράστιος χῶρος ἀποσκευῶν. 10 ἵππων φορολογία.

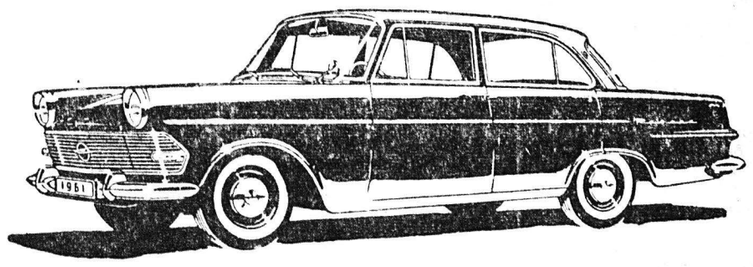

Τὸ τελειότερον εἰς τὸν κόσμον καὶ τὸ φθηνότερον αὐτοκίνητον τῆς κατηγορίας του εἰς τὴν Ἑλλάδα.
Οἰκονομικώτατον εἰς καύσιμα καὶ κατάλληλον διὰ ταξί.
OPEL KAPITAN — OPEL Καραβὰν **— OPEL VAN**
φορτηγὸν 1)2 τόννου. Μεγάλαι εὐκολίαι πληρωμῆς.
Ἀντιπροσωπεία General Motors
ΧΡΗΣΤΟΣ ΑΓΓΕΛΟΠΟΥΛΟΣ & Σια
Πατρέως 30 ΠΑΤΡΑΙ — Τηλέφ. 26—06

Ο ΙΑΤΡΟΣ
ΧΡΗΣΤΟΣ Χ. ΚΑΖΑΝΤΖΗΣ
ΕΙΔΙΚΟΣ
ΠΑΘΟΛΟΓΟΣ — ΚΑΡΔΙΟΛΟΓΟΣ
Εἰδικευθεὶς ἐπὶ πενταετίαν εἰς Νοσοκομεῖα τῶν Ἡν. Π. Ἀμερικῆς. ἐγκατεστάθη ἐν Πάτραις καὶ δέχεται εἰς τὸ ἰατρεῖον του ΚΟΛΟΚΟΤΡΩΝΗ 52 (2ος ὄροφος Νοσηλευτικοῦ Ἱδρύματος «Λευκὸς Σταυρὸς») ἀπὸ 10.30' π. μ. — 1 μ. μ. καὶ ἀπὸ 5—8 μ. μ. πλὴν Κυριακῆς. Τηλέφ. 51—01.

ΝΕΑ ΜΑΙΕΥΤΙΚΗ ΚΑΙ ΓΥΝΑΙΚΟΛΟΓΙΚΗ ΚΛΙΝΙΚΗ
ΙΩΑΝΝΟΥ Κ. ΣΤΡΑΤΟΥΛΙΑ
(Εἰδικευθέντος ἐπὶ 5ετίαν εἰς Ἡν. Πολιτείας Ἀμερικῆς)
Πλήρως ἐξωπλισμένη ἤρχισε λειτουργοῦσα ἐπὶ τῆς ὁδοῦ Κανακάρη— Κολοκοτρώνη 52 (οἴκημα πολυκλινικῆς «ΛΕΥΚΟΣ ΣΤΑΥΡΟΣ».
Διαθέτει κλίνας λούξ, Α', Β' καὶ Γ' θέσεως
ΤΗΛΕΦΩΝΟΝ 51—02

ΚΛΙΝΙΚΗ
ΧΕΙΡΟΥΡΓΙΚΗ, ΜΑΙΕΥΤΙΚΗ, ΓΥΝΑΙΚΟΛΟΓΙΚΗ
ΕΥΑΓΓΕΛΟΥ ΚΑΙ ΑΙΚΑΤΕΡΙΝΗΣ ΠΑΠΑΔΗΜΗΤΡΙΟΥ
—Ἡ κλινικὴ ἀνεκαινίσθη καὶ ἐπεξετάθη εἰς νεόδμητον διαμέρισμα μὲ ὅλα τὰ σύγχρονα ἐφόδια (Καλοριφὲρ κλπ.).
—Ἐφωδιάσθη μὲ τὰ νεώτερα μηχανήματα καὶ ἐργαλεῖα.
—Διαθέτει κλίνας Α' καὶ Β' θέσεως μετὰ ἢ ἄνευ τροφῆς.
—Δέχεται ἀρρώστους τοῦ ΙΚΑ, ΤΑΚΕ, ΣΠΑΠ, ΤΑΑΜΜ καὶ ὅλων τῶν Ταμείων Ὑγείας ὡς καὶ δημοσίους ὑπαλλήλους.

ΝΕΑ ΚΛΙΝΙΚΗ
ΜΑΙΕΥΤΙΚΗ - ΧΕΙΡΟΥΡΓΙΚΗ - ΓΥΝΑΙΚΟΛΟΓΙΚΗ
ἡ "ΕΥΑΓΓΕΛΙΣΤΡΙΑ,,
ΕΥΑΓΓΕΛΟΥ ΔΑΣΚΑΛΟΘΑΝΑΣΗ
ΜΑΙΕΥΤΗΡΟΣ— ΧΕΙΡΟΥΡΓΟΥ— ΓΥΝΑΙΚΟΛΟΓΟΥ
ΜΕΤΕΦΕΡΘΗ ΑΠΟ 1ης ΔΕΚΕΜΒΡΙΟΥ ἐκ τῆς ὁδοῦ Μεσολογγίου 11 (πρὼν Κλινικὴ Ἀναγνωστοπούλου) εἰς τὴν ἐπὶ τῶν ὁδῶν ΓΟΥΝΑΡΗ καὶ ΚΑΝΑΚΑΡΗ ΠΟΛΥΚΑΤΟΙΚΙΑΝ ΓΚΟΛΦΙΝΟΠΟΥΛΟΥ 2ος ΟΓΟΦΟΣ. (Ἐναντι Ο.Τ.Ε. καὶ «ΠΑΝΘΕΟΥ». Τηλ. 51—41 Ἡ Κλινική, ἐξοπλισθεῖσα πλήρως, διαθέτει κλίνας ΛΟΥΞ, Αης, Β α', Β β' καὶ Γης θέσεως, καλοριφὲρ κ. λ. π.

Ο ΟΦΘΑΛΜΙΑΤΡΟΣ
ΑΝΤΩΝΙΑΔΗΣ ΑΡΙΣΤΕΙΔΗΣ
μετέφερε τὸ ἰατρεῖον του εἰς τὴν οἰκίαν του, Μαιζῶνος 59, ἄνω μέρος Πλατείας Ὄλγας, παραπλεύρως Ἀμερικανικῆς Ὑπηρεσίας Πληροφοριῶν, ὅπου δέχεται καθ' ἑκάστην. Τηλέφωνον 23—28.

ΠΡΟΤΥΠΟΣ
ΠΑΙΔΙΑΤΡΙΚΗ ΚΛΙΝΙΚΗ
"Ο ΑΓΙΟΣ ΣΤΥΛΙΑΝΟΣ,,
ΣΤΕΦ. Γ. ΠΑΠΑΘΑΝΑΣΟΠΟΥΛΟΥ
ΕΙΔΙΚΟΥ ΠΑΙΔΙΑΤΡΟΥ
ΘΕΡΜΟΚΟΙΤΙΔΕΣ ΤΕΛΕΥΤΑΙΟΥ ΤΥΠΟΥ
διὰ πρόωρα καὶ ἐξησθενισμένα βρέφη (νεογνά)
ΣΥΓΧΡΟΝΑ ΜΗΧΑΝΗΜΑΤΑ ΟΞΥΓΟΝΟΘΕΡΑΠΕΙΑΣ
Συνεχὴς παροχὴ ὀξυγόνου ἐπὶ ἀσθενειῶν πνευμόνων καὶ καρδίας
ΜΑΙΖΩΝΟΣ 52, ΤΗΛ. 27—31, ΠΑΤΡΑΙ

ΚΟΜΦΕΤΙ ΣΕΡΠΑΝΤΙΝΕΣ ΕΙΔΗ ΑΠΟΚΡΕΩ ΤΥΠΟΓΡΑΦΙΑ ΧΑΡΤΙΚΑ ΓΡΑΦΙΚΑ ΒΙΒΛΙΑ
ΕΝΤΥΠΑ ΠΑΣΗΣ ΦΥΣΕΩΣ
"ΤΟΥΛΑΣ - ΜΑΥΡΑΚΟΣ,,
ΕΡΜΟΥ 45

ΕΛΛΕΝΙΤ
Πλάκες ἀμιαντοτσιμέντου ἢ ΚΥΜΑΤΟΕΙΔΕΙΣ δι' ἐπικάλυψιν οἰκιῶν, ἀποθηκῶν, ὑποστέγων ἢ ΕΠΙΠΕΔΟΙ διὰ χωρίσματα, ἐπενδύσεις κ.λ.π.
ΑΝΤΙΠΡΟΣΩΠΟΣ
ΑΧΑΪΟΗΛΙΔΟΣ, ΑΙΤΩΛΟΝΙΑΣ
Σ. ΠΕΤΣΑΛΗΣ
ΠΑΤΡΑΙ

ΣΧΟΛΗ ΣΩΦΦΕΡ

ΚΟΛΟΚΟΤΡΩΝΗ 34 ΠΑΤΡΑΙ
ΓΚΑΡΑΖ Τηλ. 23-45

ΜΙΚΡΑΙ ΑΓΓΕΛΙΑΙ

ΑΓΡΟΚΗΠΙΟΝ δενδροκαλλιεργητοῦ Παν. Ν. Ταρνάρη, Λυγιὰ Κορινθίας). Διαθέτομεν δενδρύλια: Λεμονιὲς Μαγλινὲς—Καριστιανὲς. Πορτοκαλιὲς ὀμφαλοφόρες. Μανταρινιὲς διάφορες, εἰς λογικὰς τιμάς. Πληροφορίαι ἐνταῦθα, Κλεισούρας 22 (συνοικία Ἀγ. Τριάδος).

ΑΝΥΨΩΤΗΡ 8 τόννων, κομπρεσέρ, γρασσαδόρος, ὑδραντλία κλπ. πλῆρες συγκρότημα πλυντηρίου αὐτοκινήτων, εἰς ἄριστην κατάστασιν, πωλοῦνται εἰς τιμὴν εὐκαιρίας, Κολοκοτρώνη 34, Πάτραι.

ΑΓΡΟΚΤΗΜΑ 165 στρεμμάτων μὲ ἄνω τῶν 2300 ἐλαιοδένδρων, ἀμπελῶνα, ἐσπεριδοειδῆ, κατοικίαν, ἀποθήκην κλπ., εἰς ἀπόστασιν 3 χιλιομέτρων ἀπὸ τοῦ κέντρου τῶν Πατρῶν, πωλεῖται. Πληροφορίαι κ. Δημ. Σπυρόπουλον, Ρήγα Φεραίου 73.

ΔΙΑ ΦΥΤΩΡΙΑ νάϋλον τοῦ μέτρου καὶ σακκίδια. Ἀποθήκη Ἀδελφῶν Χ. Ἡλιάδη, Ἑρμοῦ 46.

ΕΝΟΙΚΙΑΖΕΤΑΙ μονοκατοικία καινουργὴς ἐκ 4 δωματίων, κουζίνας, περιβολίου καὶ λοιπῶν χρειωδῶν. Πληροφορίαι Ἑρμοῦ 60, τηλ. 29—13.

ΕΝΟΙΚΙΑΖΕΤΑΙ ἡ πωλεῖται ἀρτοποιητικὴ ἐπιχείρησις. Πληροφορίαι Γερμανοῦ 161.

ΕΝΟΙΚΙΑΖΕΤΑΙ οἰκία καινουργής, κατάλληλος καὶ δι' ἰατρεῖον—κατοικίαν, ἐξ 6 κυρίων δωματίων, εἰς τὸ κέντρον τῆς πόλεως, μὲ χῶλ, λουτρόν, 2 καμπινέδες, θερμοσίφωνα, ἠλεκτρικὴ κουζίνα, καζαναριὸ καὶ βοηθητικοὺς χώρους. Πληροφορίαι ἐπιπλοποιεῖον Ἰωάννου Μπατίστα, Ἀγ. Νικολάου 48.

ΕΝΟΙΚΙΑΖΕΤΑΙ οἰκία ἀνώγειος ἐπὶ τῆς ὁδοῦ Ἀλεξ. Ὑψηλάντου 38. Πληροφορίαι Στέφ. Ξενόγιαννην, Κορίνθου 281.

ΕΝΟΙΚΙΑΖΕΤΑΙ καφενεῖον, γωνία Μαιζῶνος—Παπαφλέσσα 3, μὲ πλήρη ἐπίπλωσιν καὶ δύο πλατείας εἰς τὴν πρόσοψιν.

ΕΝΟΙΚΙΑΖΕΤΑΙ ἀποθήκη εἰς κεντρικὴν θέσιν πλησίον πλατείας