ΠΕΛΟΠΟΝΝΗΣΟΣ

Η ΑΡΧΑΙΟΤΕΡΑ ΕΛΛΗΝΙΚΗ ΕΦΗΜΕΡΙΣ

Ἰδρυτής: ΧΑΡ. ΦΡΑΓΚΟΠΟΥΛΟΣ

Συμφώνως τῷ ἄρθρῳ 6 § 1 τοῦ Α. Ν. 1093)38
Ἰδιοκτησία καὶ Διεύθυνσις Τυπογραφείων
ΓΙΩΤΑ Κ. ΠΑΠΑΓΓΕΛΟΥΤΣΟΥ, Γερο-κωστοπούλου 50, Πάτραι

ΣΥΝΔΡΟΜΑΙ: ΕΣΩΤΕΡΙΚΟΥ: Ἐτησία δραχ. 540
ΕΞΩΤΕΡΙΚΟΥ: » δολλ. 45

Κοινωνικά

ΑΡΡΑΒΩΝΕΣ

Εἰς τοὺς δώσαντας ἀμοιβαίαν ὑπόσχεσιν γάμου ΔΗΜΗΤΡΙΟΝ ΑΝΘΟΥΛΗΝ καὶ ΜΑΡΙΑΝ ΚΕΜΠΕ εὔχομαι ταχεῖαν τὴν στέψιν.

Διον. Γαλανόπουλος
ἀνθυπαστυνόμος

ΓΑΜΟΙ

ΝΙΚΗΦΟΡΟΣ ΒΑΣ. ΓΕΩΡΓΟΠΟΥΛΟΣ
ΙΟΥΛΙΑ Π. ΦΑΚΟΥ

ἐτέλεσαν τοὺς γάμους των.

Ἰνστιτοῦτον αἰσθητικῆς ΚΟΥΛΑΣ ΡΟΔΟΠΟΥΛΟΥ, αἰσθητικοῦ, διπλωμ. σχολῶν Παρισίων. Πσλυκατοικία Γκολφινοπούλου (Γούναρη — Κανακάρη) ἐναντι ΟΤΕ, 4ος ὄροφος. Νέον τηλέφωνον 52—12.

ΙΑΤΡΟΙ

ΙΦΙΓΕΝΕΙΑ ΝΙΚΟΛΑΪΔΟΥ—ΚΕΚΚΑ, ἰατρὸς μικροβιολόγος, Γούναρη 41, τηλ. 40—61, τηλ. οἰκίας 24—22.

***

Νέα κλινικὴ μαιευτικὴ—χειρουργικὴ—γυναικολογικὴ ὁ «Ἅγιος Ἐλευθέριος», Ἅγ. Ἀνδρέου—Δημ. Γούναρη 7, ΑΛΕΚΟΥ Α. ΜΑΡΑΣΛΗ, μαιευτῆρος — χειρουργοῦ—γυναικολόγου. Ἀνώδυνος τοκετὸς μὲ ψυχοπροφυλακτικήν. Ἐξοπλισμὸς τέλειος, ὅλαι αἱ θέσεις. Τηλ. 54—84. Δεχόμεθα ἠσφαλισμένους Ι.Κ.Α., Σ.Π.Α.Π., Ο.Τ.Ε. καὶ λοιπῶν Ταμείων.

***

Ὁ ὀδοντίατρος ΙΩΑΝΝΗΣ ΑΘΑΝΑΣΟΥΛΙΑΣ δέχεται εἰς τὸ ἰατρεῖον του Φιλοποίμενος 37, τηλ. 31—36.

***

ΔΕΡΜΑΤΟΛΟΓΟΣ, ἀφροδισιολόγος ἰατρὸς ΜΙΜΗΣ Α. ΚΑΤΣΑΜΠΑΣ Βούρβαχη 8 (πλατεῖα Γεωργίου Α' 30). Τηλέφ. 28—77. ΑΙΣΘΗΤΙΚΗ ΔΕΡΜΑΤΟΛΟΓΙΑ (ἀποτριχώσεις κ.λπ.) ΣΕΞΟΥΑΛΙΚΑΙ ΠΑΘΗΣΕΙΣ.

***

Dr ΠΑΝ. Δ. ΡΑΜΠΑΒΙΛΑΣ, εἰδικὸς παθολόγος, διδάκτωρ Πανεπιστημίου FRLANGEN. Δέχεται ἀπὸ 8—1 καὶ 4—8 μ.μ. Ἰατρεῖον: Κανακάρη 146, τηλ. 28—41. Κατοικία: Μουρούζη—Ἀστιγγος 37.

***

Ἀκτινολογικὰ ἐργαστήρια ἰατροῦ ΕΥΑΓ. ΛΑΛΑΠΑΝΟΥ. Ἀκτινοσκοπήσεις, ἀκτινογραφίαι, ἀκτινοβολίαι, διαθερμίαι, ἠλεκτροθεραπεῖαι. Γωνία Κορίνθου—Κολοκοτρώνη, τηλέφ. 22—77, Πάτραι.

***

Ἀκτινολογικὰ ἐργαστήρια Κ. ΔΗΜΗΤΡΑΚΟΠΟΥΛΟΥ ἰατροῦ—εἰδικοῦ ἀκτινολόγου Μαιζῶνος Φιλοποίμενος 34, ἔναντι Δικαστικοῦ μεγάρου (παλαιὸν τμῆμα Μεταγωγῶν). Τηλ. 32—72.

***

Ὁ χειρουργὸς—ὀδοντίατρος Dr Π. ΠΕΤΡΑΚΟΠΟΥΛΟΣ (B. S., D.M.D.) Σπουδάσας καθ' ὁλοκληρίαν καὶ ἐπὶ 9 συνεχῆ ἔτη δι' ὑποτροφίας ἐν Ἀμερικῇ εἰς τὸ Πανεπιστήμια τῆς Ν. Ὑόρκης, Βοστώνης καὶ Σικάγου, τῶν ὁποίων τυγχάνει ΠΤΥΧΙΟΥΧΟΣ ΔΙΔΑΚΤΩΡ καὶ INTERN. Ἐγκατεστάθη καὶ δέχεται εἰς τὸν 1ον ὄροφον τῆς πολυκατοικίας Γκολφινοπούλου, Γούναρη—Κανακάρη (ἔναντι ΟΤΕ) τηλέφ. 56—06.

***

ΓΡΗΓ. ΔΗΜΗΤΡΙΑΔΗΣ ἰατρός. Εἰδικὸς φυματιολόγος. Δέχεται καθ' ἑκάστην, ὡς καὶ ἐπὶ συνεντεύξει ὁδὸς Ἀθαν. Διάκου 30, Ὑψηλὰ Ἀλώνια. Ἀκτῖνες Χ. Τηλ. 35—58.

***

Ὁ παθολόγος Α. ΝΤΟΝΤΗΣ ὡς ἐκ τῆς ἀναλήψεως καθηκόντων Διευθυντοῦ τῆς Παθολογικῆς Κλινικῆς τοῦ Κρατικοῦ Νοσοκομείου Πατρῶν δέχεται εἰς τὸ ἰατρεῖον του (Ἅγ. Ἀνδρέου 15, τηλέφ. 28—49) κατὰ τὰς κάτωθι ὥρας: Ἐπὶ συνεντεύξει: Τρίτη, Πέμπτη, Σάββατον 4—8 μ.μ. (Διὰ συνέντευξιν τηλέφ. 8—49). Κατὰ τὰς ὑπολοίπους ἡμέρας, ἐκτὸς Κυριακῆς ἄνευ συνεντεύξεως 4—8 μ. μ.

***

ΓΙΑΝΝΟΥΛΗΣ ΚΩΝΣΤΑΝΤΙΝΟΣ μαιευτήρ, Κορίνθου 298. Τηλ. 35—60.

***

ΧΡΗΣΤΟΣ Χ. ΚΑΖΑΝΤΖΗΣ εἰδικὸς ΠΑΘΟΛΟΓΟΣ—ΚΑΡΔΙΟΛΟΓΟΣ, εἰδικευθεὶς ἐπὶ πενταετίαν εἰς νοσοκομεῖα τῶν Η. Π. Ἀμερικῆς. Ἰατρεῖον Κολοκοτρώνη 52 (2ος ὄροφος νοσηλευτικοῦ ἱδρύματος «Λευκὸς Σταυρός»), τηλέφ. 51—01. Οἰκία Βότση 32.

***

Ὁ ΜΙΚΡΟΒΙΟΛΟΓΟΣ ἰατρὸς κ. ΔΗΜ. ΡΑΜΠΑΒΙΛΑΣ ἐπανέλαβε κανονικῶς τὰς ἐργασίας του. Ὁδὸς Κανακάρη 146, τηλ. 28—41, Πάτραι.

***

Ὁ ἰατρὸς ΧΡΗΣΤΟΣ ΑΘ. ΚΕΚΚΑΣ, εἰδικὸς παθολόγος, δέχεται καθ' ἑκάστην εἰς τὸ ἰατρεῖον του Ρήγα Φεραίου 95, τηλ. 24—22.

***

Οἱ ὀδοντίατροι ΣΤΑΜΑΤΙΟΣ ΣΚΟΥΡΑΣ καὶ ΘΕΟΔΩΡΑ ΣΚΟΥΡΑ δέχονται εἰς τὸ ἰατρεῖον των Μαιζῶνος—Παντανάσσης 29 (παρὰ τὴν Δημαρχίαν) τηλ. 36—89.

***

ΔΕΡΜΑΤΟΛΟΓΟΣ ἰατρὸς Δ. ΠΑΠΑΔΟΠΟΥΛΟΣ. (Νοσήματα δέρματος, τριχωτοῦ κεφαλῆς, ὀνύχων). Ἀποτριχώσεις. Ἑρμοῦ—Κανακάρη 118, τηλ. 30—61.

***

ΔΗΜΗΤΡΙΟΣ ΧΡ. ΧΡΙΣΤΟΠΟΥΛΟΣ, χειρουργὸς ὀδοντίατρος, Κορίνθου — Φιλοποίμενος 41 (πρώην Α' Ταμεῖον), τηλ. 41—06.

***

ΝΙΚΟΛΑΟΣ Γ. ΠΑΡΧΑΣ, παιδίατρος, ἐπὶ τετραετίαν ἐσωτερικὸς ἰατρὸς τοῦ τμήματος νεογεννήτων καὶ προώρων εἰς τὸ μαιευτήριον «Ἀλεξάνδρα», δέχεται εἰς τὸ ἐπὶ τῆς ὁδοῦ Κανακάρη 181β ἰατρεῖον του, τηλ. 52—72.

***

Ὁ χειρουργὸς ὀδοντίατρος κ. ΓΕΩΡΓΙΟΣ ΤΗΛ. ΚΑΝΕΛΛΟΠΟΥΛΟΣ, τ. Assistent τῆς στοματολογικῆς χειρουργικῆς κλινικῆς τοῦ Πανεπιστημίου MAINZ (Γερμανίας ἐκπαιδευθεὶς ἐπὶ μακρὸν ἐπὶ τῶν παθήσεων τοῦ στόματος, ἐγκατεστάθη καὶ δέχεται εἰς τὸν 1ον ὄροφον τῆς πολυκατοικίας Γκολφινοπούλου, ὁδὸς Γούναρη—Κανακάρη, εἴσοδος ἐκ τῆς στοᾶς, τηλ. 49—22, οἰκίας 49—23.

***

ΑΘΑΝΑΣΙΟΣ—ΤΙΜΟΣ Γ. ΠΑΠΑΔΗΜΗΤΡΙΟΥ, εἰδικὸς παιδίατρος, δέχεται εἰς τὸ ἐπὶ τῆς ὁδοῦ Ἁγίου Νικολάου 41, τηλ. 46—66, ἐν Πάτραις ἰατρεῖον του.

Τηλέφωνε Ἐπείγουσης Ἀνάγκης

• Πυροσβεστεῖον	25—61
»	25—62
• Α' Βοήθειαι	44—44
»	23—86
• Γ. Νοσοκομεῖον	26—98
• Ἀστυν. Δ)σις	28—35
• Γεν. Ἀσφάλεια	28—80
• «Γλαῦκος» βλάβαι	25—22

ΘΕΑΜΑΤΑ

ΠΑΝΘΕΟΝ. Τηλ. 32—48. Θίασος Ἀλίκης Βουγιουκλάκη. Ἀπογευματινὴ 7.15 βραδυνὴ 9.45 «Ὡραία μου κυρία».

ΑΙΓΛΗ. Σήμερον 4—12 «Συγχώρεσε με μητέρα».

ΑΣΤΥ. Σήμερον 4.15—12.15 «Τὸ πιθάρι».

ΑΤΤΙΚΟΝ. Σήμερον 4.15—12.15 «Ὅταν λείπη ἡ γάτα» κατάλληλον.

ΕΛΙΤ. Σήμερον 4—12 «Πριγκηπικὸ ρομάντζο» κατάλληλον.

ΙΝΤΕΑΛ. Σήμερον 4.15—12.15 «Τὸ τέλος μιᾶς ἀγάπης».

ΠΑΛΛΑΣ. Σήμερον 4—12 «Ἡ ὑπέροχη ὀπτασία» κατάλληλον.

ΡΕΞ. Σήμερον 4.15—12.15 «Ἡ ἐπιστροφὴ τοῦ Λέμυ Κωσιὸν» ἀκατάλληλον.

ΛΗΞΙΑΡΧΕΙΟΝ

Γεννήσεις: Ἄρρενα. Βασ. Δούλου, Κων. Σπαθῆ, Ἀθ. Καρανάση, Θεοδ. Κατσῆ. Θήλεα. Χαρ. Γιαννάκη, Δημ. Γκέκα, Ἀρ. Κατσαΐτη.

Θάνατοι: Οὐδείς.

Γάμοι: Σωτ. Λεγᾶτος καὶ Εἰρήνη Φοῆ ἐκ Πατρῶν. Θεοφρ. Παξιμάδης ἐκ Κουλούρας Αἰγίου—Αἰκατερίνη Κωνσταντινίδου ἐκ Δοξάτου Δράμας.

ΕΠΙΠΛΩΣΕΙΣ ΜΕ ΔΟΣΕΙΣ. Νέα μεγάλη ἔκθεσις ἐπίπλων κάτω μέρος πλατείας Ὀλγας· Ἡ μεγαλειτέρα συλλογὴ ἐπίπλων παντὸς ρυθμοῦ. Κρεββατοκάμαραι, σαλόνια, τραπεζαρίαι, φορμάϊκα σὲ τιμὰς ἐργοστασίου. Ἐκτελοῦνται παραγγελίαι παντὸς τύπου. Κακογιάννης καὶ Σια Ο. Ε., τηλ. 27—34.

ΕΠΑΝΑΛΗΠΤΙΚΗ ΔΗΜΟΠΡΑΣΙΑ

—Γαλακτομικοῦ Συνεταιρισμοῦ Λεοντίου—Φαρῶν

Ὁ Ἄνω Γαλακτοκομικὸς Συνεταιρισμὸς ἐκθέτει τὴν 1ην Ἀπριλίου ἡμέραν Κυριακὴν καὶ ὥραν 11 π.μ.—17 μ.μ. εἰς φανερὰν πλειοδοτικὴν δημοπρασίαν, τὴν παραγωγήν του ἐκ 30.000 περίπου κιλῶν γάλακτος τῆς τρεχούσης περιόδου.

Ἡ δημοπρασία θέλει λάβει χώραν εἰς τὴν ἐν Λεοντίῳ ἕδραν τοῦ Συνεταιρισμοῦ ἔνθα οἱ βουλόμενοι δύνανται νὰ λάβωσιν γνῶσιν τῶν ὅρων τῆς Δημοπρασίας. Ἡ Δημοπρασία θεωρεῖται τελειωτική.

Διὰ τὸν Συνεταιρισμὸν
Ὁ Πρόεδρος
Χρῆστος Μπουρτζίλας

ΔΙΑ ΤΟΝ ΑΣΘΕΝΗ Κ. Β.

Διὰ τὸν ἀσθενῆ Κ. Β. προσέφερον τὰ κάτωθι ποσά:

Εἰς μνήμην Στεφάνου Γκολφινοπούλου ἡ οἰκογένεια Κωνσταντίνου Γ. Λαδοπούλου κατέθεσε (δι' ἡμῶν) δρχ. 400.

Ὁ κ. Κωνσταντῖνος Χαριτᾶτος (δι' ἡμῶν) δρχ. 50 εἰς μνήμην τοῦ πατρός του.

Ἀνώνυμος κύριος (δι' ἡμῶν) δρχ. 50.

Διευκρινίζεται ὅτι ἡ κατάθεσις τοῦ κ. Μεγακλῆ Ἀνδρ. Γαλανάκη ἐκ 200 δρχ., ἐγένετο εἰς μνήμην Στεφάνου Γκολφινοπούλου.

ΕΟΡΤΗ ΕΙΣ ΤΟ ΑΡΣΑΚΕΙΟΝ ΕΠΙ ΤΗ ΕΘΝΙΚΗ ΕΠΕΤΕΙΩ

Εἰς τὴν αἴθουσαν τελετῶν τοῦ Ἀρσακείου, αὔριον Παρασκευὴν καὶ ὥραν 5ην μ. μ., θὰ δοθῇ ἑορτὴ ἐπὶ τῇ ἐθνικῇ ἐπετείῳ, διοργανουμένη ὑπὸ τῶν σχολείων τῆς Φιλεκπαιδευτικῆς Ἑταιρείας. Εἰς τὴν ἑορτὴν ἐκλήθησαν νὰ παραστοῦν καὶ αἱ ἀρχαὶ τῆς πόλεως.

ΚΙΝΗΣΙΣ ΑΝΕΡΓΙΑΣ

Εἰς τὸ ἐνταῦθα ὑποκατάστημα τοῦ Ο.Α.Α.Α. καὶ τοῦ Γ.Ε.Ε. ἀνεφέρθησαν χθὲς 8 ἀπολύσεις ἐργαζομένων καὶ 26 προσλήψεις ἀνέργων.

ΔΙΑΓΩΝΙΣΜΟΣ ΔΙΑ ΤΗΝ ΠΡΟΣΛΗΨΙΝ ΤΗΛΕΦΩΝΗΤΡΙΩΝ ΤΟΥ Ο.Τ.Ε

Διὰ τὴν 15ην Ἀπριλίου προεκηρύχθη ὑπὸ τοῦ Ο.Τ.Ε εἰς Πάτρας διαγωνισμὸς διὰ τὴν κατάληψιν 13 θέσεων τηλεφωνητριῶν, εἰς Αἴγιον διὰ 2 θέσεις, εἰς Ἀργοστόλιον διὰ μίαν, εἰς Ζάκυνθον διὰ μίαν, εἰς Ναύπακτον διὰ μίαν καὶ εἰς Μεσολόγγιον διὰ δύο.

ΕΠΙΣΤΟΛΑΙ ΦΙΛΑΘΛΩΝ

ΣΥΝΕΧΕΙΑ ἐκ τῆς 2ας σελίδος

χοντες ἀπόλυτον πεποίθησιν ἐπὶ τὴν εὐθυκρισίαν καὶ τὴν δικαιοσύνην τῶν ἁρμοδίων, τόσον τῆς ΕΠΣΠ ὅσον καὶ τοῦ Συνδέσμου Διαιτητῶν, θὰ ἀναλάμψῃ τὸ δίκαιον καὶ θ' ἀποδοθῇ ὅσον πρέπει πρὸς ἱκανοποίησιν, τόσον τῶν φιλάθλων, ὅσον καὶ τῶν πειθαρχημένων ἀθλητῶν τοῦ Πατρέως, οἱ ὁποῖοι ἀγωνίζονται μὲ πλήρη συνείδησιν τῶν κόπων ποὺ καταβάλλουν καὶ τῶν προσδοκιῶν των περὶ ἠθικῆς των ἀμοιβῆς.

Πολλοὶ φίλαθλοι

ΔΙΕΥΚΡΙΝΗΣΙΣ ΤΗΣ ΠΡΟΟΔΕΥΤΙΚΗΣ ΠΑΤΡΩΝ

Κύριε Διευθυντά,

Ἐξ ἀφορμῆς τῆς δημοσιευθείσης εἰς τὸ χθεσινὸν φύλλον τῆς ἐφημερίδος σας ἐπιστολῆς φιλάθλων τινων καὶ πρὸς ἀποκατάστασιν τῆς ἀληθείας, ἔχομεν τὴν τιμὴν ν' ἀνακοινώσωμεν ὅτι εἰς τὸν ὁρισμὸν τῶν διαιτητῶν Κουρνούτου—Ἀγγελοπούλου κατὰ τὸν πρόσφατον ἀγῶνα Προοδευτικῆς—Πατρέως δὲν εἶχεν ἀνάμιξιν ὁ κ. Ποῦλος καὶ συνεπῶς ἐσφαλμένως ἀπηυθύνθησαν πρὸς τοῦτον τὰ ἐν τῇ ἐπιστολῇ ἐρωτήματα καὶ συμπαροματροῦντα σχόλια.

Ἐκ τῆς «Προοδευτικῆς Πατρῶν»

ΜΕΓΑΛΗ ΛΑΧΕΙΟΦΟΡΟΣ ΑΓΟΡΑ
ΥΠΕΡ ΑΓΙΟΓΡΑΦΗΣΕΩΣ
ΙΕΡΟΥ ΝΑΟΥ ΑΓΙΟΥ ΔΙΟΝΥΣΙΟΥ
ΔΙΕΝΕΡΓΗΘΗΣΟΜΕΝΗ ΕΙΣ ΤΗΝ ΑΙΘΟΥΣΑΝ
Ν.Ο.Π. (ὁδὸς Ἁγίου Νικολάου)
ΤΗΝ 24, 25 ΚΑΙ 26 ΜΑΡΤΙΟΥ 1962
Θὰ κληρωθοῦν 6.000 χρήσιμα καὶ πολύτιμα ἀντικείμενα
καὶ τὰ κάτωθι ἀντικείμενα τοῦ Μεγάλου Λαχείου
1 ΜΟΤΟΣΑΚΟ, 1 ΠΟΔΗΛΑΤΟΝ, 1 ΤΡΑΝΖΙΣΤΟΡ, 1 ΡΑΠΤΟΜΗΧΑΝΗ, 1 ΑΚΟΡΝΤΕΟΝ, 2 ΚΟΣΤΟΥΜΙΑ ΑΝΔΡΙΚΑ, 3 ΦΟΡΕΜΑΤΑ ΓΥΝΑΙΚΩΝ, 1 ΦΩΤΟΓΡΑΦΙΚΗ ΜΗΧΑΝΗ καὶ ἑκατοντάδες ἄλλα ἀντικείμενα μεγάλης ἀξίας,
Τὰ ἀνωτέρω ἀντικείμενα εἶναι ἐκτεθειμένα εἰς τὸ Κατάστημα Ὑφασμάτων κ. Ν. ΠΑΝΤΑΖΗ
ΛΑΧΕΙΑ ΤΩΝ 5 ΚΑΙ 10 ΔΡΑΧΜΩΝ
Διατίθενται εἰς τὸν Ναὸν καὶ εἰς τὸν Ν.Ο.Π.

Τὸ αὐτοκίνητον τοῦ 21ου Αἰῶνος
Τὸ καταπληκτικὸν
CITROEN ID 19
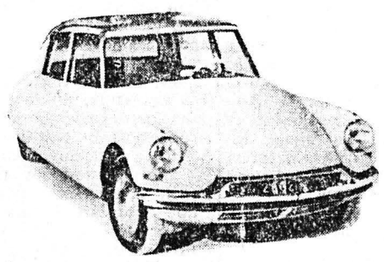
ΕΠΑΝΑΣΤΑΤΙΚΟΝ ΠΡΩΤΟΠΟΡΟΝ ΠΟΛΥΤΕΛΕΣ
ΑΝΤΙΠΡΟΣΩΠΕΙΑ: ΠΥΡΣΟΣ
ΕΡΜΟΥ 25
ΤΗΛ. 27—07

ΑΙΓΛΗ ΣΗΜΕΡΟΝ 4—12
Συνεχίζεται τὸ Ἰνδικὸ δραματικὸ ἀριστούργημα σὲ πρώτη προβολὴ μὲ τὴν ἄφθαστη ΝΑΡΓΚΙΣ στὸ ρόλο τῆς πονεμένης μητέρας ποῦ ἀντιμετωπίζει στὸ δικαστήριο τὸ θάνατο ἀπὸ τὸ ἴδιο τὸ παιδί της.
ΣΥΓΧΩΡΗΣΕ ΜΕ ΜΗΤΕΡΑ
Συγκινεῖ τὴν πιὸ σκληρὴ καρδιὰ καὶ δὲν μένει κανένα μάτι χωρὶς δάκρυα.

ΕΛΙΤ ΚΑΛΟΚΑΙΡΙ ΚΑΙ ΚΑΤΑΧΝΙΑ
ΤΗΝ ΔΕΥΤΕΡΑΝ ΕΓΧΡΩΜΟΝ

★ ΜΙΑ ΤΑΙΝΙΑ ΟΝΕΙΡΟ ΩΜΟΡΦΙΑΣ ΜΕ ΛΕΠΤΗ ΕΥΓΕΝΙΚΗ ΣΥΓΚΙΝΗΣΙ
★ ΕΝΑ ΘΕΣΠΕΣΙΟ ΕΡΩΤΙΚΟ ΠΑΡΑΛΗΡΗΜΑ
ΕΛΙΤ ΠΡΙΓΚΗΠΙΚΟ ΡΟΜΑΝΤΖΟ
ΣΗΜΕΡΟΝ 4—12
ΕΓΧΡΩΜΟΝ ΣΙΝΕΜΑΣΚΟΠ
ΕΡΩΤΙΚΕΣ ΠΕΡΙΠΕΤΕΙΕΣ ΟΛΟ ΧΑΡΙ - ΕΡΩΤΙΚΑ ΠΕΙΣΜΑΤΑ
ΠΟΝΗΡΑ ΚΟΛΠΑ - ΕΥΘΥΜΑ ΑΠΡΟΟΠΤΑ
ΝΤΙΑΝΑ ΝΤΟΡΣ ★ ΒΙΤΟΡΙΟ ΓΚΑΣΜΑΝ

ΑΣΤΥ ΣΗΜΕΡΟΝ 4.15—12.15
ΜΙΑ ΙΣΤΟΡΙΑ γεμάτη ΠΛΟΥΣΙΟ ΓΕΛΙΟ, ΑΝΘΡΩΠΙΑ καὶ ΣΥΓΚΙΝΗΣΙ!..
Ζωντανεμένη ἀπὸ τοὺς καλλίτερους σύγχρονους κωμικούς μας:
ΘΑΝΑΣΗ ΒΕΓΓΟ καὶ ΓΙΑΝΝΗ ΜΑΛΟΥΧΟ
ΤΟ ΠΙΘΑΡΙ
ΓΙΑ ΠΡΩΤΗ ΦΟΡΑ στὸν Κινηματογράφο, μᾶς δίνει ἀνάμεσα στὸ ΠΛΟΥΣΙΟ ΓΕΛΙΟ τὴν ΑΝΘΡΩΠΙΑ καὶ τὴν ΣΥΓΚΙΝΗΣΙ, τὴν ΕΥΘΥΜΗ καὶ μαζὶ τὴν ΣΟΒΑΡΑ πλευρὰ τῆς ΖΩΗΣ...
ΜΑΡΘΑ ΒΟΥΡΤΣΗ καὶ ὁ ΓΙΑΝΝΗΣ ΣΠΑΡΙΔΗΣ

ΙΝΤΕΑΛ ΣΗΜΕΡΟΝ 4.15—12.15
ΤΟ ΕΦΕΤΕΙΝΟ ΚΑΥΧΗΜΑ ΤΗΣ ΜΕΓΑΛΗΣ ΚΙΝΗΜΑΤΟΓΡΑΦΙΚΗΣ ΕΤΑΙΡΕΙΑΣ ΓΟΥΩΡΝΕΡ ΜΠΡΟΣ
Ὁ Πρύτανις τῶν συγχρόνων συγγραφέων ΤΕΝΝΕΣΗ ΓΟΥΙΛΛΙΑΜΣ Ἡ Μεγάλη δραματικὴ στὰρ ΒΙΒΙΑΝ ΛΗ καὶ ὁ Ζὲν—Πρεμιὲ ΓΟΥΩΡΡΕΝ ΜΠΗΤΤΥ ἔδωσον ὅλη τὴν ψυχή τους, ὅλη τὴν τέχνη τους γιὰ νὰ μᾶς προσφέρουν
ΤΟ ΑΙΣΘΗΜΑΤΙΚΟ ΑΡΙΣΤΟΥΡΓΗΜΑ ΠΟΥ ΘΑ ΣΚΟΡΠΙΣΗ ΘΥΕΛΛΕΣ ΣΥΓΚΙΝΗΣΕΩΝ
ΤΟ ΤΕΛΟΣ ΜΙΑΣ ΑΓΑΠΗΣ
(Η ΡΩΜΑΪΚΗ ΑΝΟΙΞΙΣ ΤΗΣ Κας ΣΤΟΟΥΝ)
ΕΓΧΡΩΜΟΝ
ΚΑΜΜΙΑ ΑΛΛΗ ΤΑΙΝΙΑ ΔΕΝ ΓΝΩΡΙΣΕ ΤΟΣΟ ΟΜΟΦΩΝΗ ΑΠΟΘΕΩΣΗ ΤΗΣ ΔΙΕΘΝΟΥΣ ΚΡΙΤΙΚΗΣ ΚΑΙ ΤΟΥ ΠΑΓΚΟΣΜΙΟΥ ΚΟΙΝΟΥ

ΠΑΡΑΔΙΔΟΜΕΝ ΑΜΕΣΩΣ τοὺς ἐκδοθέντας τόμους τῆς ΜΕΓΑΛΗΣ ΕΛΛΗΝΙΚΗΣ ΕΓΚΥΚΛΟΠΑΙΔΕΙΑΣ "ΠΥΡΣΟΣ"
Εὐκολίαι πληρωμῆς
ΓΩΝΙΑ ΤΟΥ ΒΙΒΛΙΟΥ
ΑΓ. ΝΙΚΟΛΑΟΥ 16-Ρ. ΦΕΡΑΙΟΥ Τηλ. 23-96

ΚΥΡΙΕΣ ΜΟΥ,
Προτοῦ ντύσετε τὸ σπίτι σας μὲ κουρτίνες—στὸρ ντιβανοκαλύμματα, σεμὲν καὶ λοιπά, ἐπισκεφθῆτε καὶ συμβουλευθῆτε τὸ Κατάστημα «ΜΥΣΤΡΑΣ».
Ἁγ. Νικολάου 7, Πάτραι

ΣΧΟΛΗ ΣΩΦΦΕΡ

ΚΟΛΟΚΟΤΡΩΝΗ 34 · ΠΑΤΡΑΙ
ΓΚΑΡΑΖ Τηλ. 23-45

ΕΝΟΙΚΙΑΖΟΝΤΑΙ ΝΥΦΙΚΑ
Μελλόνυμφοι
Πολυτελέστατο νυφικὸ μὲ γοῦστο καὶ τέχνη θὰ βρῆτε μόνον στὸ Ἀτελιὲ τῆς Ἄννας Γαλανοπούλου ἡ Κρεμμύδα, πτυχιούχου τῆς Σχολῆς Τσοπανέλη ὁδὸς 3ου Ὀρειβατικοῦ 30 τέρμα Γερμανοῦ. Μία ἐπίσκεψις θὰ σᾶς πείσῃ ἀπόλυτα. Τιμαὶ ἀσυναγώνιστοι.

ΦΟΡΕΜΑΤΙΚΗ
ΠΑΡΑΣΚΕΥΗ—ΣΑΒΒΑΤΟ—ΚΥΡΙΑΚΗ 23—24—25 Μαρτίου
ΤΟΠΙΚΟΙ ΑΓΩΝΕΣ
ΠΡΩΤΑΘΛΗΜΑΤΟΣ ΧΙΟΝΟΔΡΟΜΙΩΝ
α) Τεχνικὴ κατάβασις.
β) Ἐλευθέρα κατάβασις.
Σημ: Διὰ διανυκτέρευσιν ἢ διημέρευσιν εἰς τὰ Καταφύγια
Ἀπαραίτητος προηγουμένη δήλωσις εἰς τὰ Γραφεῖα τοῦ Τμήματος Κορίνθου—Φιλοποίμενος 41, τηλ. 39—12 ἀπὸ 7.30—9.30 μ. μ.

ΦΥΣΙΟΛΑΤΡΙΚΟΣ ΣΥΝΔΕΣΜΟΣ ΠΑΤΡΩΝ
ΚΥΡΙΑΚΗ 25 ΜΑΡΤΙΟΥ
Ἡμερησία ἐκδρομὴ εἰς
ΑΓΙΑΝ ΛΑΥΡΑΝ
Πληροφορίαι καὶ δηλώσεις εἰς τὰ Ἐντευκτήριά μας Κανακάρη 184, τηλ. 43—56 καὶ 22—98.

ΥΠΟΥΡΓΕΙΟΝ ΣΥΝΤΟΝΙΣΜΟΥ
ΥΠΗΡΕΣΙΑ ΠΕΡΙΦ. ΑΝΑΠΤΥΞΕΩΣ ΠΕΛΟΠΟΝΝΗΣΟΥ

ΠΡΟΣΚΛΗΣΙΣ

Ἐν ὄψει ἐκτελέσεως οἰκοδομικῶν, ξυλουργικῶν, ἠλεκτρολογικῶν καὶ ὑδραυλικῶν ἐργασιῶν, καλοῦνται οἱ ἐνδιαφερόμενοι ὅπως προσέλθωσιν εἰς τὰ Γραφεῖα τῆς Υ.Π.Α.Π., ἐπὶ τῆς ὁδοῦ Κορίνθου ἀριθ. 244, σήμερον Πέμπτην καὶ αὔριον Παρασκευὴν καὶ ἀπὸ ὥρας 10ης π. μ. ἕως 13ης πρὸς λῆψιν πληροφοριῶν καὶ στοιχείων.

(ΕΚ ΤΗΣ ΔΙΕΥΘΥΝΣΕΩΣ)

ΑΥΤΟΝΟΜΟΣ ΟΡΓΑΝΙΣΜΟΣ ΕΡΓΑΤΙΚΗΣ ΚΑΤΟΙΚΙΑΣ

ΠΡΟΣΚΛΗΣΙΣ

Προκειμένου νὰ διανεμηθῶσιν εἰς τοὺς δικαιούχους αἱ ἀνεγειρόμεναι παρὰ τοῦ Ο.Ε.Κ. ἐργατικαὶ κατοικίαι εἰς τὴν πόλιν τῶν Πατρῶν καὶ ἔχοντες ὑπ' ὄψει.

α) Τὰς διατάξεις τῶν παραγρ. 1 καὶ 4 τοῦ ἄρθρου 2 τοῦ κανονισμοῦ σειρᾶς προτεραιότητος καὶ τρόπου διὰ τὴν ἀπόκτησιν τῆς προσφερομένης παρὰ τοῦ Ο.Ε.Κ. εἰς τοὺς ἐργάτας καὶ ὑπαλλήλους κατοικίας ΦΕΚ 259)1956 ὡς οὗτος ἐτροποποιήθη μεταγεστέρως.

β) Τὴν ἀπὸ 15—2—1962 (ὑπ' ἀριθ. 13) ἀπόφασιν τοῦ Δ.Σ. τοῦ Ο.Ε.Κ.

ΠΡΟΣΚΑΛΟΥΜΕΝ

Τοὺς δικαιουμένους στεγαστικῆς συνδρομῆς συμφώνως πρὸς τὰ Ν. Δ. 2963)54 καὶ 3873)58 τοὺς ἐργαζομένους εἰς τὴν πόλιν ἤτοι:

1) Ἅπαντας τοὺς ἐργατοϋπαλλήλους τοὺς συνδεομένους μετὰ τῶν ἐργοδοτῶν των διὰ σχέσεως ἐργασίας ἰδιωτικοῦ δικαίου ἠσφαλισμένους ἀπαραιτήτως εἰς οἱονδήποτε Ὀργανισμὸν Κυρίας Ἀσφαλίσεως μισθωτῶν.

2) Τοὺς ὑπαλλήλους Νομικῶν Προσώπων Δημοσίου Δικαίου καὶ

3) Τοὺς συνταξιούχους τῶν Ὀργανισμῶν Κυρίας Ἀσφαλίσεως μισθωτῶν, τοὺς μονίμως διαμένοντας εἰς τὴν ἀνωτέρω πόλιν ὅπως μέχρι τῆς 31ης Μαΐου 1962 συμπληρώσωσι καὶ ὑποβάλωσιν ἔντυπον δελτίον οἰκογενειακῆς αὐτῶν καταστάσεως.

Οἱ ἀνωτέρω δικαιοῦνται στεγαστικῆς συνδρομῆς καὶ δικαιοῦνται ἑπομένως νὰ ὑποβάλωσιν τὸ ἀνωτέρω δελτίον ὑπὸ τὸν ὅρον ὅτι εἶναι α) ἔγγαμοι ἀρχηγοὶ οἰκογενείας καὶ δὲν ἔχουν, οἱ ἴδιοι οὔτε αἱ σύζυγοι αὐτῶν ἰδιόκτητον κατοικίαν καὶ εἶναι ἐπίσης ὑγιῶν Ἐθνικῶν Φρονημάτων ἢ β) ἄγ