Αθλητική Ζωή

Ο ΠΑΝΑΙΓΙΑΛΕΙΟΣ ΑΝΗΛΘΕΝ ΕΙΣ ΤΗΝ Α' ΕΘΝΙΚΗΝ ΚΑΤΗΓΟΡΙΑΝ

ΟΙ ΑΓΩΝΕΣ ΝΑΥΤΙΚΗΣ ΕΒΔΟΜΑΔΟΣ

Ὁ Παναιγιάλειος ἐνίκησε προχθές, εἰς τὸ Αἴγιον, τὸν Βύζαντα Μεγάρων μὲ σκὸρ 2—0 καὶ ἀνῆλθε πανηγυρικὰ εἰς τὴν Α' Ἐθνικὴν Κατηγορίαν, εἰς τὴν ὁποίαν θὰ ἀγωνίζεται ἀπὸ τῆς νέας ποδοσφαιρικῆς περιόδου. Αὐτὸ ἦτο τὸ τέλος μιᾶς θριαμβευτικῆς ἐφετεινῆς πορείας τοῦ δημοφιλοῦς Παναιγιαλείου, κατὰ τοὺς ἀγῶνας τοῦ τοπικοῦ πρωταθλήματος τῆς Β' Ἐθνικῆς κατηγορίας καὶ τῶν τελικῶν αὐτῆς.

Ὁ ἀγὼν δὲν παρουσίασε μέγα ἐνδιαφέρον καὶ ὁ Παναιγιάλειος ἐπέτυχε σχετικῶς εὔκολον νίκην. Τὰ τέρματα ἐσημείωσαν ὁ Ἀγαναὶν εἰς τὸ 4ον λεπτὸν καὶ ὁ Παπαδόπουλος εἰς τὸ 49ον λεπτόν. Περὶ τὸ τέλος τοῦ παιγνιδιοῦ ἀπεβλήθη ὑπὸ τοῦ διαιτητοῦ ὁ Ξανθάκης.

Η ΝΑΥΤΙΚΗ ΕΒΔΟΜΑΣ ΕΩΡΤΑΣΘΗ ΠΡΟΧΘΕΣ ΜΕ ΜΕΓΑΛΟΠΡΕΠΕΙΑΝ

Μὲ μεγαλοπρέπειαν ἐωρτάσθη προχθὲς ἡ Ναυτικὴ Ἑβδομὰς εἰς τὴν πόλιν μας, μὲ ναυτικὰς ἐπιδείξεις, κολυμβητικοὺς ἀγῶνας καὶ ἄλλας ἐκδηλώσεις, αἱ ὁποῖαι προεκάλεσαν τὴν προσοχὴν τοῦ λαοῦ πρὸς τὴν γαλανήν μας θάλασσαν. Τὴν πρωΐαν τῆς Κυριακῆς, ἀπὸ πολεμικὸν τοῦ στόλου ἐρρίφθη εἰς τὴν θάλασσαν στέφανος διὰ τὸν «Ἀφανῆ Ναύτην» καὶ τὸ ἀπόγευμα εἰς τὸν λιμενοβραχίονα διεξήχθησαν ἐνδιαφέροντες κολυμβητικοὶ ἀγῶνες, τῶν ὁποίων τὰ ἀποτελέσματα ἔχουν ὡς ἑξῆς:

200 μ. ἐλευθέρας κολυμβήσεως ἀνδρῶν: 1) Γ. Θεοδωρακόπουλος (ΝΟΠ) 2.32.9, 2) Ἀν. Βικᾶτος (124 Π.Β.Ε.) 2.34.5, 3) Ἀλευρομύτης (117 Σ. Μ.).

50 μ. προσθίως: 1) Λαμπρόπουλος (ΝΟΠ) 40.4, 2) Σπηλιωτόπουλος (ΝΟΠ) 41, 3) Καταπόδης (Προσκόπων).

100 μ. ὑπτίως ἀνδρῶν: 1) Καμπισόπουλος (ΝΟΠ) 1.21, 2) Τρομπέτας (117 Σ. Μ.) 1.39.8, 3) Παπασημακόπουλος (124 Π. Β.Ε.).

50 μ. ἐλευθέρως παίδων: 1) Μεθενίτης (ΝΟΠ) 30.5, 2) Παπᾶς (ΝΟΠ) 34.4.

100 μ. ἐλευθέρας ἀνδρῶν: 1) Θεοδωρακόπουλος (ΝΟΠ) 1.10.4, 2) Κουρούμαλος (Ν. Δ. Ἰονίου), 3) Σμπῶκος (124 Π. Β. Ε.).

200 μ. προσθίως ἀνδρῶν: 1) Παυλόπουλος (ΝΟΠ) 3.26, 2) Μανθαιάκης (124 Π.Β.Ε.) 3,50, 3) Σαγιαδινός (Ν.Δ.Ι.).

50 μ. ὑπτίως ἐφήβων: 1) Μαλεβίτης (ΝΟΠ) 34.5, 2) Μεθενίτης (ΝΟΠ), 3) Ἀγουρίδης (ΝΟΠ).

50 μ. ἐλευθέρως ἐνδεδυμένων ἀνδρῶν ἐνόπλων δυνάμεων: 1) Κουρούμαλος (Ν.Δ.Ι.) 39, 2) Ἀνεμογιάννης (124 Π.Β.Ε.) 46, 3) Σημαντήρας (Κ.Ε.Τε.Σ.).

3Χ50 μικτὴ σκυταλοδρομία ἀνδρῶν: 1) 124 Π. Β. Ε., 2) 117 Σ. Μ., 3) Ν. Δ. Ἰονίου.

Σκαφοδρομία Προσκόπων: 1) Ἰ. Παπαγιαννόπουλος (κύπελλον «Πελοποννήσου»), 2) Στ. Κοσμίδης, 3) Ἀργ. Ζαφειρόπουλος.

Τελικὸς διελκυστίνδος: 1) 117 Σ. Μ.

Κολύμβησις μαθητῶν Μ. Ἐκπαιδεύσεως: 1) Ζ. Παπᾶς (Β' γυμνασίου), 2) Ἀνδρ. Σαγιαδινὸς (Δ' γυμν.), 3) Δ. Τζένος (Γ' γυμνασίου).

Κολυμβήτριαι Μ. Ἐκπαιδεύσεως: 1) Ἐλμίνα Βαγενᾶ (Α' γυμνασίου), 2) Μαρία Γεωργοπούλου (Α' γυμν.), 3) Βικτωρία Ἀγγελοπούλου (Β' γυμν.), 4) Κατερίνα Σταυροπούλου (Α' γυμνασίου).

Η Α.Ε.Μ. ΠΑΡΑΜΕΝΕΙ ΕΙΣ ΤΗΝ Α' ΚΑΤΗΓΟΡΙΑΝ

Ἡ Α.Ε.Μ. παραμένει εἰς τὴν Α' κατηγορίαν περιφερείας ἐπιβληθεῖσα προχθὲς εἰς τὸν τρίτον ἀγῶνα διαβαθμίσεως τοῦ Αἴαντος Γαστούνης μὲ 3—2 (0—0). Ὁ ἀγὼν ὑπῆρξε δραματικός, ἰδίως εἰς τὸ 6' ἡμίχρονον, ὁπότε αἱ δύο ὁμάδες ἠγωνίσθησαν μὲ πεῖσμα καὶ ἐσημειώθησαν καὶ τὰ τέρματα.

Τὸ σκὸρ ἤνοιξεν ἡ Α.Ε.Μ. διὰ τοῦ Μοσχοπούλου εἰς τὸ 55' λεπτὸν καὶ τὸ ἐδιπλασίασε μετὰ δεκάλεπτον διὰ τοῦ Σοκόλα, μὲ πλασσαριστὸν σούτ. Ἐν συνεχείᾳ, ὁ Αἴας ἐμείωσε τὴν διαφορὰν εἰς 2—1, ἀλλὰ ὁ Πάσσιος τῆς Α.Ε.Μ. ἐσημείωσε τὸ τρίτον τέρμα τῆς ὁμάδος του, διὰ νὰ μειώσῃ ὁ Αἴας τὸ σκὸρ εἰς 3—2 κατὰ τὸ τελευταῖον λεπτὸν τοῦ ἀγῶνος.

Αἱ ὁμάδες διετήρησαν ἐναλλὰξ τὴν ὑπεροχὴν καὶ ἦσαν ἰσάξιαι. Σημειωτέον, ὅτι ὁ Σοκόλας τῆς Α.Ε.Μ. ἀπώλεσε πέναλτυ, τὸ ὁποῖον ἀπέκρουσεν ὁ τερματοφύλαξ τοῦ Αἴαντος Λαζάνης.

Ἡ Α.Ε.Μ. ἠγωνίσθη μὲ τοὺς Κοματᾶν, Ἀντωνᾶτον, Μαργέτην, Σκαρλᾶτον, Λεωνάκην, Ματζουρᾶτον, Μοσχόπουλον, Πούλην, Σταθέλον, Σοκόλαν καὶ Πάσσιον.

Ὁ διαιτητὴς κ. Παν. Ἀποστολόπουλος καὶ οἱ ἐπόπται κ. κ. Φιλιππίδης καὶ Τσαγκαρουσιάνος ἄριστοι.

Η ΓΕΝΙΚΗ ΣΥΝΕΛΕΥΣΙΣ ΕΠΣΠ

Τὴν πρωΐαν τῆς Κυριακῆς συνῆθον εἰς γενικὴν συνέλευσιν οἱ ἀντιπρόσωποι τῶν σωματείων τῆς ΕΠΣΠ καὶ συνεζήτησαν ἐπὶ διαφόρων θεμάτων. Μετὰ τὴν ἐκλογὴν ἐξελεγκτικῆς ἐπιτροπῆς, ἐλήφθησαν αἱ ἀκόλουθοι ἀποφάσεις:

1) Ἀπερρίφθη πρότασις περὶ αὐξήσεως τοῦ ἀριθμοῦ τῶν σωματείων Α' κατηγορίας, Πατρῶν καὶ περιφερείας. Κατόπιν τούτου, ὁ Ἡρακλῆς παραμένει εἰς τὴν Α2 κατηγορίαν καὶ ἀπὸ τῆς νέας περιόδου τὰ σωματεῖα τῆς Α' κατηγορίας θὰ εἶναι 5 εἰς τὰς Πάτρας καὶ 5 εἰς τὴν περιφέρειαν.

2) Ἐνεκρίθη πρότασις περὶ ἀνόδου τῆς Α.Ε.Κ. Πατρῶν εἰς τὴν Α2 κατηγορίαν, τῆς Ἐλπίδος Ἐγλυκάδος εἰς τὴν Β' κατηγορίαν καὶ τῆς Δόξης Μανωλάδος εἰς τὴν Β' κατηγορίαν περιφερείας. Ἀπερρίφθη πρότασις περὶ ἀνόδου εἰς τὴν Α2 κατηγορίαν τῆς Α. Ε. Ζαβλανίου.

3) Τὰ σωματεῖα τῆς ΕΠΣΠ ἀπεφάσισαν ὁμοφώνως νὰ συμπαρασταθοῦν εἰς τὸ αἴτημα τῆς πόλεως, περὶ συμμετοχῆς τῆς Παναχαϊκῆς εἰς τὸ πρωτάθλημα τῆς Α' Ἐθνικῆς κατηγορίας καὶ τοῦ Πατραϊκοῦ Ο. Φ. εἰς τὸ πρωτάθλημα τῆς Β' Ἐθνικῆς κατηγορίας.

4) Κατεψηφίσθη πρότασις τοῦ Δ. Σ. τῆς ΕΠΣΠ περὶ ἀναδιαρθρώσεως τῶν διαφόρων τοπικῶν κατηγοριῶν (νὰ καταργηθῇ ἡ Α2 κατηγορία).

Η ΑΒ' ΠΑΤΡΑΙΚΟΥ ΕΝΙΚΗΣΕ ΜΕ 4—1 ΕΙΣ ΑΜΦΙΛΟΧΙΑΝ

Μία ἰσχυρὰ ὁμὰς τοῦ Πατραϊκοῦ ἐνίκησε προχθὲς κατὰ φιλικὸν ἀγῶνα εἰς Ἀμφιλοχίαν τὴν ἐκεῖ τοπικὴν ὁμάδα «Ἀμφίλοχος» μὲ 4—1. Τὰ τέρματα τῆς Πατραϊκῆς ὁμάδος ἐσημείωσαν οἱ Θανάσης Ζαφειρόπουλος (2) καὶ Τσιμιγκᾶτος (2).

ΦΑΡΜΑΚΕΙΑ

—ΔΙΑΝΥΚΤΕΡΕΥΟΝΤΑ

Κοντογιάννης Ἰωάν. Γούναρη 19 Γεωργαντοπούλου κληρ. Ἀλ. Ὑψηλάντου 143.

—ΣΥΝΤΑΓΑΙ Ι.Κ.Α.

Βαγενᾶς Κων. Μαιζῶνος 112, Ζουρόπουλος Κων. Μαιζῶνος 100, Κοντογιάννης Ἰωάν. Γούναρη 19, Ραβαζούλας Ἰωάν. Γερμανοῦ 1, Γεωργαντοπούλου κληρ. Ἀλ. Ὑψηλάντου 143, Εὐαγγελοπούλου κληρ. Γερμανοῦ 35, Κουρλαμπᾶ - Κουνιωίτη Θ. Ἀγ. Νικολάου 49, Ρηγοπούλου Ἐλ. Ἀγ. Ἀνδρέου 114.

ΡΑΔΙΟΦΩΝΟΝ

14.00—14.30 Εὔθυμα ἑλληνικὰ τραγούδια. 18.30 Εὐχάριστη ἐλαφρὰ μουσικὴ καὶ τραγούδια. 18.40 Τὸ τέταρτο τῆς Ἀμερικανικῆς Ὑπηρεσίας Πληροφοριῶν. 18.55 — 19.00 Τοπικὰ νέα. 20.30 Εὔθυμοι σκοποί. 21.15—21.30 Ἀποσπάσματα ἀπὸ ὀπερέττες. 23.30 Τέλος τοῦ προγράμματος.

****

ΣΤΑΘΜΟΣ ΑΘΗΝΩΝ

06.55 Πρωϊνὴ. 07.00 Γυμναστική. 07.15 Δελτίον εἰδήσεων. 07.25 Ἕως τὰς 10.00 μουσική. 10.00 Εἰδήσεις ἐν συντομίᾳ. 12.30 Ὀρχήστρες ἐλαφρᾶς μουσικῆς. 13.00 Δελτίον εἰδήσεων. 13.10 Ἀπ' ὅλα γιὰ ὅλους. 14.00 Μουσικὴ ἀπὸ ὀπερέττες. 14.30 Δελτίον εἰδήσεων. 14.45 Ξένη ἐλαφρὰ μουσικὴ καὶ τραγούδια 15.10 Ἀνακοινώσεις τοῦ Ε.Ε.Σ. 15.15 Δελτίον Ὑδρογραφικῆς Ὑπηρεσίας τοῦ ΓΕΝ - Δελτίον ἀκτοπλοΐας συγκοινωνιῶν. 17.00 Ἡ ὥρα τοῦ παιδιοῦ. 17.20 Δημοτικὴ μουσική. 17.30 Γνωστὰ καὶ ἄγνωστα τραγούδια. 18.00 Εἰδήσεις ἐν συντομίᾳ. 18.02 Ομιλοῦν οἱ εἰδικοί. 18.40 Τραγούδια Ἑλλήνων συνθετῶν. 18.58 Εἰδήσεις ἐν συντομίᾳ. 19.00 Ἡ ἀγγλικὴ ἀπὸ ραδιοφώνου. 19.15 «Ἐδῶ Οὐάσιγκτων». 19.30 Ἡ ὥρα τῆς ὑπαίθρου. 20.00 Τὰ χρονικὰ τῆς ἡμέρας. 20.30 Παλὰ μουσική. 21.00 Ἡ ὀρχήστρα ἐλαφρᾶς μουσικῆς τοῦ ΕΙΡ. 21.30 Ἡ ἑλληνικὴ καὶ ἡ διεθνὴς ἐπικαιρότης. 22.00 Συναυλία τῆς Φιλαρμονικῆς ὀρχήστρας τῆς Νέας Ὑόρκης. 23.30 Μουσικὴ μέσ' τὴ νύχτα. 01.00 Εἰδήσεις ἐν συντομίᾳ. 01.02 Τέλος τοῦ προγράμματος.

ΟΡΘΟΠΕΔΙΚΟΣ
Ἀριστοῦχος Διδάκτωρ Πανεπιστημίου ΑΘΗΝΩΝ
ΒΛΑΔΙΜΗΡΟΣ ΣΤΕΦΑΝΙΔΗΣ
Ὀρθοπεδικὸς - χειρουργὸς Ἐπὶ 8ετίαν Ἐπιμελητὴς Ἀσκληπιείου
ΒΟΥΛΑΣ Ε. Ε. Σ.
ΠΑΤΡΑΙ
Κορίνθου 255 τηλ. 50-05

ΜΗΧΑΝΟΥΡΓΕΙΟΝ
ΑΠΟΣΤ. ΧΡΙΣΤΟΠΟΥΛΟΥ
ΤΡΙΩΝ ΝΑΥΑΡΧΩΝ 80
ΤΗΛ. 42-86 ΠΑΤΡΑΙ
ΠΟΜΟΝΕΣ
Ἀνεγνωρισμένες διὰ τὴν ποιότητα, ἀνωτερότητα, μεγάλης ἀποδόσεως, ἀντοχῆς καὶ μικρᾶς ἱπποδυνάμεως.
Μὲ τὴν τελειοτέραν ἐξέλιξιν τῆς τεχνικῆς, διὰ τὴν ἐγγύησίν της καὶ τὴν καλὴν λειτουργίαν, ἑτοιμοπαράδοτος καὶ ἐπὶ παραγγελίᾳ τῶν 1½ ἕως 6 ἱντζῶν.
ΕΥΚΟΛΙΑΙ ΠΛΗΡΩΜΗΣ

Πατρινὰ ἡμερονύκτια

ΣΤΑ ΠΕΤΑΧΤΑ

Μεγάλη κίνησις λουομένων παρετηρήθη προχθὲς σ' ὅλες τὶς «κοσμικὲς πλάζ» τῶν Πατρῶν.

—Ἀλλὰ καὶ στὶς ἀπομεμακρυσμένες ἀκρογιαλιὲς τοῦ Πατραϊκοῦ καὶ Κορινθιακοῦ.

—Πολλοὶ Πατρινοὶ μετέθησαν στὴν περιοχὴ τῆς Παναγούλας, ὅπου καὶ ἐπεδόθησαν στὸ ψάρεμα.

—Οἱ ψαροκυνηγοὶ ἔκαναν — ὅπως, τουλάχιστον, ἔλεγαν χθὲς — χρυσὲς ἐπιτυχίες.

—Μάλιστα ἕνας ἔφερε ἕνα ψάρι βάρους ὀκτὼ κιλῶν!!

=Μετὰ τὰ πανηγύρια, τὰ πυροτεχνήματα ἀπὸ τὴ μιὰ μεριὰ, καὶ τὰ... λογοτεχνήματα ἀπὸ τὴν ἄλλην, ποὺ ἐξετοξεύθησαν στὸν παραλιακὸ χῶρον, τόσον ἀπὸ τὸν κυματοθραύστη, ὅσον καὶ ἀπὸ τοῦ ἐξώστου τοῦ «Μαζέστικ», ἡ πόλις χθὲς ἐπανεῦρε τὴν ἡσυχίαν καὶ τὴ γαλήνη της.

—Οἱ ἐπιτελεῖς τῆς Ε. Κ. ἀνεχώρησαν καὶ οἱ ὀπαδοὶ συζητοῦν μεταξὺ καφὲ καὶ παγωμένου νεροῦ, τὰ ὅσα ὁ κ. Ἀρχηγὸς εἶπεν.

=Ἐξυπηρετικά, πράγματι, τὰ δύο «θαλασσινὰ πούλμαν», τὸ «Ἄλεξ» καὶ ἡ «Μαριλένα».

—Θαυμάσιες εἶναι καὶ οἱ ἐκδρομὲς τοῦ πραγματοποιοῦν στὴ γραφικὴ ἀκτὴ τῆς Βασιλικῆς, ποὺ κάθε Κυριακὴ μεταβάλλεται σὲ κοσμικὸν θαλασσινὸν κέντρον.

=Ὁ Ἰούλιος εἰσῆλθεν ἐνδόξως.

—Ἡ Ἐργατικὴ Ἑστία πρέπει νὰ ὀργανώσῃ ἀπὸ τώρα τὶς ἐκδρομές της.

—Κυρίως, νὰ χρησιμοποιῇ φθηνὰ μεταφορικὰ μέσα, οὕτως ὥστε νὰ ὑπάρχῃ εὐχέρεια πραγματοποιήσεως πολλῶν ἐκδρομῶν κατὰ τὴν διάρκειαν τοῦ θέρους.

—Συνιστᾶται ἰδίως ἡ χρησιμοποίησις συρμῶν τῶν ΣΠΑΠ πρὸς Λαμπίρι, Σελιανίτικα, Ἀλισσὸν κλπ.

—Καὶ νὰ μὴ ὑπάρχῃ περιορισμὸς ἀτόμων.

=Ἐξεδόθησαν χθὲς στὰ περισσότερα σχολεῖα τῆς Μέσης Ἐκπαιδεύσεως τ' ἀποτελέσματα τῶν ἐξετάσεων κλπ.

—Ἂν κρίνουμε ἀπὸ τὸν ἀρισμὸν τῶν ἀπορριφθέντων, συμπεραίνουμε ὅτι ἐπεκράτησεν αὐστηρότης.

—Ὄχι, φυσικά, ἀδικαιολόγητος.

—Πάντως, ὁπωσδήποτε θὰ ὑπάρχουν καὶ περιπτώσεις ἀδικίας μαθητῶν.

—Γι' αὐτὸ καὶ θὰ ὑποβληθοῦν αἰτήσεις ἐπανεξετάσεως τῶν γραπτῶν.

—Ταὐτοχρόνως, ἀπὸ χθὲς ἄρχισαν καὶ αἱ εἰσιτήριοι ἐξετάσεις.

—Ἔχει προσέλθει μεγάλος ἀριθμὸς ὑποψηφίων.

—Μέχρι τέλους τῆς ἑβδομάδος ἢ ἀρχὰς τῆς ἑπομένης, θὰ ἐκδοθοῦν καὶ τ' ἀποτελέσματα αὐτά, ὁπότε τὰ σχολεῖα θὰ κλείσουν μέχρι τῆς ὅης Σεπτεμβρίου.

ΣΤΑΥΡΟΛΕΞΟΝ ΑΡΙΘ. 8

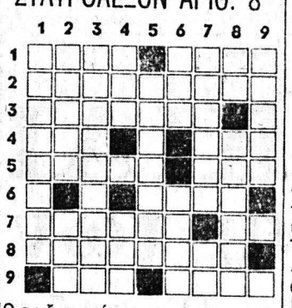

Ὁριζοντίως:

1. Ἐκεῖ τελοῦνται αἱ ἱπποδρομίαι Ντέρμπυ (εἰς Ἀγγλίαν).— Ἀναφέρεται στὴ Γραφὴ καὶ ὡς λαίμαργος.
2. Μεταδίδει καὶ εἰδήσεις.
3. Ἀντίθετος τοῦ ἰδεαλισμοῦ.
4. Στὴ δημοτικὴ σημαίνει σπάζει. —Συμπλεκτικὸς σύνδεσμος ἀντεστραμμένος.
5. Χώρα ποὺ δὲν συμπαθοῦν οἱ Ἀμερικάνοι.— Ἡ ὅρασις τῶν.... τυφλῶν.
6. Συνοικία τῆς ἄνω πόλεως.
7. Μέτρον στὴν ποίησι.— Γενικὴ ἀντωνυμίας προσωπικῆς.
8. Λέγεται καὶ γιὰ τοὺς λόγους τῶν πολιτικῶν καὶ γιὰ φαγητά.
9. Μέλλον εὐφροσύνης ρήματος.— Μεγάλη Ἤπειρος.

Καθέτως:

1. Προάστιον τῶν Ἀθηνῶν τοῦ ὁποίου τὸ πρῶτον μέρος εἶναι «Νέα».
2. Λέγεται σηνήθως στὶς ἐκκλησίες (ρῆμα).— Πρόθεσις.
3. Λέγεται γιὰ τοὺς μεγάλους καλλιτέχνες (ἐνάρθρως).
4. Προσφώνησις ποὺ κολακεύει καὶ τὶς πενηντάρες.—Ρῆμα τῆς ἀρχαίας ποὺ σημαίνει στουπώνω.
5. Αἰσθητήριον ὄργανον εἰς τὴν καθαρεύουσα (γενική).
6. Ποδοσφαιρικὴ ὁμὰς τῆς Κρήτης (ἀντεστραμμένο).— Σ' αὐτὴ ἀνήκει καὶ ἡ 'Ινδία.
7. Ἔχουν τέτοιους οἱ μεγάλοι ἀστέρες καὶ οἱ πολιτικοί.— Ἀναφορικὴ ἀντωνυμία.
8. Σύνδεσμος ποὺ τὸν χρησιμοποιοῦμε γιὰ ὑπεκφυγή.— Δηλητήριον (δημοτική).
9. Μεγάλη πόλις τῆς Ἀμερικῆς.

ΛΥΣΙΣ ΤΟΥ ΥΠ' ΑΡΙΘ. 7

Ὁριζοντίως: 1. ΑΛΑΤΙΣΜΑ. 2. ΜΕΛΟΝ — ΑΠΑ. 3. ΟΥΙ· —ΔΩΡΟΝ. 4. ΥΓΕΙΑ. 5. ΝΑΙ — ΛΙΕΓΗ. 6. ΜΙΑ — ΒΕΡ. 7. ΣΥΝΤΑΞΙΣ. 8. ΕΙ — ΤΟΤΕ. 9. ΑΑΡΩΝ — ΣΚΙ.

Καθέτως: 1. ΑΜΟΥΝΔΣΕΝ. 2. ΛΕΥΓΑ — ΥΙΩ. 3. ΑΛΙΕΙΑΝ. 4. ΤΟ — ΙΤΕΑ. 5. ΙΝΔΑΛΜΑ. 6. ΟΞ. 7. ΜΑΡΚΕΒΙΤΣ. 8. ΑΠΟ — ΓΕΣ. 9. ΑΝΘΗΡ— ΕΡ

ΕΚΚΛΗΣΙΣ

Καρκινοπαθής, πάσχων ἀπὸ διετίας καὶ περιελθὼν εἰς τραγικὴν θέσιν, ἀπευθύνει ἔκκλησιν πρὸς τὰ αἰσθήματα τῶν φιλανθρώπων, ἵνα τὸν συνδράμουν εἰς τὴν τραγικὴν κατάστασίν του, διὰ νὰ ἀντιμετωπίσῃ τὰς στοιχειώδεις ἀνάγκας καὶ αὐτοῦ καὶ τῆς οἰκογενείας του. Προσφοραὶ δεκταὶ διὰ τὸν ἀσθενῆ Γ. Κ. εἰς τὸ φαρμακεῖον Γ. Βασιλοπούλου.

ΣΧΟΛΗ ΟΔΗΓΩΝ ΑΥΤΟΚΙΝΗΤΩΝ
Ν. ΚΑΡΑΒΑΓΓΕΛΗ
ΝΕΑ ΜΕΘΟΔΟΣ ΤΕΛΕΙΑ ΕΚΜΑΘΗΣΙΣ
Πληροφορίαι
ΚΑΡΑΙΣΚΑΚΗ 98
Τηλ. 42-32, 22-30

ΠΕΛΟΠΟΝΝΗΣΙΑΚΑ

ΕΛΩ ΚΙ' ΕΚΕΙ

«ΕΚΕΙ ὅπου χτίζοντ̀αι σχολεῖα, κλείνουν οἱ φυλακές». Ἡ χθεσινὴ σεμνὴ τελετὴ τῆς θεμελιώσεως τοῦ Β' Γυμνασίου Θηλέων, ἀπὸ τὸν ὑπουργὸν τῆς Παιδείας κ. Κασιμάτην, μᾶς ἔφερε στὸ νοῦ τὰ λόγια τοῦ Κολοκοτρώνη.

Μακάρι, τέτοιες γιορτὲς νὰ ἔχουμε συχνά. Νὰ δοῦμε — μὲ τρανὴ χαρὰ — νὰ θεμελιοῦται καὶ τὸ κτίριον τοῦ Γ' Πανεπιστημίου στὴν πόλη μας. Νὰ γίνῃ ἐδῶ τὸ Μεγάλο Σχολεῖο, ὥστε νὰ σταματήσῃ ἡ μετανάστευση τοῦ πνεύματος, ἡ ἀποδημία τῆς νεολαίας πρὸς τὴν Ἑσπερία. Ὁ καιρὸς ὡρίμασε πιά. Ἡ Πάτρα μεγάλωσε. Ὅπως καὶ νὰ τὸ κάνουμε, ὅπως καὶ νὰ τὸ ποῦμε, δὲ μποροῦμε ν' ἀφήσουμε τὰ πιὰ διὰ μόνο μὲ γυμνασιακὴ μόρφωση. Εἶναι ἀπαραίτητη ἡ Πανεπιστημιακή. Πῶς, ὅμως, νὰ γίνῃ, ὅταν τὰ ἐδώλια εἶναι λίγα καὶ οἱ ὑποψήφιοι εἶναι πολλοί; Περιμένουμε τὴν ἐκδήλωση τῆς στοργῆς τῆς Κυβερνήσεως. Γιατί, χωρὶς Γ' Πανεπιστήμιο, ἡ Πάτρα θὰ χάσῃ τὴν πνευματική της ἀκτινοβολία.

***

ΕΙΧΑΜΕ τελειώσει τὰ θέματα ποὺ συζητούσαμε, μ' ἀναστεναγμό. Συνηθισμένο ρεφραίν, ὅταν μιλᾶς γιὰ τὰ οἰκονομικὰ τοῦ σπιτιοῦ... Βαρύθυμοι, κατσούφηδες, σκουντούφληδες καὶ περιλυπόμενοι σφόδρα...

Ἐκεῖνη τὴν ὥρα, πλησίασε μία δεσποινίδα — ἢ κυρία — ζήτησε κάποια πληροφορία ἀπὸ ἕνα τῆς συντροφιᾶς καὶ πάλι ἔφυγε.

Ἔφυγε αὐτή. Ἔμεινε, ὅμως, τὸ ἄρωμά της. Κι' αὐτό, σὰν σαλπιγκτής, κτύπησε τὸ ἐωθινὸ «Σηκωθῆτε τακτικοί..».

Τί ἄρωμα ἦταν ἐκεῖνο!! Ρόδου μοσχοβόλισμα; Πασχαλιᾶς λάδι; Βιολέττας ἀνασασμός; Λεβάντας ψιθύρισμα; Δὲ γνωρίζω. Ἤρθε καὶ ἔστησε γρήγορα-γρήγορα τὶς σκαλωσιές του στὴν καρδιά μας, γκρέμισε τὶς ἀραχνιασμένες καλυβοῦλες τῆς μελαγχολίας κι' ὥρθωσε στὴν ψυχή μας πανώρειο μέγαρο αἰσιοδοξίας.

Νομίσαμε πὼς πᾶμε σχολική ἐκδρομή. Πῶς ἦρθε ὁ πατέρας ἀπὸ τὰ ξένα. Πῶς πήραμε τὸ πρῶτο φιλί. Τὸ πρῶτο «μπράβο» τοῦ καθηγητή. Πῶς ἀκούσαμε ἀπὸ χιλιάδες στόματα νὰ μᾶς ἐπευφημοῦν καὶ νὰ μᾶς ζητωκραυγάζουν... Πόση δύναμη!!

Ἂν ξέρανε οἱ γυναῖκες νὰ χρησιμοποιοῦν τ' ἀρώματα ὅπως πρέπει, ἔχω τὴν ἐντύπωση πὼς δὲν θὰ ἔμενε καμμιὰ... ἀνύπανδρη. Ὁ ἄνδρας περισσότερο ὀσμίζεται, παρὰ βλέπει. Φυσικά, ὀλιγώτερο ἀκούει...

Ἔλα, ὅμως, ποὺ οἱ περισσότερες γυναῖκες ἔχουν χάσει τὸ αἰσθητήριον τῆς ὀσφρησεως!' Γιατί τ' ἀρώματα ποὺ φορτώνονται, μᾶλλον ἀηδία προκαλοῦν, παρὰ ψυχικὴ εὐχαρίστηση... Μερικές, ὅπως περνάνε, σοῦ φέρνουν στὴ μνήμη μπαρμπέρικο παληᾶς ἐποχῆς...

***

ΔΕΝ ξέρω πόσο στοίχισαν τὰ πυροτεχνήματα ποὺ ἐρρίφθησαν προχθὲς ἀπὸ τὸν κυματοθραύστη στὸ πλαίσιο τῆς «Ναυτικῆς Ἑβδομάδος». Ἦσαν, ὅμως, ἀξιοθρήνητα. Ἔχουμε, ἴσως, κακομάθει ἀπὸ τὰ Καρναβάλια, ποὺ ὁ Πατραϊκὸς οὐρανὸς πυροπολεῖται καὶ φωσφορίζει ὁλόκληρος. Τὰ προχθεσινὰ μοιάζανε μὲ πυγολαμπίδες ποὺ σουσούρευαν στὴν καλωσιριάτικη νύχτα. «Τί κρῖμα!, εἶπε ἕνας γνωστὸς ἀσπονδος... φίλος τοῦ κ. Παπανδρέου. Γιατί τόση ἀντίθεση, μετὰ τὸν πύρινο λόγο τοῦ Ἀρχηγοῦ τῆς Ε. Κ.; Ὁ κ. Παπανδρέου ἐξαπέλυσε θαυμάσιους πύραυλους καὶ ὁ οὐρανὸς ἐγέμισε ἀπὸ ἀστερισμούς. Ἐνῷ, μετά, τόση γυμνότης!!...».

Δὲν ξέρω ἂν ἡ παρομοίωση τοῦ φίλου ἦταν ἀκριβής. Πάντως, τὰ πυροτεχνήματα τῆς Κυριακῆς ἦσαν θλιβερά...

***

«ΔΙΑΒΑΖΩ καὶ ἀντιγράφω: «Ἐπὶ μίαν ὁλόκληρον τριετίαν ὁ Ἀμερικανὸς Τζὼν Γκάβιν ἐπεσκέπτετο τακτικώτατα τὸν ἰατρόν του καὶ ὑπεβάλλετο εἰς συστηματικὴν θεραπείαν διὰ κατὰ τὸ μᾶλλον ἢ ἧττον ἀνυπάρκτους ἀσθενείας, ἐκ τῶν ὁποίων, ὅμως, οὗτος ἦτο πλέον ἢ βέβαιος ὅτι ἔπασχεν δεινῶς. Ἦτο δὲ πανευτυχής, καλλιεργῶν οὕτω τὴν ἰδέαν ὅτι ἦτο ἄρρωστος, διότι ἀνῆκεν εἰς τὸ γνωστὸν θλιβερὸν εἶδος τῶν κατὰ φαντασίαν ἀσθενῶν. Ἐννοεῖται, ὅτι ὁ ἰατρός του, κατανοῶν τὸ ψυχικὸν του πρόβλημα, εἰς οὐδεμίαν οὐσιαστικῶς θεραπείαν τὸν ὑπέβαλλεν, ἀλλ' ἁπλῶς ἐφρόντιζε νὰ δείχνῃ ὅτι ὀῆθεν ἠκολούθει κάποιαν θεραπευτικὴν ἀγωγήν. Πρὸ καιροῦ, ὅμως, ἀνεχώρησεν ὁ καλὸς ἀσκληπιάδης εἰς τὸ ἐξωτερικὸν καὶ ἐγκατέλειψε δοῦλον εἰς τὰς... νόσους του τὸν ἀσθενῆ του.

»Οὗτος κατέφυγε τότε εἰς ἄλλον ἰατρόν, ὁ ὁποῖος, μὴ γνωρίζων τὴν κατάστασίν του, ἔσπευσε νὰ τὸν διαβεβαιώσῃ, ὅτι ἦτο ἀπολύτως ὑγιής, καὶ ὅτι ἠμποροῦσε νὰ γυρίσῃ ἥσυχος εἰς τὸ σπιτάκι του. Ἀλλ' αὐτὸ περιήγαγεν εἰς ἀληθῆ ἀπόγνωσιν τὸν Τζὼν Γκάβιν, ὁ ὁποῖος ἐπετέθη ἐναντίον τοῦ ἰατροῦ καὶ τὸν ἐτραυμάτισε σοβαρῶς, διότι κατέστρεψε τὴν ὡραίαν του. χίμαιραν».

Τέλος πάντων, αὐτοὶ οἱ γιατροὶ πουθενὰ δὲ μποροῦν νὰ μᾶς βροῦνε; Μᾶς λένε ὅτι εἴμαστε ἄρρωστοι, τοὺς τουλουμιάζουμε στὸ ξύλο. Μᾶς λένε ὅτι εἴμαστε καλά, πάλι τοὺς σβερκώνουμε....

Ἐπάγγελμα ποὺ πήγαν νὰ διαλέξουν οἱ χριστιανοί!!...

Ο ΠΕΛΟΠΟΝΝΗΣΙΟΣ

ΧΘΕΣ - ΣΗΜΕΡΑ - ΑΥΡΙΟ

ΚΑΛΛΙΤΕΧΝΙΚΗ ΗΧΩ

—Ὅλως ἐξαιρετικὴν ἐπιτυχίαν ἐσημείωσεν ἡ συναυλία τῆς χορῳδίας Ζακύνθου, ποὺ ἐδόθη τὴν Κυριακὴ τὸ βράδυ στὸ Ἀρχαῖο Ὠδεῖο τῆς πόλεως. Ὑπολογίζεται ὅτι τὴν ἐνδιαφέρουσα αὐτὴ μουσικὴν ἐκδήλωσιν παρηκολούθησαν περὶ τὰ 1400 ἄτομα. Τὰ μέλη τῆς χορῳδίας καὶ ὁ μαέστρος τους κ. Κώστας Σαμψαρέλος ἐχειροκροτήθησαν θερμά.