ΠΕΛΟΠΟΝΝΗΣΟΣ

Η ΑΡΧΑΙΟΤΕΡΑ ΕΛΛΗΝΙΚΗ ΕΦΗΜΕΡΙΣ
Ἱδρυτής : ΧΑΡ. ΦΡΑΓΚΟΠΟΥΛΟΣ

Συμφώνως τῷ ἄρθρῳ 6 § 1 τοῦ Α. Ν. 1093)38
Ἰδιοκτησία καὶ Διεύθυνσις Τυπογραφείων
ΓΙΩΤΑ Κ. ΠΑΠΑΓΓΕΛΟΥΤΣΟΥ, Γεροκωστοπούλου 50

ΣΥΝΔΡΟΜΑΙ : ΕΣΩΤΕΡΙΚΟΥ : Ἐτησία δραχ. 540
ΕΞΩΤΕΡΙΚΟΥ : » δολλ. 45

Κοινωνικά

ΑΡΡΑΒΩΝΕΣ

Εἰς τοὺς δώσαντας ἀμοιβαίαν ὑπόσχεσιν γάμου κ. ΛΕΩΝΙΔΑΝ Ν. ΔΑΚΟΡΩΝΙΑ, ἐξ Ἀθηνῶν καὶ δίδα ΓΕΩΡΓΙΑΝ Α. ΣΠΥΡΟΠΟΥΛΟΥ, ἐκ Πατρῶν, ἀπευθύνω θερμὰ συγχαρητήρια.

Γ. Θ.

Ὁ ὀδοντίατρος ΓΕΩΡΓΙΟΣ ΠΑΠΑΔΗΜΗΤΡΙΟΥ, ἀνεχώρησε δι' Εὐρώπην, ἵνα λάβῃ μέρος εἰς τὸ Παγκόσμιον Ὀδοντιατρικὸν Συνέδριον, τὸ συνερχόμενον εἰς Κολωνίαν Γερμανίας. Θὰ ἐπιστρέψῃ δέ, ἐξ Εὐρώπης, εἰς τὸ τέλος Ἰουλίου 1962.

****

Ἰνστιτοῦτον αἰσθητικῆς ΚΟΥΛΑΣ ΡΟΔΟΠΟΥΛΟΥ, αἰσθητικοῦ, διπλωμ. σχολῶν Παρισίων. Πολυκατοικία Γκολφινοπούλου (Γούναρη—Κανακάρη) Ἐναντ ΟΤΕ, 4ος ὄροφος. Νέον τηλέφωνον 52-12.

****

Ἐπιστημονικὸν Ἰνστιτοῦτον αἰσθητικῆς καὶ φυσιοθεραπείας ΜΙΝΑΣ ΠΑΠΑΔΟΠΟΥΛΟΥ, διπλωμ. σχολῶν Μονάχου: Schomer καὶ Betrix, Λονδίνου: Harriev. Δέχεται καθημερινῶς ἀπὸ 9—1 καὶ 4—8, Βίλλελμιν 20, τηλ. 58-75.

ΙΑΤΡΟΙ

Τὸ Ἰατρεῖον τοῦ κ. ΠΑΝΑΓ. Γ. ΚΑΡΑΧΑΛΙΟΥ, εἰδικοῦ παθολόγου, τ. ἐπιμελητοῦ - διευθύνοντος Ἰατροῦ τῆς παθολογικῆς κλινικῆς τοῦ Γενικοῦ Νοσοκομείου Πατρῶν, ἀριστούχου τῆς Ἰατρικῆς Πανεπιστημίου Ἀθηνῶν, ἐκπαιδευθέντος εἰς τὴν Β' Παθολογικὴν Κλινικὴν τοῦ Πανεπιστημίου Μονάχου ἐν Γερμανίᾳ δι' ὑποτροφίας, μετεφέρθη ὁδὸς Ἀγίου Νικολάου ἀριθ. 80 (Ἐναντι Ἱεροῦ ναοῦ Ἀγίου Νικολάου), τηλ. 21-81. Πάτραι. Ὧραι ἐπισκέψεων 8—12 π. μ. καὶ 4—8 μ. μ.

****

ΑΚΤΙΝΟΛΟΓΙΚΟΝ ΕΡΓΑΣΤΗΡΙΟΝ ΒΑΣΙΛΕΙΟΥ Δ. ΝΑΣΙΟΠΟΥΛΟΥ, Ἰατροῦ εἰδικοῦ ἀκτινολόγου - ἀκτινοθεραπευτοῦ, τ. διευθυντοῦ ἀκτινολογικοῦ τμήματος Δημ. Νοσοκομείου Πατρῶν. Ἐργαστήριον Μαιζῶνος 52, τηλέφ. 40-46, οἰκία Ρήγα Φερραίου 2, τηλ. 36-66.

****

Ὁ ὀδοντίατρος ΙΩΑΝΝΗΣ ΑΘΑΝΑΣΟΥΛΙΑΣ δέχεται εἰς τὸ Ἰατρεῖον του Φιλοποίμενος 37, τηλέφ. 31-36.

****

ΔΗΜΗΤΡΙΟΣ ΧΡ. ΧΡΙΣΤΟΠΟΥΛΟΣ, χειρουργὸς ὀδοντίατρος, Κορίνθου - Φιλοποίμενος 41 (πρώην Α' Ταμεῖον), τηλ. 41-06.

****

ΓΙΑΝΝΟΥΛΗΣ ΚΩΝΣΤΑΝΤΙΝΟΣ, μαιευτὴρ Κορίνθου 298. Τηλ. 35-60.

****

Ὁ κ. ΠΟΛΥΧΡΟΝΗΣ ΚΟΥΒΑΡΑΣ, νευρολόγος - ψυχίατρος, διευθυντὴς νευρολογικοῦ τμήματος Γεν. Κρατικοῦ Νοσοκομείου, δέχεται καθ' ἑκάστην εἰς τὸ Ἰατρεῖον του 'Αγ. Ἀνδρέου — Γεροκωστοπούλου 7, ἀπὸ 10—1 καὶ 5—8 μ. μ. Τηλ. 33-64.

****

Ἀκτινολογικὰ ἐργαστήρια Κ. ΔΗΜΗΤΡΑΚΟΠΟΥΛΟΥ Ἰατροῦ — εἰδικοῦ ἀκτινολόγου, Μαιζῶνος—Φιλοποίμενος 34, Ἐναντι Δικαστικοῦ μεγάρου (παλαιὸν τμῆμα Μεταγωγῶν). Τηλ. 32-72.

****

ΚΑΣΣΑΝΔΡΑ ΚΑΡΑΛΗ - ΛΕΟΝΤΟΣ, ΕΙΔΙΚΗ ΚΑΡΔΙΟΛΟΓΟΣ, δέχεται καθ' ἑκάστην, Μαιζῶνος 128, τηλ. 47-37.

****

Οἱ ὀδοντίατροι ΣΤΑΜΑΤΙΟΣ ΣΚΟΥΡΑΣ καὶ ΘΕΟΔΩΡΑ ΣΚΟΥΡΑ δέχονται εἰς τὸ Ἰατρεῖον των Μαιζῶνος—Παντανάσσης 29 (παρὰ τὴν Δημαρχίαν), τηλ. 36-89.

****

ΑΘΑΝΑΣΙΟΣ - ΤΙΜΟΣ Γ. ΠΑΠΑΔΗΜΗΤΡΙΟΥ, εἰδικὸς παιδίατρος, δέχεται εἰς τὸ ἐπὶ τῆς ὁδοῦ Ἁγίου Νικολάου 41, τηλ. 46-66, ἐν Πάτραις Ἰατρεῖον του.

****

Ὁ εἰδικὸς παθολόγος - Ἰατρὸς κ. ΑΛΚ. Δ. ΚΑΛΟΓΕΡΟΠΟΥΛΟΣ ἐπὶ σειρὰν ἐτῶν ἐκπαιδευθεὶς εἰς τὸν «ΕΥΑΓΓΕΛΙΣΜΟΝ» Ἀθηνῶν, εἰς τὰ νοσήματα τῆς ἐσωτερικῆς παθολογίας, δέχεται καθημερινῶς εἰς τὸ Ἰατρεῖον του, Ρήγα Φερραίου 50 α, τηλ. 22-72 καὶ 40-81.

****

ΓΕΩΡΓΙΟΣ ΤΗΛ. ΚΑΝΕΛΛΟΠΟΥΛΟΣ χειρουργὸς ὀδοντίατρος τ. ASSISTENT τῆς ΣΤΟΜΑΤΟΛΟΓΙΚΗΣ ΧΕΙΡΟΥΡΓΙΚΗΣ ΚΛΙΝΙΚΗΣ τοῦ Πανεπιστημίου ΜΑΙΝΖ Γερμανίας. ΠΑΘΗΣΕΙΣ ΣΤΟΜΑΤΟΣ. Πολυκατοικία Γκολφινοπούλου ὁδὸς Γούναρη — Κανακάρη 1ος ὄροφος. ΕΙΣΟΔΟΣ ἐκ τῆς ΣΤΟΑΣ, τηλ. 49-22, οἰκίας 49 - 23.

****

ΔΕΡΜΑΤΟΛΟΓΟΣ Ἰατρὸς Δ. ΠΑΠΑΔΟΠΟΥΛΟΣ. (Νοσήματα δέρματος, τριχωτοῦ κεφαλῆς, ὀνύχων). Ἀποτριχώσεις. Ἑρμοῦ — Κανακάρη 118, τηλ. 30-61.

****

ΝΙΚΟΛΑΟΣ Γ. ΠΑΡΧΑΣ, παιδίατρος, ἐπὶ τετραετίαν ἐσωτερικὸς ἰατρὸς τοῦ τμήματος νεογενήτων καὶ προώρων εἰς τὸ μαιευτήριον «Ἀλεξάνδρα», δέχεται εἰς τὸ ἐπὶ τῆς ὁδοῦ Κανακάρη 18 β Ἰατρεῖον του, τηλ. 52-72.

*****

Dr ΠΑΝ. Δ. ΡΑΜΠΑΒΙΛΑΣ, εἰδικὸς παθολόγος, διδάκτωρ Πανεπιστημίου ERLANGEN. Δέχεται ἀπὸ 8—1 καὶ 4—8 μ. μ. Ἰατρεῖον: Κανακάρη 146, τηλ. 28-41. Κατοικία: Μουρούζη—Ἀστιγγος 37.

****

Κλινικὴ ὠτορινολαρυγγολογικὴ ΙΩΑΝΝΟΥ ΦΛΟΓΕΡΑ, Γεροκωστοπούλου 29. Ἀνακαινισθεῖσα καὶ ἐξοπλισθεῖσα, διαθέτει ἀπὸ 1ης Μαΐου 1961 κλίνας α', 6' καὶ γ' θέσεως.

*****

Εἰδικευθεὶς ἐπὶ μακρὸν ἐν Βιέννῃ εἰς τὴν κυτταρολογίαν ἐπανῆλθεν εἰς Ἀθήνας καὶ δέχεται εἰς τὸ ἐν τῇ ὁδῷ Μενάνδρου 58 Ἰατρεῖον ὁ Ἰατρὸς κ. ΚΩΝΣΤΑΝΤΙΝΟΣ ΓΕΡ. ΠΟΛΙΤΗΣ.

***

Ὁ χειρουργὸς-ὀδοντίατρος Dr Π. ΠΕΤΡΑΚΟΠΟΥΛΟΣ (B. S., D.M. D.). Σπουδάσας καθ' ὁλοκληρίαν ἐπὶ 9 συνεχῆ ἔτη δι' ὑποτροφίας ἐν Ἀμερικῇ εἰς τὰ Πανεπιστήμια τῆς Ν. Ὑόρκης, Βοστώνης καὶ Σικάγου, τῶν ὁποίων τυγχάνει ΠΤΥΧΙΟΥΧΟΣ ΔΙΔΑΚΤΩΡ καὶ INTERN. Ἐγκατεστάθη καὶ δέχεται εἰς τὸν 3ον ὄροφον τῆς πολυκατοικίας Γκολφινοπούλου, Γούναρη—Κανακάρη (Ἐναντι ΟΤΕ), τηλέφ. 56-06.

*****

ΧΡΗΣΤΟΣ Χ. ΚΑΖΑΝΤΖΗΣ εἰδικὸς ΠΑΘΟΛΟΓΟΣ — ΚΑΡΔΙΟΛΟΓΟΣ, εἰδικευθεὶς ἐπὶ πενταετίαν εἰς νοσοκομεῖα τῶν Η. Π. Ἀμερικῆς, δέχεται εἰς τὸ Ἰατρεῖον του, Κολοκοτρώνη 52 (2ος ὄροφος νοσηλευτικοῦ ἱδρύματος «Λευκὸς Σταυρός», τηλ. 51-10. Οἰκία Βότση 32.

****

Δρ ΓΕΡΑΣΙΜΟΣ ΣΥΚΙΩΤΗΣ εἰδικὸς νευρολόγος - ψυχίατρος. Ἐπὶ τετραετίαν ΕΠΙΜΕΛΗΤΗΣ—βοηθὸς τῆς Νευρολογικῆς καὶ Ψυχιατρικῆς Κλινικῆς τοῦ Πανεπιστημίου Ἀθηνῶν καὶ ἐπὶ διετίαν βοηθὸς τῆς Νευρολογικῆς Κλινικῆς τοῦ Πανεπιστημίου Παρισίων. Ρήγα Φερραίου 141, τηλ. 25-65.

****

ΓΕΩΡΓΙΟΣ ΣΤΑΘΟΠΟΥΛΟΣ, Ἰατρὸς δερματολόγος - ἀφροδισιολόγος - Αἰσθητικὴ Δερματολογία - Σεξουαλικαὶ παθήσεις. Βότση 20. Τηλ. 20-14.

****

Ἀκτινολογικὰ ἐργαστήρια Ἰατροῦ ΕΥΑΓ. ΛΑΛΑΠΑΝΟΥ. Ἀκτινοσκοπήσεις, ἀκτινογραφίαι, ἀκτινοβολίαι, διαθερμίαι, ἠλεκτροθεραπεῖαι. Γωνία Κορίνθου — Κολοκοτρώνη, τηλέφ. 22-77, Πάτραι.

****

ΔΕΡΜΑΤΟΛΟΓΟΣ, ἀφροδισιολόγος Ἰατρὸς ΜΙΜΗΣ Α. ΚΑΤΣΑΜΠΑΣ, Βούρβαχη 8 (πλατεῖα Γεωργίου Α' 30). Τηλέφ. 28-77. ΑΙΣΘΗΤΙΚΗ ΔΕΡΜΑΤΟΛΟΓΙΑ (ἀποτοιχώσεις κλπ.) ΣΕΞΟΥΑΛΙΚΑΙ ΠΑΘΗΣΕΙΣ.

****

ΙΦΙΓΕΝΕΙΑ ΝΙΚΟΛΑΟΥ — ΚΕΚΚΑ, Ἰατρὸς μικροβιολόγος, Γούναρη 41, τηλ. 40-61, τηλ. οἰκίας 24-22.

****

Ὁ παθολόγος Α. ΝΤΟΝΤΗΣ, ὡς ἐκ τῆς ἀναλήψεως καθηκόντων Διευθυντοῦ τῆς Παθολογικῆς Κλινικῆς τοῦ Κρατικοῦ Νοσοκομείου Πατρῶν, δέχεται εἰς τὸ Ἰατρεῖον του ('Αγίου 'Ανδρέου 15, τηλέφ. 28-49) κατὰ τὰς κάτωθι ὥρας: Ἐπὶ συνεντεύξει: Τρίτη, Πέμπτη, Σάββατον 4—8 μ. μ. (Διὰ συνέντευξιν τηλέφ. 8-49). Κατὰ τὰς ὑπολοίπους ἡμέρας, ἐκτὸς Κυριακῆς, ἄνευ συνεντεύξεως 4—8 μ.μ.

****

ΓΡΗΓ. ΔΗΜΗΤΡΙΑΔΗΣ, Ἰατρός. Εἰδικὸς φυματιολόγος. Δέχεται καθ' ἑκάστην, ὡς καὶ ἐπὶ συνεντεύξει, ὁδὸς Ἀθαν. Διάκου 30, Ὑψηλὰ Ἀλώνια. Ἀκτῖνες Χ. Τηλ. 35-58.

****

ΑΘΑΝΑΣΙΟΣ Κ. ΠΑΠΑΔΗΜΗΤΡΙΟΥ Ἰατρὸς Νευρολόγος — Ψυχίατρος ἐργασθεὶς ἐπὶ μακρὸν εἰς τὰ Νοσοκομεῖα Εὐαγγελισμός — Αἰγινήτειον — Δημόσιον Ψυχιατρεῖον. Λεωφόρος Γούναρη (Καλαβρύτων) 26, τηλ. 35-36,

****

ΙΩΑΝΝΗΣ Μ. ΓΙΑΛΕΛΗΣ, Ἰατρός, εἰδικὸς παθολόγος, ἐπὶ ὀκταετίαν ἐπιμελητὴς τῆς παθολογικῆς κλινικῆς τοῦ Γενικοῦ Κρατικοῦ Νοσοκομείου Πατρῶν, δέχεται ἐν τῷ Ἰατρείῳ του, Ρήγα Φερραίου 68, τηλ. 33-92.

****

Ὁ ὀφθαλμίατρος ΑΝΤΩΝΙΑΔΗΣ ΑΡΙΣΤΕΙΔΗΣ μετέφερε τὸ Ἰατρεῖον του εἰς τὴν οἰκίαν του, Μαιζῶνος 59, ἄνω μέρος πλατείας Ὄλγας, παραπλεύρως Ἀμερικανικῆς Ὑπηρεσίας Πληροφοριῶν, ὅπου δέχεται καθ' ἑκάστην. Τηλέφωνον 23-28.

****

Ἡ ὀδοντίατρος κ. ΘΕΟΔΩΡΑ ΠΑΠΑΔΟΠΟΥΛΟΥ - ΖΗΝΟΖΗ δέχεται εἰς τὸ ἐπὶ τῆς ὁδοῦ Ἁγίου Νικολάου 33 ὀδοντιατρεῖον της.

Τηλέφωνα Ἐπειγούσης Ἀνάγκης

* Πυροσβεστεῖον	25—61
»	25—62
* Α' Βοήθειαι	44—44
»	23—86
* Γ. Νοσοκομεῖον	26—98
* Ἀστυν. Δ)σις	28—35
* Γεν. Ἀσφάλεια	28—80
* «Ἰλαῦκος» ὁλάβαι	25—22

ΘΕΑΜΑΤΑ

ΘΕΑΤΡΟΝ «ΟΡΦΕΥΣ», Ἀθηναϊκὸς θίασος ΛΟΥΚΑ ΜΥΛΩΝΑ. Σήμερον 8 - 10 - 12 «Πῶς περνοῦν οἱ παστρεμένοι».

****

ΑΕΛΛΩ. Σήμερον 8.30 - 12.30 «Ἀγάπη καὶ ἔγκλημα σμίγουν τὰ μεσάνυχτα». Σινεμασκόπ.

ΑΛΑΜΠΡΑ. Σήμερον 8.30 - 12.30 «Μοκάμπο», ἀκατάλ.

ΑΣΤΟΡΙΑ. Σήμερον 8.30 - 12.30 «Τὸ λιμάνι τῆς ἀγωνίας».

ΑΣΤΡΟΝ. Σήμερον 8.30 - 12.30 «Οἱ 5 ἐκδικηταὶ» ἀκατάλ.

ΑΤΤΙΚΟΝ. Σήμερον 8.30 - 12.30 ἐν περιπτώσει βροχῆς «Τὸ πέρασμα τοῦ Σηκουάνα», κατάλ.

ΔΙΑΝΑ. Σήμερον «Ὁ δράκος ἔρχεται».

ΕΣΠΕΡΟΣ. Σήμερον 8.30 - 12.30 «Τὰ ἀπόκρυφα τῆς Γκαρσονιέρας», ἀκατάλ.

ΖΕΝΙΘ. Σήμερον 8.30 - 12.30 «Τὸ πέρασμα τοῦ Σηκουάνα», κατάλ.

ΟΑΣΙΣ. Σήμερον 8.30 - 12.30 «Καλοκαίρι καὶ καταχνιά».

ΟΥΦΑ. Σήμερον 8.30 - 12.30 «Αὐτὸς ποὺ ἦρθε ἀπ' τὴν κόλασι» ἀκατάλ.

ΡΕΧ. Σήμερον 8.30 - 12.30 Ἐν περιπτώσει βροχῆς «Τὰ ἀπόκρυφα τῆς Γκαρσονιέρας».

ΜΕΛΛΟΝΤΕΣ ΓΑΜΟΙ

Γνωστοποιεῖται συμφώνως τῷ ἄρθρῳ 1369 τοῦ Ἀστικοῦ Κώδικος ὅτι:

Ὁ ΧΡΗΣΤΟΣ ΒΟΤΣΑΛΗΣ τοῦ Ἰωάννου καὶ τῆς Ἀριστέας τὸ γένος Μπάμπου γεννηθεὶς καὶ κατοικῶν εἰς Συχαινὰ Πατρῶν καὶ ἡ ΠΑΡΑΣΚΕΥΗ ΓΚΟΛΦΙΝΟΠΟΥΛΟΥ τοῦ Γεωργίου καὶ τῆς Εὐθυμίας τὸ γένος Θανασούλια γεννηθεῖσα καὶ κατοικοῦσα εἰς Συχαινὰ Πατρῶν μέλλουν νὰ ἔλθουν εἰς γάμον τελεσθησόμενον εἰς Συχαινά.

ΥΠΟΨΗΦΙΟΙ ΑΚΑΔΗΜΙΩΝ

Δίδετε πίστιν μόνον εἰς τὰ Φροντιστήρια τὰ ὁποῖα ἐδημοσίευσαν ὀνόματα τῶν ΕΙΣΕΛΘΟΝΤΩΝ μαθητῶν

ΤΑ ΦΡΟΝΤΙΣΤΗΡΙΑ

Δ. ΚΑΤΣΕΝΟΥ

θέτουν τὰ ΑΜΕΙΛΙΚΤΑ ἐρωτήματα:

ΕΙΝΑΙ ΑΛΗΘΕΣ

Ὅτι εἰς τὴν Ἀκαδημίαν Πατρῶν προσῆλθον 19 μαθήτριαί μας καὶ εἰσῆλθον 13;

ΝΑΙ Ἢ ΟΧΙ;

ΕΙΝΑΙ ΑΛΗΘΕΣ

Ὅτι εἰς Μυτιλήνην προσῆλθον 2 μαθηταί μας καὶ ὁ εἷς

ΗΡΙΣΤΕΥΣΕΝ

ὁ δὲ ἄλλος εἰσῆλθε 5ος

ΑΡΙΣΤΕΥΣΑΣ

εἰς τὰ Μαθηματικά;

ΝΑΙ Ἢ ΟΧΙ;

ΕΙΝΑΙ ΑΛΗΘΕΣ

Ὅτι εἰς Ἰωάννινα προσῆλθον 2 μαθηταί μας καὶ ὁ 1 εἰσῆλθεν

ΑΡΙΣΤΕΥΣΑΣ

εἰς τὰ Μαθηματικά;

ΝΑΙ Ἢ ΟΧΙ;

ΕΙΝΑΙ ΑΛΗΘΕΣ

Ὅτι εἰς Πάτρας 3 ἐκ τῶν δοθέντων θεμάτων περιέχονται εἰς τὰ Συγγράμματα Δ. ΚΑΤΣΕΝΟΥ

ΝΑΙ Ἢ ΟΧΙ;

ΕΙΝΑΙ ΑΛΗΘΕΣ

Ὅτι τὸ ποσοστὸν τῆς ἐπιτυχίας μας ΚΑΘΕ ΧΡΟΝΟ εἶναι κατὰ πολὺ ἀνώτερον οἱουδήποτε ἄλλου Φροντιστηρίου;

ΝΑΙ Ἢ ΟΧΙ;

ΕΙΝΑΙ ΑΛΗΘΕΣ

Ὅτι τὸ δοθὲν εἰς Ἰωάννινα ΑΡΧΑΙΟΝ ΘΕΜΑ καὶ ἡ δοθεῖσα εἰς Μυτιλήνην ΕΚΘΕΣΙΣ ΙΔΕΩΝ ἐδιδάχθησαν εἰς τὰ Φροντιστήριά μας;

ΝΑΙ Ἢ ΟΧΙ;

Ἐσημείωσε ποτὲ Φροντιστήριον

ΤΟΙΑΥΤΗΝ ΕΠΙΤΥΧΙΑΝ;

Διδάσκει καὶ ΠΑΛΙΝ αὐτοπροσώπως ὁ Διευθυντὴς

Δ. ΚΑΤΣΕΝΟΣ

ΑΓΙΟΥ ΝΙΚΟΛΑΟΥ 31

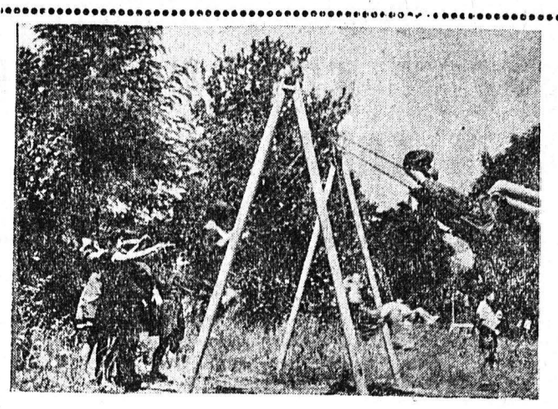

ΓΥΜΝΑΣΙΟΝ ΣΩΤΗΡΧΟΠΟΥΛΟΥ

ΚΟΡΙΝΘΟΥ 184, ΤΗΛ. 27-77

Γνωρίζομεν εἰς τοὺς ἐνδιαφερομένους ὅτι, αἱ εἰσιτήριοι ἐξετάσεις θέλουσι διενεργηθῆ τὴν 5 Ἰουλίου ἐ.ἔ.

Οἱ ἐπιθυμοῦντες νὰ φοιτήσωσιν εἰς τὸ γνωστὸν διὰ τὴν κατάρτισιν τῶν μαθητῶν Γυμνάσιόν μας, ἃς ὑποβάλουν ἐγκαίρως ἀπολυτήριον καὶ πιστοποιητικὸν γεννήσεως. Ὑπενθυμίζομεν δὲ ὅτι ἀπὸ τοῦ νέου σχολικοῦ ἔτους τὸ Γυμνάσιον ὁλοκληροῦται.

Ἡ προπαρασκευὴ διὰ τὰς εἰσιτηρίους ἤρχισεν ἤδη δωρεάν.

Πληροφορίαι 8—1 π.μ. καὶ 4—8 μ.μ.

Ἐκ τῆς Διευθύνσεως

ΑΡΧΑΙΟΝ ΩΔΕΙΟΝ

ΚΥΡΙΑΚΗ 8 ΙΟΥΛΙΟΥ 1962
ΩΡΑ 10η ΕΣΠΕΡΙΝΗ

Ὁ θρίαμβος τῆς ΠΑΤΡΑΪΚΗΣ ΜΑΝΔΟΛΙΝΑΤΑΣ καὶ ΜΙΚΤΗΣ ΧΟΡΩΔΙΑΣ

120 ΕΚΤΕΛΕΣΤΑΙ ΜΕ ΤΟΝ

ΝΑΜΠΟΥΚΟ

G. VERDI

ΚΑΙ ΤΟ ΟΡΑΤΟΡΙΟ

ΔΕΒΒΩΡΑ

ΑΛΕΚΟΥ ΛΑΪΝΑ

ΥΠΟ ΤΗΝ ΔΙΕΥΘΥΝΣΙΝ ΤΟΥ ΣΥΝΘΕΤΟΥ

ΣΟΛΙΣΤ

ΣΤΕΛΛΑ ΚΟΥΡΤΗ - ΑΠΟΣΤΟΛΑΚΟΥ — Σοπράνο
ΘΕΟΔ. ΙΑΤΡΙΔΗΣ — Βαρύτονος
ΓΙΑΝΝΗΣ ΛΕΠΕΣΙΩΤΗΣ — Τενόρος

Γενικὴ Εἴσοδος δραχ. 10

ΕΙΣΙΤΗΡΙΑ ΠΩΛΟΥΝΤΑΙ εἰς τὸ ΔΗΜΟΤΙΚΟΝ ΘΕΑΤΡΟΝ ΚΑΙ ΓΡΑΦΕΙΑ ΠΑΤΡΑΪΚΗΣ ΜΑΝΔΟΛΙΝΑΤΑΣ Ρήγα Φεραίου 73

ΘΕΡΜΑ
ΛΟΥΤΡΑ ΤΕΡΨΙΘΕΑΣ

Τὰ πλέον σύγχρονα θερμὰ λουτρά, συνδυάζουν ἀποτελεσματικότητα καὶ οἰκονομίαν. Ἐνδείκνυνται διὰ ρευματισμούς, ἀρθριτικά, ἰσχιαλγίας, μητρικὰ κλπ.

Τὰ νερὰ τῆς Τερψιθέας εἶναι γαλανά, καθαρὰ καὶ ἰαματικὰ καὶ τοῦτο γιατί στὴν Τερψιθέα δὲν βγαίνουν ὑπόνομοι τῆς πόλεως ἢ τῶν ἐργοστασίων, γιατί ὅπου βγαίνουν ὑπόνομοι, τὰ νερὰ εἶναι μαῦρα, ἀηδῆ, μολυσμένα καὶ ἐπικίνδυνα γιὰ τὴν ὑγεία τῶν λουομένων.

ΤΙΜΗ ΛΟΥΤΡΟΥ ΔΡΑΧ. 12

Συγκοινωνία δωρεὰν διὰ τῶν νέων αὐτοκινήτων μας, μὲ δρομολόγια ἀνὰ ὥραν. Σταθμὸς τὸ Καφενεῖον «ΚΕΝΤΡΟΝ» πλατεῖα Γεωργίου, τηλ. 23-54.

ΝΕΑ ΜΑΙΕΥΤΙΚΗ
ΚΑΙ ΓΥΝΑΙΚΟΛΟΓΙΚΗ ΚΛΙΝΙΚΗ
ΙΩΑΝΝΟΥ Κ. ΣΤΡΑΤΟΥΛΙΑ

ΜΑΙΕΥΤΗΡΟΣ — ΧΕΙΡΟΥΡΓΟΥ ΓΥΝΑΙΚΟΛΟΓΟΥ
(Εἰδικευθέντος εἰς Ἡν. Πολιτείας Ἀμερικῆς ἐπὶ 5ετίαν)

Πλήρως ἐξωπλισμένη, λειτουργεῖ ἐπὶ τοῦ 4ου ὀρόφου τοῦ Νοσηλευτικοῦ Ἱδρύματος «ΛΕΥΚΟΣ ΣΤΑΥΡΟΣ» Κανακάρη — Κολοκοτρώνη 52, τηλ. 51 - 02.

Δέχεται ἠσφαλισμένους ταμείων ὑγείας.

ΧΡΗΣΤΟΣ ΚΕΚΚΑΣ

ΙΑΤΡΟΣ ΕΙΔΙΚΟΣ ΠΑΘΟΛΟΓΟΣ

ΡΗΓΑ ΦΕΡΑΙΟΥ 65
ΤΗΛ. 24-22

ΠΡΙΝ ΑΓΟΡΑΣΤΕ ΤΟ ΨΥΓΕΙΟΝ ΣΑΣ ΕΠΙΣΚΕΦΘΗΤΕ ΤΗΝ ΕΚΘΕΣΙΝ ΜΑΣ

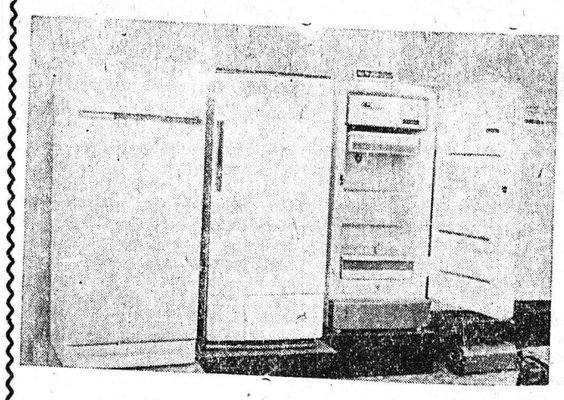

ΤΑ ΚΑΛΥΤΕΡΑ ΨΥΓΕΙΑ ΣΕ ΜΕΓΑΛΗ ΠΟΙΚΙΛΙΑ ΜΕ ΕΥΚΟΛΙΕΣ ΠΛΗΡΩΜΗΣ

ΠΥΡΣΟΣ
ΕΡΜΟΥ 25
ΤΗΛ. 27-07

Η ΘΑΥΜΑΤΟΥΡΓΟΣ ΠΗΓΗ ΛΟΥΤΡΩΝ
ΚΟΥΝΟΥΠΕΛΙΟΥ - ΜΑΝΩΛΑΔΟΣ

Γνωστοποιοῦμεν, ὅτι ἤρχισεν ἡ λειτουργία τῶν θαυματουργῶν λουτρῶν Κουνουπελίου. Ἡ θαυματουργὸς ἐνέργεια τῶν ὡς εἴρηται πηγῶν ἀσκεῖται ἀποτελεσματικῶς ἐπὶ παθήσεων ρευματισμῶν, ἀρθριτικῶν πάσης φύσεως, νευραλγικῶν παθήσεων, ἐκζεμάτων, ὡς καὶ τῶν ἐχόντων σχέσιν μετὰ τῶν ὡς ἄνω παθήσεων τοιούτων. Τὰ ἀποτελέσματα τῶν θεραπευτικῶν ἰδιοτήτων ἔχουν διαπιστωθῆ ὑπὸ τῶν πολλαπλῶν ἐπισκεπτῶν ἐκ τῶν ἀπανταχοῦ τῆς Ἑλλάδος καὶ ἐκ τῆς ξένης ἀκόμη.

Ὁ κάθε ἐπισκέπτης θὰ εὑρίσκῃ δωμάτιον ἄνετον, φαγητὸν εἰς ἑστιατόριον ἐκλαϊκευμένον, μὲ ἄπλετον καθαριότητα.

Συγκοινωνία καθ' ἑκάστην διὰ λεωφορείων ἐκ Βάρδας. Ταξὶ πολυτελῆ εἰς τὴν διάθεσιν τῶν ἐνδιαφερομένων ἐκ Βάρδας.

Ἐκτὸς τῶν ὡς ἄνω, θὰ ἀπολαμβάνῃ τὴν θεαματικὴν ἀξίαν τοῦ ἰδανικοῦ τοπίου. Βουνό, θάλασσα καὶ ἀπέραντον μαγευτικὸν δάσος - πεῦκα, νερὸ διαυγέστατον ἀρτεσιανοῦ φρέατος βάθους 150 μέτρων.

ΤΟ ΚΑΛΟΚΑΙΡΙ ΣΤΟ ΙΔΑΝΙΚΟ ΚΟΥΝΟΥΠΕΛΙ. ΘΑΛΑΣΣΑ, ΑΜΜΟΥΔΙΑ, ΔΑΣΟΣ ΥΠΕΡΟΧΟ.

Ἐκ τῆς Διευθύνσεως

(Εἰς Βάρδαν: Πληροφορίαι - ἐξυπηρετήσεις: Θεμιστ. Κλοκώνην, τηλ. 7).

ΧΕΙΡΟΥΡΓΙΚΗ ΚΛΙΝΙΚΗ
ΝΙΚ. Α. ΑΝΔΡΟΥΤΣΟΠΟΥΛΟΥ

Ἐπὶ πενταετίαν ἐκπαιδευθέντος ἐν Βοστώνῃ τῶν Η Π. Ἀμερικῆς.

Εἰδικὸς χειρουργὸς ἐπὶ παθήσεων Στομάχου, Ἥπατος, Χοληδόχου, Ἐντέρων.

Εἰδικώτερον, ἐπὶ πάσης φύσεως Χειρουργικῶν παθήσεων τῶν Περιφερικῶν ἀγγείων, ἀρτηριῶν καὶ φλεβῶν.

ΚΟΛΟΚΟΤΡΩΝΗ 52 — 3ος ΟΡΟΦΟΣ — ΤΗΛ. 55-02

ΕΝΟΙΚΙΑΖΕΤΑΙ ἰσόγειος οἰκία ἐκ 4 κυρίων δωματίων κλπ. χρειωδῶν ἐπὶ τῆς ὁδοῦ Γεωργ. Ρούφου 75. Πληροφορίαι ἐκεῖ καὶ Κορίνθου — Καρόλου κ. Κονταξῆν.

ΕΝΟΙΚΙΑΖΕΤΑΙ δωμάτιον διὰ γραφεῖον Κορίνθου - Φιλοποίμενος 43β. Πληροφορίαι τηλέφ. 23-41.

ΣΧΟΛΗ σωφέρ, ἐκπαιδευτὴς Διονύσιος Σ. Ταβουλάρης (πρώην σωφὲρ τῶν 'Ανακτόρων) μὲ 45 ἐτῶν πεῖραν. Κολοκοτρώνη 34, γκαράζ' Πάτραι, τηλ. 23-45.

ΠΡΟΣ ΝΕΟΝ ΑΓΩΝΑ ΤΟ ΠΡΟΣΩΠΙΚΟΝ ΤΩΝ ΑΥΤΟΚΙΝΗΤΩΝ;

Χθὲς τὴν ἑσπέραν, εἰς τὴν αἴθουσαν τοῦ συλλόγου προσωπικοῦ αὐτοκινήτων, ἐπραγματοποιήθη γενικὴ συνέλευσις τῶν μελῶν αὐτοῦ. Ἡ συνέλευσις ἀπησχολήθη μὲ τὸ ζήτημα τῆς ἐλλείψεως — ὡς ἐτονίσθη — ἐνδιαφέροντος τῶν διοικούντων τὸ ΚΤΕΛ διὰ τὰ ζητήματα τοῦ προσωπικοῦ αὐτῶν, διὰ τὰ ὁποῖα ἐγένετο καὶ ἡ τελευταία ἀπεργία.

Ὡμίλησαν πολλοὶ τῶν λαβόντων μέρος εἰς τὴν συνέλευσιν καὶ κατεφέρθησαν κατὰ τ