# Ἀθλητική Ζωή

## ΣΗΜΕΡΟΝ Ο ΤΕΛΙΚΟΣ ΑΓΩΝ ΤΟΥ ΠΡΩΤΑΘΛΗΜΑΤΟΣ ΜΠΑΣΚΕΤ ΜΕΤΑΞΥ Ε.Α.Π.-ΠΑΝΑΧΑΪΚΗΣ

Τὴν 8ην μ. μ. σήμερον, θὰ τελεσθῇ εἰς τὸ γήπεδον τῆς ΕΑΠ ὁ τελευταῖος ἀγὼν τοῦ ἐφετεινοῦ πρωταθλήματος μπάσκετ, μεταξὺ τῶν ὁμάδων ΕΑΠ καὶ Παναχαϊκῆς. Αἱ δύο ὁμάδες ἰσοβαθμοῦν εἰς τὴν πρώτην θέσιν τοῦ βαθμολογικοῦ πίνακος καὶ ὁ σημερινὸς νικητὴς θὰ κατακτήσῃ τὸν τίτλον τοῦ πρωταθλητοῦ.

Τὸν ἀγῶνα θὰ διευθύνουν Ἀθηναῖοι διαιτηταί. Γυμνασιάρχοι θὰ παραστοῦν οἱ κ. κ. Πετράκος καὶ Ἀδαμόπουλος, χρονομέτραι οἱ κ. κ. Πεφάνης καὶ Τσουτσάνης, σημειωτὴς ὁ κ. Ἰωαννίδης.

Ἐν τῷ μεταξύ, ἐν ὄψει τοῦ σημερινοῦ ἀγῶνος, ἡ μέχρι τοῦδε βαθμολογία τοῦ πρωταθλήματος μπάσκετ ἔχει ὡς ἀκολούθως:

| ΟΜΑΔΕΣ | ΑΓ. | ΒΑΘ. |
|---|---|---|
| Ε.Α.Π. | 11 | 31 |
| Παναχαϊκὴ | 11 | 31 |
| Σκαγιοπούλειον | 12 | 26 |
| Πατραϊκὸς | 12 | 23 |
| Ἀπόλλων | 12 | 15 |
| Γ. Ε. Ἀγρινίου | 12 | 5 |
| Ἐθνικὸς | 12 | 2 |

### ΑΠΟΣΥΡΟΝΤΑΙ ΠΑΤΡΙΝΟΙ ΔΙΑΙΤΗΤΑΙ

Ὁ Σύνδεσμος Ἐπισήμων Ἑλλήνων Διαιτητῶν ἀπεδέχθη πρότασιν τοῦ Δ. Σ. τῆς ΕΠΟ, περὶ ἀπομακρύνσεως ἐκ τῆς ἐνεργοῦ ὑπηρεσίας τῶν διαιτητῶν ποὺ συνεπλήρωσαν τὸ 50ὸν ἔτος τῆς ἡλικίας των.

Συμφώνως πρὸς τὴν ἀνωτέρω ἐντολήν, ἀποσύρονται τῆς ἐνεργοῦ ὑπηρεσίας καὶ δὲν θὰ ἀγωνισθοῦν κατὰ τὴν νέαν περίοδον, οἱ Πατρινοὶ διαιτηταὶ κ. κ. Τάκης Ἀποστολόπουλος καὶ Πυλαρινός.

### ΑΙ ΑΡΧΑΙΡΕΣΙΑΙ ΤΗΣ ΘΥΕΛΛΗΣ ΠΑΤΡΩΝ

Αὔριον Κυριακὴν θὰ διεξαχθοῦν ἀρχαιρεσίαι διὰ τὴν ἀνάδειξιν νέου Δ. Σ. τῆς Θυέλλης Πατρῶν. Εἰς τὰς ἐκλογὰς θὰ κατέλθουν καὶ πάλιν δύο παρατάξεις, ἐκ τῶν ὁποίων ἡ μὲν μία εἶναι κεκηρυγμένη ὑπὲρ τῆς συγχωνεύσεως τοῦ συλλόγου μὲ ἕτερα σωματεῖα τῆς πόλεως, ἡ δὲ ἄλλη ἐναντίον αὐτῆς.

### ΣΗΜΕΡΟΝ ΟΙ ΑΓΩΝΕΣ ΕΛΛΑΔΟΣ — ΡΟΥΜΑΝΙΑΣ

Ἀρχίζουν σήμερον, εἰς τὸ «Καυταντζόγλειον» στάδιον Θεσσαλονίκης, οἱ ἀγῶνες στίβου μεταξὺ τῶν ἐθνικῶν ὁμάδων Ἑλλάδος καὶ Ρουμανίας, οἱ ὁποῖοι θὰ συνεχισθοῦν καὶ αὔριον Κυριακήν.

### Ο ΠΑΝΑΙΓΙΑΛΕΙΟΣ ΥΠΕΒΑΛΕ ΜΗΝΥΣΙΝ ΚΑΤΑ ΤΟΥ ΡΟΔΙΑΚΟΥ

Ὁ Παναιγιάλειος ὑπέβαλε χθὲς μήνυσιν κατὰ τοῦ «Ροδιακοῦ» Ρόδου, διότι εἰς τηλεγράφημα πρὸς τὴν ΕΠΟ ὑπεστήριξεν ὅτι ἐγένετο ἀπόπειρα δωροδοκίας δύο παικτῶν του κατὰ τὸν ἀγῶνα Ροδιακοῦ — Παναιγιαλείου. Ὁ ἀρχηγὸς τοῦ Παναιγιαλείου ἐζήτησε καὶ ἔλαβεν ἀντίγραφον τοῦ τηλεγραφήματος ἀπὸ τὴν ΕΠΟ.

### ΟΥΓΓΡΟΣ ΠΡΟΠΟΝΗΤΗΣ ΕΙΣ ΤΗΝ Α. Ε. Κ. ΑΘΗΝΩΝ

Κατὰ πληροφορίας ἐξ Ἀθηνῶν, ἡ Α.Ε.Κ. προσέλαβεν ὡς προπονητὴν τοῦ ποδοσφαιρικοῦ της τμήματος τὸν διάσημον Οὔγγρον προπονητὴν Γιένε Τσάκναντυ, ἀντὶ μισθοῦ 21.000 δρχ. μηνιαίως καὶ ἐξασφαλίσεως κατοικίας.

### ΑΙ ΔΑΠΑΝΑΙ ΔΙΑ ΤΗΝ Β' ΕΘΝΙΚΗΝ

Ἐν ὄψει τῆς καθιερώσεως μονίμου Β' Ἐθνικῆς Κατηγορίας, ἐπιτροπὴ ἀποτελουμένη ἐκ τῶν κ. κ. Στασινοπούλου, Καμπάνη καὶ Φιλιππίδη, κατήρτισε σχέδιον διὰ τὴν διοικητικὴν ἀναδιάρθρωσιν τῆς ΕΠΟ. Τὸ σχέδιον προβλέπει 30μελὲς συμβούλιον, εἰς τὸ ὁποῖον θὰ ἐκπροσωποῦνται ὅλαι αἱ Ἑνώσεις, ἐστάλη δὲ πρὸς μελέτην εἰς τὰς ἐνδιαφερομένας ποδοσφαιρικὰς Ἑνώσεις. Ἡ θητεία τοῦ συμβουλίου θὰ εἶναι διετής. Ἐξ ἄλλου, θὰ ἐκλέγεται ἐκτελεστικὴ ἐπιτροπὴ μὲ θητείαν ἑνὸς ἔτους, εἰς τὴν ἐπιτροπὴν δὲ αὐτὴν θὰ μετέχουν τὰ μέλη τοῦ συμβουλίου τῆς ΕΠΟ. Ἐκτὸς τοῦ διοικητικοῦ μέρους, ἡ ἐπιτροπὴ ὑπέβαλε καὶ πλήρη προϋπολογισμὸν τῶν ἀπαιτουμένων ἐξόδων διὰ τὰς μετακινήσεις τῶν ὁμάδων καὶ τῶν διαιτητῶν, ὥστε ἐπὶ τῇ βάσει αὐτοῦ νὰ λάβῃ ἀποφάσεις ἡ Γενικὴ Γραμματεία Ἀθλητισμοῦ διὰ τὴν ἔγκρισιν τῆς λειτουργίας τοῦ θεσμοῦ.

### Ο ΛΟΥΚΑΝΙΔΗΣ ΧΑΙΡΕΙ ΑΚΡΑΣ ΥΓΕΙΑΣ

Ἐγνώσθη, ὅτι ὁ Τ. Λουκανίδης μετεφέρθη καὶ πάλιν εἰς τὸ νοσοκομεῖον τῶν φυλακῶν, λόγῳ διαφόρων ἐνοχλήσεων ἐκ τοῦ προσφάτου τραυματισμοῦ του. Οὗτος θὰ παραμείνῃ ὀλίγας ἡμέρας κλινήρης καὶ ἐν συνεχείᾳ θὰ ἐπιστρέψῃ εἰς τὰς φυλακάς, μέχρι τῆς δίκης του. Ἐν τῷ μεταξύ, ἀρμόδιος ἰατρὸς ἐδήλωσεν ὅτι τὰ ἀναγραφέντα περὶ καρδιακοῦ νοσήματος τοῦ παίκτου τυγχάνουν τελείως ἀνακριβῆ.

### ΣΤΑΥΡΟΛΕΞΟΝ ΑΡΙΘ. 12

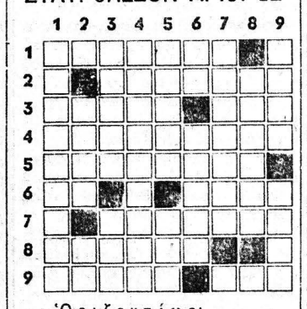

Ὁριζοντίως:

1. Ἕδρα περιφήμου ἀγγλικοῦ Πανεπιστημίου.
2. Νῆσος εὐρισκομένη ΝΑ τῆς Νάξου.
3. Ἔχει τάσιν ἢ κλίσιν σὲ κάτι (ρῆμα γ' ἐν. ἐνεστ.) — Χρονικὸν ἐπίρρημα.
4. Εἰς τοιοῦτον ἀγῶνα κατῆλθον οἱ ὑπομηχανικοί.
5. Εἶναι σπουδαῖον ἐμπορικὸν κέντρον ἡ πόλις αὐτὴ τῆς ἐπαρχίας Ἠλείας.
6. Ἀναφορικὴ ἀντωνυμία — Ἔκφρασις ἐπιθυμίας πρὸς πραγματοποίησιν ἐπιθυμητοῦ τινος γεγονότος.
7. Εἶδος ὑφάσματος (ἀντιστ.).
8. Μεγάλη λίμνη τῆς ΒΔ Μακεδονίας (ἀντίστρ.).
9. Τὸ ὄνομα τοῦτο φέρει νεκρὸς παριστωμένη εἰς ἀριστουργηματικὸν ἐπιτύμβιον ἀνάγλυφον εὑρισκόμενον εἰς τὸ ἐθνικὸν ἀρχαιολογικὸν μας μουσεῖον — Θεὸς τῶν δροντῶν καὶ θυελλῶν τῆς γερμανικῆς μυθολογίας.

Καθέτως:

1. Συμμετεῖχεν εἰς τοὺς ἀγῶνας τῆς πρώτης φάσεως διὰ τὸ 7ον Παγκόσμιον Κύπελλον.
2. Ἀπόλυτον ἀριθμητικὸν κλιτὸν — Ἀρχικὰ Ἕλληνος πολιτικοῦ ἡγέτου (ἀντιστρ.).
3. Κόλαφος (δημ.) — Ὁμοία εἰς διαστάσεις.
4. Ἐτιμωρήθη παραδειγματικῶς διὰ κακὴν διακυβέρνησιν τῆς χώρας του (ἐνάρθρως).
5. Φέρνει γοῦρι ὅταν τὸ σπάσης τὴν πρωτοχρονιὰ στὸ κατῶφλι τοῦ σπιτιοῦ σου (δημ.) — Ἱέρεια τῆς Ἀρτέμιδος.
6. Ὑπονοοῦν καὶ τὸν διδάκτορα Πανεπιστημίου — Ἄγγλος ναύαρχος κατελθὼν τὸ 1924—25 εἰς Ἑλλάδα ὡς ἀρχηγὸς τῆς ναυτικῆς ὀργανωτικῆς ἀποστολῆς.
7. Συντάσσεται πάντοτε λατινιστὶ (ἀντιστρ.).
8. Εἶναι τὰ γράμματα Ο καὶ Ω.
9. Ἕτερος τύπος τοῦ σὰν — Ὑπάρχουν καὶ δι' αὐτὰ συλλέκται (ἀντισπρ.).

ΛΥΣΙΣ ΤΟΥ ΥΠ' ΑΡΙΘ. 11

ΟΡΙΖΟΝΤΙΩΣ:
1) ΚΡΑΤΕΡΑΣ 2) ΤΙΜΟΝΣΕΝΚΟ 3) ΗΒΗ — ΠΤΥΩΝ 4) ΜΙΝΝΕΣΟΤΑ 5) Μ.Ε.Α. ΡΕΚΟΡ 6) ΤΡ (τάφρω) — ΒΙΤΣΙ 7) ΙΑΣΟΝΑ 8) ΑΣΥΔΟΣΙΑΝ 9) ΝΑΣ —ΦΘΑ.

ΚΑΘΕΤΩΣ:
1) ΚΤΗΜΑΤΙΑΣ 2) ΡΙΒΙΕΡΑΣ 3) ΜΝΗΜΑ — ΣΥΝ (+) 4) ΤΟ—ΒΟΔΑ 5) ΕΣΠΕΡΙΝΟΣ 6) ΡΕΤΣΕΤΑΣ 7) ΣΚΟΥΝΑ — ΫΦ 8) ΘΑ 9) ΟΝΑΡ — ΕΝΑ.

# Πατρινὰ ἡμερονύκτια

## ΣΤΑ ΠΕΤΑΧΤΑ

Ἡ «Πιρέλλι» θὰ ἱδρύσῃ στὴν πλατεῖα Γεωργίου γραφεῖον ἐκθέσεως τῶν προϊόντων καὶ ἐξυπηρετήσεως τῶν πελατῶν της.

— Ἔτσι, ἡ πόλις μας θ' ἀποκτήσῃ στὸ σημεῖο ἐκεῖνο ἕνα εὐπρόσωπο καὶ πολιτισμένο κατάστημα.

—Τὰ τελευταῖα χρόνια, στὸν τομέα αὐτό, ἔχει σημειωθῆ μεγάλη πρόοδος.

—Καὶ οἱ βιτρίνες πολλῶν Πατρινῶν καταστημάτων εἶναι θαυμάσιες καὶ ἐφάμιλλες τῶν Ἀθηναϊκῶν.

= Παραδόξως, ἡ τουριστικὴ κίνησις ἀνεκόπη.

—Ὀλίγοι, σχετικῶς, ξένοι προτιμοῦν τὴν πόλι μας.

—Καὶ τοῦτο, κυρίως, ὀφείλεται στὴν ἔλλειψι ξενοδοχείων.

—Ὅσοι τουρίσται ἔρχονται καὶ δὲν εὑρίσκουν εὐπρεπῆ καὶ κατάλληλα δωμάτια, φεύγουν μὲ τὶς χειρότερες τῶν ἐντυπώσεων.

—Αὐτὰ ἂς τὰ σημειώσουν ἰδαιτέρως ὅσοι «κόπτονται» γιὰ τὰ συμφέροντα τῆς πόλεως.

= Σήμερα στὶς 6 τὸ ἀπόγευμα, στὸ ἐδῶ νηπιαγωγεῖο τοῦ ΠΙΚΠΑ (Μαιζῶνος - Μιαούλη), θὰ λάβῃ χώραν ἑορτὴ πρὸς βράβευσιν τῶν ὑγιεστέρων βρεφῶν, τῶν παρακολουθουμένων ὑπὸ τῆς ἁρμοδίας ὑπηρεσίας τοῦ ΠΙΚΠΑ.

—Ταὐτοχρόνως, θὰ γίνουν καὶ οἱ ἐξετάσεις τῶν τροφίμων τοῦ ἱδρύματος, παρουσίᾳ τῶν ἐκπροσώπων τῶν ἀρχῶν, τῶν γονέων τῶν παιδιῶν κλπ.

—Θὰ δοθοῦν βραβεῖα καὶ δῶρα.

## ΡΑΔΙΟΦΩΝΩΝ

14.00—14.30 Ἐλαφρὸ ἑλληνικὸ πρόγραμμα. 18.30 Γιὰ τοὺς φίλους τῆς σοβαρᾶς μουσικῆς. 18.45 Εἰσαγωγὴ ἀπὸ τὸ αὐριανὸν Εὐαγγέλιον. 18.55—19.00 Τοπικὰ νέα. 20.45 Ὅ,τι ἀρέσει στὸν καθένα. 21.15—21.30 Χορωδιακὰ τραγούδια. 23.30 Τέλος τοῦ προγράμματος.

ΣΤΑΘΜΟΣ ΑΘΗΝΩΝ

06.55 Προσευχή. 07.00 Γυμναστική. 07.15 Δελτίον εἰδήσεων. 07.25 Ἕως τὰς 10.00 μουσική. 10.00 Εἰδήσεις ἐν συντομίᾳ. 12.30 Ξένα ἐλαφρὰ συγκροτήματα. 13.00 Δελτίον εἰδήσεων. 13.10 Ἀπ' ὅλα γιὰ ὅλους. 14.00 Ἕλληνες τραγουδισταί. 14.30 Δελτίον εἰδήσεων. 14.50 Μελωδίες τῆς Λατινικῆς Ἀμερικῆς. 15.10 Ἀνακοινώσεις τοῦ Ε.Ε.Σ. 15.15 Δελτίον Ὑδρογραφικῆς Ὑπηρεσίας τοῦ ΓΕΝ - Δελτίον ἀκτοπλοϊκῶν συγκοινωνιῶν. 17.00 Ἡ ὥρα τοῦ παιδιοῦ. 17.20 Ἡ Σχολικὴ ἐκπομπὴ τοῦ ὑπουργείου Παιδείας. 17.30 Παίζει ἡ ὀρχήστρα ἐλαφρᾶς μουσικῆς τοῦ ΕΙΡ. 18.00 Εἰδήσεις ἐν συντομίᾳ. 18.02 Ἔργα γιὰ ἀνδρικὲς χορωδίες. 18.30 Ἡ ὥρα τῶν νέων καλλιτεχνῶν. 18.45 Δημοτικὰ τραγούδια. 18.58 Εἰδήσεις ἐν συντομίᾳ. 19.00 Ἡ ὀρχήστρα Ζὰν Ντανζὰν. 19.15 «Ἐδῶ Οὐάσιγκτων». 19.30 Ποικίλη μουσική. 20.00 Τὰ χρονικὰ τῆς ἡμέρας. 20.25 Δελτίον τιμῶν τοῦ ὑπουργείου Γεωργίας. 20.30 Τὸ δημοτικὸ τραγούδι στὶς πηγές του. 20.45 "Ἔργα τοῦ Μότσαρτ. 21.30 Ἡ ἑλληνικὴ καὶ ἡ διεθνὴς ἐπικαιρότης. 22.00 Ἐλαφρὰ τραγούδια. 22.30 Λαϊκὰ τραγούδια. 23.00 Χορὸς καὶ τραγούδια. 02.00 Τέλος τοῦ προγράμματος.

## ΠΕΛΟΠΟΝΝΗΣΙΑΚΑ

# ΕΔΩ ΚΙ' ΕΚΕΙ

ΠΟΛΥ σωστὸ μέτρο ἡ ἀπαγόρευση θαλασσίων λουτρῶν ἐκεῖ ὅπου βγαίνουν οἱ ὀχετοὶ τῆς πόλεως. Ἐπικροτεῖται.

—Δημιουργεῖται, ὅμως, ἕνα ζήτημα: Ποῦ νὰ πᾶνε οἱ πλησίον φτωχοοικογένειες νὰ κολυμβήσουν; Ἡ θάλασσα εἶναι μαγνήτης, ποὺ δὲ ξεχωρίζει πλούσιους ἢ φτωχούς. Ὅλους τοὺς τραβάει στὴν ἀγκαλιά της. Κι' ἴσως πιὸ πολὺ τοὺς φτωχούς, γιατί ἔχουν μαζί της νιτερέσια, νταραβέρια, καημοὺς κι' ἀγάπες. Τῆς μιᾶς ὁ γυιὸς ἔχει μπαρκάρει σὲ γκαζάδικο, τῆς ἄλλης σὲ ποστάλι, τῆς τρίτης σὲ μοτοσυκλ. Ἡ θάλασσα δὲν ξεχωρίζει τάξεις, δὲν κάνει διακρίσεις. Μόνο πρόσκαλεῖ...

Ποῦ νὰ πᾶνε, λοιπόν, οἱ φτωχοὶ μιᾶς ὁλόκληρης, τεραστίας περιοχῆς, νὰ γευτοῦνε τὴν ἁρμύρα τῆς θάλασσας;

Θὰ προτείνω δυὸ μέτρα, ποὺ παρακαλῶ τοὺς ἁρμοδίους τῆς πολιτείας νὰ τὰ προσέξουν.

Πρῶτον: Τὰ ΚΤΕΛ νὰ καθιερώσουν φθηνὸ παιδικὸ εἰσιτήριο μέχρι τῆς ἡλικίας τῶν 14 ἐτῶν. Παιδιὰ μέχρις 6 ἐτῶν νὰ μὴ πληρώνουν καθόλου.

Δεύτερο: Τὶς Κυριακὲς τὸ πρωΐ, τὰ αὐτοκίνητα τοῦ Δήμου — τὰ φορτηγὰ — νὰ παίρνουν ἀπὸ τὶς συνοικίες τὶς φτωχοοικογένειες καὶ νὰ τὶς πηγαίνουν κάπου κοντὰ στὸν Πατραϊκό, σὲ καθαρὰ νερὰ — π. χ. στὶς Ἰτιές, Κόκκινο Μύλο κλπ.

Γι' αὐτὸν τὸν ἅγιο σκοπὸ κανεὶς δὲν θὰ μπορέσῃ νὰ κατηγορήσῃ τὸν δήμαρχο γιὰ σπατάλες. Θὰ τὸ ἐπικροτήσουν καὶ οἱ πιὸ φανατικοὶ πολιτικοί του ἀντίπαλοι.

Στὸν ἴδιο σκοπὸ μπορεῖ νὰ βοηθήσῃ καὶ τὸ Κ.Ε.Τε.Σ. Νὰ διαθέτῃ ὁ Δήμος τὴν καύσιμο ὕλη καὶ ὁ Στρατὸς εἶναι πρόθυμος νὰ δώσῃ τ' αὐτοκίνητα. Ἐξ ἄλλου, δὲν πρόκειται γιὰ κάθε μέρα. Ὅλες κι' ὅλες 8—10 Κυριακὲς — μαζὶ μὲ τὴν γιορτὴ τῆς Παναγιᾶς — μᾶς ἀπομένουν. Πόσα θὰ εἶναι τὰ ἔξοδα; Γιὰ σκεφθῆτε, ὅμως, τὴν χαρὰ τῶν φτωχῶν παιδιῶν νὰ παίζουν ὅλη μέρα στὴ θάλασσα!!... Τί ἄλλη ἐθνικὴ ὑπηρεσία ἀπ' αὐτή; Ἂν διατεθοῦν π. χ. 20 φορτηγά, ποὺ τὸ καθένα νὰ κάμῃ 3 διαδρομὲς τὸ πρωΐ καὶ τρεῖς τὸ βραδάκι γιὰ τὴν ἐπιστροφή, μποροῦν νὰ λάβουν μέρος 2.000 ἄτομα!!

Ὁ κ. δήμαρχος, ποὺ εἶναι ἄνθρωπος τῆς δράσεως καὶ τῆς προόδου, ἂς συνδέσῃ τὸ ὄνομά του μ' αὐτὴ τὴν πρωτοτυπία κοινωνικῆς στοργῆς κι' ἀγάπης. Σὲ λίγο θὰ τὸν μιμηθοῦν ὅλοι οἱ δήμαρχοι τῆς Ἑλλάδος.

Ἀναμένομεν.

Ο ΠΕΛΟΠΟΝΝΗΣΙΟΣ

## ΦΑΡΜΑΚΕΙΑ

—ΔΙΑΝΥΚΤΕΡΕΥΟΝΤΑ

Τζουραμάνης Εὐθ. Γεροκωστοπούλου 26, Εὐαγγελοπούλου κληρ. Γερμανοῦ 35.

ΣΥΝΤΑΓΑΙ Ι.Κ.Α.

Κανελλόπουλος Κων. Γούναρη 55, Μακρυγέννη κληρ. Μαιζῶνος 112, Παπαδημητρίου Ἀντ. Πλ. Γεωργίου Α', Καλλιβωκᾶς Κων. Κολοκοτρώνη 46, Κουρλαμπᾶ — Κουνινιώτη Θ. Ἀγ. Νικολάου 49, Μανδραγοῦ Χριστ. Ἀλ. Ὑψηλάντου 156, Πουλίδας Παναγ. Ἀγ. Ἀνδρέου 95, Πρόδος Βλ. Γερμανοῦ 117, Εὐαγγελοπούλου κληρ. Γερμανοῦ 35.

## ΧΘΕΣ - ΣΗΜΕΡΑ - ΑΥΡΙΟ

# ΚΑΛΛΙΤΕΧΝΙΚΗ ΗΧΩ

●—Ἡ αὐριανὴ συναυλία τῆς Πατραϊκῆς Μανδολινάτας καὶ τῆς Μικτῆς Χορωδίας, ποὺ θὰ δοθῇ ὑπὸ τὸ φῶς προβολέων στὸ Ἀρχαῖο Ὠδεῖο, θ' ἀρχίσῃ στὶς 10 μ. μ. ἀκριβῶς. Θὰ διευθύνῃ ὁ κ. Ἀλέκος Λαΐνᾶς, ἀποσπάσματα ἀπὸ τὴν ὄπερα «Ναμπούκο» τοῦ Βέρντι καὶ τὴν σύνθεσί του «Δεββώρα». Σολίστ ἡ κ. Στέλλα Κούρτη - Ἀποστολάκου, ὁ κ. Γιάννης Λεπεσιώτης καὶ ὁ κ. Θεόδωρος Ἰατρίδης. Λαμβάνουν ἐπίσης μέρος περὶ τὰ 120 πρόσωπα. Εἰσιτήρια θὰ διατίθενται σήμερα καὶ αὔριον — ἐὰν φυσικὰ δὲν ἐξαντληθοῦν.

●—Καὶ οἱ ἐδῶ φίλοι τοῦ δημοφιλοῦς συνθέτου Μίκη Θεοδωράκη ἐλυπήθησαν πολὺ γιὰ τὴν ἀρρώστεια τοῦ δημιουργοῦ τῆς «Μυρτιάς». Ὁ Θεοδωράκης — ποὺ ἔχει μὲ τὴν Πάτρα ἰδιαίτερους δεσμοὺς γιατὶ ἔμεινεν ἐδῶ 2—3 χρόνια ὅταν ἦταν μαθητὴς στὸ Γυμνάσιο, λόγω τοῦ ὅτι ὑπηρέτει στὴν Νομαρχία Ἀχαΐας ὁ πατέρας τοῦ Θεοδωράκη — ἐπρόκειτο χθὲς νὰ ὑποβληθῇ σὲ χειρουργικὴ ἐπέμβασι. Στὶς 13 Ἰουλίου, ὁ Θεοδωράκης θὰ μεταβῇ πρὸς ὁριστικὴ θεραπεία στὸν Καύκασο τῆς Ρωσίας. Τοῦ εὐχόμαστε περαστικά.

●—Στὸ «Λυρικὸ» θὰ ἐμφανισθῇ σήμερα ὁ θίασος ἐλαφρᾶς σκηνῆς τῶν Κούλη - Κοκκοβιοῦ. Θὰ ἐμφανισθοῦν συγκροτήματα χορευτικά, μπουζουκιῶν καὶ ἄλλα.

●—Ὁ κ. Ἀνδρέας Δ. Μπούτσικας — γνωστὸς στὸ Πατραϊκὸ πνευματικὸ κοινὸ — ἐκυκλοφόρησε στὴν Ἀθήνα μία ἐνδιαφέρουσα μελέτη του: «Ἡ μάννα στὴ δημοτική μας ποίηση - Ἀκριτικὸς Κύκλος». Ὁ κ. Μπούτσικας ἐξήτησε στὴν αἰώνια πηγὴ τοῦ λυρισμοῦ, στὸ δημοτικό μας τραγούδι τοὺς στίχους ποὺ ἀναφέρονται στὴ πηγὴ τῆς ζωῆς, στὴ μάννα. Στὴν ἑλληνίδα μητέρα. Στὴ μελέτη του αὐτὴ — δεύτερη κατὰ σειρὰ στὸ ἴδιο θέμα — ὁ συγγραφέας ἀνατρέχει στὸν ἀκριτικὸ κύκλο καὶ σταχυολογεῖ ὅ,τι καλύτερο ἀναφέρεται γιὰ τὴ μάννα. Οἱ δικές του ἐξηγήσεις, φωτίζουν καὶ συμπληρώνουν τὴν ἐντύπωσι. Μιὰ μελέτη ἄξια ἰδιαιτέρας προσοχῆς.

Γιάν Κ—ς

# ΜΙΚΡΑΙ ΑΓΓΕΛΙΑΙ

**ΑΓΟΡΑΖΩ** διάφορα παλιὰ χαρτιὰ φιλιά, χονδρά, καθὼς καὶ βιβλία καὶ περιοδικά. Πληροφορίαι τηλ. 45-27, Κανακάρη 79.

**ΑΥΤΟΚΙΝΗΤΟΝ** πωλεῖται Volx Wagen, κλειστὸν ¾, εἰς ἄριστην κατάστασιν, κατάλληλον διὰ καθαριστήριον καὶ ἐπαγγελματικὴν χρῆσιν. Πληροφορίαι Κορίνθου 255, φωτογραφεῖον Λαμπριανίδου, τηλ. 40-52.

**ΑΝΑΛΑΜΒΑΝΟΜΕΝ** ὑπευθύνως τὴν κατάρτισιν ὑποψηφίων γυμνασίου καθὼς καὶ ἀνεξεταστέων Α', Β', Γ', Δ' τάξεων γυμνασίου εἰς ἅπαντα τὰ μαθήματα. Τὰ δίδακτρα θέλουσι πληρωθῆ μόνον εἰς περίπτωσιν ἐπιτυχίας των, Γερμανοῦ 131Α, Πάτραι, τηλ. 40-42. Ὧραι πληροφοριῶν 9 — 11 π.μ. καὶ 6—8 μ.μ. καθ' ἑκάστην.

**ΑΔΕΙΕΣ ΝΕΕΣ** ποδηλάτου, μοτοποδηλάτου κλπ. ἔντυπα εἰς τὸ βιβλιοχαρτοπωλεῖον Θ. Κούκουρα, Ρήγα Φεραίου 60, τηλ. 30-77.

**ΒΑΠΤΙΣΤΙΚΑ — ΣΤΕΦΑΝΑ** — Μπομπονιέρες Παπαθέου, Κορίνθου 254, τηλ. 52-38.

**ΔΕΣΠΟΙΝΙΣ** μὲ γραμματικὰς γνώσεις ζητεῖ οἱανδήποτε ἐργασίαν. Τηλεφωνήσατε 28-52 ἀπὸ ὥρας 10—12 μεσ.

**ΔΙΑ ΤΟΥΣ κ.κ. ΖΑΧΑΡΟΠΛΑΣΤΑΣ**, ἐλαιεμπόρους, ρετσινοπαραγωγοὺς καὶ ἐργολάβους οἰκοδομῶν, διαθέτομεν δοχεῖα τῶν καλλιτέρων ἐργοστασίων καινουργῆ εἰς διαφόρους ποιότητας καὶ ποσότητας καὶ εἰς ἐξαιρετικὰς τιμάς. Ἐπίσης δοχεῖα διὰ τὴν μεταφορὰν ρετσινιῶν καὶ δοχεῖα διὰ μπετά. Ἀναλαμβάνονται καὶ παραγγελίαι. Διαρκὴς παρακαταθήκη εἰς τὸ κατάστημα Λ. Γ. Μαρκοπούλου & Σία, Βότση 9, τηλ. 26-58. Πάτραι.

**ΕΝΟΙΚΙΑΖΕΤΑΙ** ἀνώγειος οἰκία, Γούναρη 1, μὲ πέντε δωμάτια αὐτοτελῆ, νερὸ διαρκοῦς ροῆς, Ο3, λουτρό, σιφὼν κλπ. Πληροφορίαι ἐκεῖ.

**ΕΝΟΙΚΙΑΖΕΤΑΙ** ἀνώγειος γωνιαία οἰκία ἀνατολικομεσημβρινή, ἀποτελουμένη ἀπὸ 5 κύρια δωμάτια μεγάλα καὶ 3 βοηθητικὰ εἰς ξεχωριστὸν ὄροφον, μὲ χὼλ, κουζίνα, λουτρόν, ἡλιακωτόν, Ο3, γενικῆς θερμάνσεως, μὲ τελευταίαν γενικὴν ἀνακαίνισιν, δι' ἐλαιοχρωματισμὸν ὅλων τῶν χώρων, κειμένη Ἁγίου Ἀνδρέου καὶ Φράττη. Ἐνοίκιον λογικόν. Πληροφορίαι κ. Δημ. Κοσμόπουλον, Ἀγ. Ἀνδρέου 161, τηλ. 55-78.

**ΕΝΟΙΚΙΑΖΕΤΑΙ** καινουργὲς ἀνώγειον διαμέρισμα, μὲ νερὸ διαρκοῦς ροῆς, μπάνιο, κουζίνα, Ο3 κλπ. ὁδὸς Φωτήλα 4, Ὑψηλὰ Ἀλώνια. Πληροφορίαι εἰς τὸ ἰσόγειον.

**ΕΝΟΙΚΙΑΖΕΤΑΙ** οἰκία ἀνώγειος, ἀνατολικομεσημβρινή, ἐκ τεσσάρων δωματίων, χώλ, κουζίνας κ. λ.π. Ὁδὸς Φράττη 7. Πληροφορίαι Μαιζῶνος 110, Ζάννης.

**ΕΝΟΙΚΙΑΖΕΤΑΙ** δωμάτιον εἰς κεντρικὴν θέσιν, εὐάερον καὶ εὐήλιον. Πληροφορίαι ὁδὸς Ἀγ. Ἀνδρέου 142.

**ΕΝΟΙΚΙΑΖΕΤΑΙ** ἡμιυπόγειον ἐπὶ τῆς ὁδοῦ Ἀγ. Ἀνδρέου ἀρ. 176 διὰ κατάστημα ἢ ἀποθήκην. Πληροφορίαι ἐκεῖ ἢ τηλ. 21-36.

**ΕΝΟΙΚΙΑΖΕΤΑΙ** διαμέρισμα τοῦ πρώτου ὀρόφου τοῦ μεγάρου Ἀσημακοπούλου, Μαιζῶνος 115. Πληροφορίαι Κ. Ε. Μπουρδόπουλον, Βότση 28, τηλ. 25-02.

**ΕΝΟΙΚΙΑΖΕΤΑΙ** εἰς τὴν πολυκατοικίαν Παπασπυροπούλου (Ὑψηλὰ Ἀλώνια) διαμέρισμα 4 δωματίων μὲ ὅλους τοὺς βοηθητικοὺς χώρους (χώλ, δωμ. ὑπηρεσ., λουτρὸ κλπ.). Πληροφορίαι παρὰ τῷ θυρωρῷ καὶ τηλέφ. 21-74 κατὰ τὰς ἐργασίμους ὥρας.

**ΕΝΟΙΚΙΑΖΕΤΑΙ** ἀνεξάρτητος οἰκία, νεόκτιστος (λοὺξ) ἐκ 3 δωματίων, λουτροῦ, κουζίνας, πλυσταριοῦ καὶ ρεύματος Ο3, ἐπὶ τῆς ὁδοῦ Μπενιζέλου Ρούφου 26α. Πληροφορίαι ἐκεῖ.

**ΕΝΟΙΚΙΑΖΕΤΑΙ** ἡ παραπλεύρως τοῦ ναοῦ Εὐαγγελιστρίας οἰκία (Μαιζῶνος 103), κατάλληλος δι' ἐπαγγελματικὴν στέγην καὶ διὰ κατοικίαν. Πληροφορίαι εἰς τὸ κάτωθι τῆς οἰκίας βιβλιοπωλεῖον Ροδοπούλου, ὡς καὶ εἰς τηλέφωνον 25-35.

**ΕΝΟΙΚΙΑΖΕΤΑΙ** ἰσόγειος καινουργὴς οἰκία ἀποτελουμένη ἐκ 4 δωματίων, κουζίνας, λουτροκαμπινέ, πλυσταριοῦ καὶ μεγάλης αὐλῆς ἐπὶ τῆς ὁδοῦ Καψάλη 13α, πλησίον Ἀγγλικῆς Ἐκκλησίας. Πληροφορίαι Καψάλη 13 καὶ Ἑρμοῦ 101.

**ΕΝΟΙΚΙΑΖΕΤΑΙ** κατάστημα εὐρύχωρον ἐπὶ τῆς ὁδοῦ Παντανάσσης 16, κατάλληλον δι' οἱανδήποτε ἐπιχείρησιν. Πληροφορίαι Ἑρμοῦ 18, τηλ. 31-53.

**ΕΝΟΙΚΙΑΖΕΤΑΙ** ἀνεξάρτητος οἰκία, καινουργής, ἐκ δύο δωματίων, κουζίνας κλπ. χρειωδῶν, ἐπὶ τῆς ὁδοῦ Ρόδου 92. Πληροφορίαι ἐκεῖ.

**ΕΡΓΟΣΤΑΣΙΟΝ** πλαστίγγων ζυγαριῶν καὶ σταθμῶν. Κατασκευάζονται πλάστιγγες ἀπὸ 50 Κg μέχρι 30 τόννους. Ἐργασία ἠγγυημένη. Ἐκτελοῦνται ἐπισκευαὶ παντὸς εἴδους. Χαρ. Δ. Τομάσης, Ρ. Φεραίου 178, Πάτραι.

**ΕΝΟΙΚΙΑΖΕΤΑΙ** ἢ πωλεῖται ἐπευλις ἐπὶ τῆς παραλίας Ροϊτίκων παραπλεύρως ἐπαύλεως κ. Γεροκωστοπούλου. Πληροφορίαι Ἁγίου Νικολάου 29, τηλ. 28-72.

**ΕΝΟΙΚΙΑΖΕΤΑΙ** ἀνώγειος