Αθλητική Ζωή

Ο ΠΑΤΡΑΪΚΟΣ ΚΑΜΝΕΙ ΣΗΜΕΡΟΝ ΕΝΑΡΞΙΝ ΤΗΣ ΕΦΕΤΕΙΝΗΣ ΠΕΡΙΟΔΟΥ

ΦΙΛΙΚΟΣ ΑΓΩΝ ΤΟΥ ΑΠΟΛΛΩΝΟΣ

Τὴν 5.30΄ ἀπογευματινὴν σήμερον, ὁ Πατραϊκὸς Ο. Φ. θὰ κάμῃ ἐπισήμως, εἰς τὸ γήπεδόν του, ἔναρξὶν τῆς ἐφετεινῆς ποδοσφαιρικῆς περιόδου, μὲ προπόνησιν τῶν παικτῶν τῆς Α΄ καὶ Β΄ ὁμάδος, ὑπὸ τὴν ἐπίβλεψιν τοῦ Ἰταλοῦ προπονητοῦ κ. Τζιοβάνι Σάσσα. Τῆς προπονήσεως θὰ προηγηθῇ ἀγιασμός, εἰς τὸν ὁποῖον θὰ παραστοῦν τὰ μέλη τοῦ διοικητικοῦ συμβουλίου τοῦ Ὁμίλου.

Ἐν τῷ μεταξύ, ἐγνώσθη, ὅτι κατὰ τὴν σημερινὴν προπόνησιν τῶν παικτῶν τοῦ Πατραϊκοῦ θὰ λάβουν μέρος καὶ οἱ νεοαποκτηθέντες ποδοσφαιρισταί.

ΦΙΛΙΚΟΣ ΑΓΩΝ ΤΟΥ ΑΠΟΛΛΩΝΟΣ

Προετοιμαζόμενος διὰ τὴν νέαν ποδοσφαιρικὴν περίοδον, ὁ Ἀπόλλων Πατρῶν θὰ δώσῃ σήμερον τὴν ὁνν μ. μ. φιλικὸν ἀγῶνα πρὸς τὴν ὁμάδα τῆς Α. Ε. Ζαβλανίου. Ὁ ἀγὼν θὰ τελεσθῇ εἰς τὸν χῶρον τοῦ ἐθνικοῦ σταδίου.

Ο ΠΑΝΑΙΓΙΑΛΕΙΟΣ ΕΙΣ ΤΗΝ ΤΡΙΠΟΛΙΝ

Μία ἰσχυρὰ ὁμὰς τοῦ Παναιγιαλείου θὰ μεταβῇ σήμερον εἰς Τρίπολιν, προκειμένου νὰ δώσῃ φιλικὸν ἀγῶνα πρὸς τὸν ἐκεῖ Ἀστέρα.

Ἑτέρα ὁμὰς τοῦ Παναιγιαλείου θὰ ἀντιμετωπίσῃ σήμερον εἰς τὸ Αἴγιον ὁμάδα τῶν Ἀθηνῶν.

ΟΙ ΚΟΛΥΜΒΗΤΑΙ ΤΟΥ ΠΑΤΡΑΪΚΟΥ Ο. Φ. ΕΙΣ ΤΗΝ ΚΑΒΑΛΑΝ

Μεθαύριον Τετάρτην ἀναχωροῦν εἰς Καβάλαν οἱ κολυμβηταὶ τοῦ Πατραϊκοῦ, προκειμένου νὰ λάβουν μέρος εἰς τὸ πανελλήνιον πρωτάθλημα ὑδατοσφαιρίσεως Β΄ κατηγορίας.

Ἐκτὸς τοῦ Πατραϊκοῦ, ἡ ὁμὰς τοῦ ὁποίου θεωρεῖται «φαβορὶ» τοῦ πρωταθλήματος, θὰ μετάσχουν εἰς τοὺς ἀγῶνας τοῦ πρωταθλήματος αἱ ὁμάδες τοῦ Ἄρεως καὶ ΠΑΟΚ Θεσσαλονίκης, Ν. Ο. Καβάλας, Ν. Ο. Βόλου, Ν. Ο. Καλαμάτας καὶ Ν. Ο. Χίου. Ἐξ αὐτῶν, αἱ ὁμάδες τῆς Θεσσαλονίκης παρουσιάζονται ἐπικίνδυνοι ἀντίπαλοι τῶν Πατρινῶν κολυμβητῶν.

ΣΤΑΥΡΟΛΕΞΟΝ ΑΡΙΘ. 45

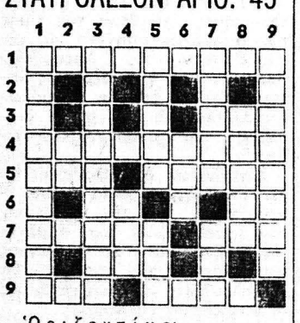

Ὁριζοντίως:

1. Ἕνας ἀπὸ τοὺς Μεγάλους τῆς ἐποχῆς μας (μὲ ἄρθρον).
3. Μυθικὸς Ἐλευσίνιος ἥρως, ὁ ἐπώνυμος τοῦ «Ραρίου πεδίου».
4. Ἕνα ἀπὸ τὰ ἑπτὰ θανάσιμα ἁμαρτήματα.
5. Προστακτικὴ ὑποσημειώσεων.— Δεξιὸς παραπόταμος τοῦ Δουνάβεως, ποὺ συμβάλλει μαζί του στὸ Βελιγράδι.
6. Ἀρχαῖος συμπλεκτικὸς σύνδεσμος.—Τοῦ «Κ» δορυφόροι.
7. Μάρκα ἠλεκτρικῶν φυγείων. — Νόνος τοῦ φυτικοῦ βασιλείου.
8. Ἀντιστρ. τὸ 5 καθ. β΄.
9. Ὑποδιαίρεσις τῆς δούας στὴν ἀρχαία Σπάρτη. Εἶναι πιὸ δυνατὴ ἀπὸ τὴν κλίσι.

Καθέτως:

1. Εἶναι καὶ... τίτλοι.
2. Ἰσοῦται μὲ 100 τετρ. μέτρα.
3. Οἱ πελάτες του ἐξυπηρετοῦνται καθιστοί (αἰτ.).
4. Προσκαλεῖ.
5. Ἡ ἔλευσίς των πανηγυρίζεται (αἰτ.).— Ὁ κυριώτερος ποταμὸς τῆς Ἑλβετίας.
6. Ἡ πολεμικὴ ἀεροπορία συμμάχων χώρας (ἀρχικά).
7. Καὶ τὸ λάδι εἶναι (ἀντιστρ.). Διετέλεσε ὑπουργὸς τῆς Παιδείας, ἐπὶ δικτατορίας Παγκάλου.
8. Τὸ ὄνομά του φέρει ἐμπορικὴ ὁδὸς τῶν Ἀθηνῶν (αἰτ. δημ.).
9. Βλάπτει τοὺς ἀρθριτικοὺς (γεν)

****

Η ΛΥΣΙΣ ΤΟΥ ΥΠ' ΑΡΙΘ. 44

Ὁριζοντίως: 1) ΣΤΑΘΜΙΟΥ. 2) ΤΟΥΛΙ. 3) ΕΝΤΙΜΟΤΗΣ. 4) Ο ΒΟΤΡΥΣ. 5) ΟΥΓΟΣ.— ΑΝΑ. 6) ΤΑΡΝ — ΗΤΟ. 7) Η ΛΑΤΩ— ΟΗΕ. 8) ΣΟΦΑ.— ΙΣΘΙ. 9) ΣΑΪΝΤ. — ΗΣ.

Καθέτως: 1) ΣΤΕΝΟΤΗΣ. 2) ΤΟΝ.— ΥΑΛΟΣ. 3) ΑΥΤΟΓΡΑΦΑ. 4) ΘΛΙΒΟΝΤΑΙ. 5) ΜΙΜΟΣ. 6) ΤΟ. — ΤΙ. 7) Ο ΣΤΡΑΤΟΣ. 8) ΗΥΝΟΗΘΗ. 9) ΟΣΣΑ.— ΕΙΣ.

ΣΧΟΛΗ σωφέρ, ἐκπαιδευτὴς Διονύσιος Σ. Ταβουλάρης (πρώην σωφὲρ τῶν Ἀνακτόρων) μὲ 45 ἐτῶν πείραν. Κολοκοτρώνη 34, γκαράζ, Πάτραι, τηλ. 23-45.

ΑΝΑΚΟΙΝΩΣΙΣ

—ΠΡΟΣ ΤΟΥΣ ΕΝΔΙΑΦΕΡΟΜΕΝΟΥΣ ΔΙΑ ΤΗΝ ΚΑΤΑΣΚΕΥΗΝ ΕΙΔΩΝ ΤΥΡΟΚΟΜΙΑΣ

Ἀναλαμβάνομεν τὴν μελέτην, κατασκευὴν καὶ ἐπίβλεψιν ὅλου τοῦ ἐσωτερικοῦ χώρου ἐργαστηρίων τυροκομείου καθὼς ἐπίσης καὶ τὴν κατασκευὴν ὅλων τῶν ἀπαιτουμένων σκευῶν

ΗΤΟΙ:

1ον) Λέβητες βράσεως δι' ἀτμοῦ ἀναβράσεως
2ον) Λέβητες ψύξεως
3ον) Ψυγεῖον ψύξεως γάλακτος (σερμπετίνα).

Ἅπαντα τὰ ὡς ἄνω σκεύη κατασκευάζονται συμφώνως ταῖς κατασκευαῖς τῶν προτύπων Ἰταλικῶν τυροκομείων καθὼς καὶ μὲ τὰς ὑποδείξεις τοῦ Ὑπουργείου Βιομηχανίας καὶ Ὑγιεινῆς.

Ὁμοίως κατασκευάζομεν εἰδικοὺς καυτῆρας ἀκαθάρτου πετρελαίου μεγάλης ἀποδόσεως.

Σημειωθήτω ὅτι τὰ 80% τῶν ἐν λειτουργίᾳ προτύπων ἐγκαταστάσεων προέρχονται ἐκ τοῦ ἐργαστηρίου μας

ΥΔΡΑΥΛΙΚΟΝ ΕΡΓΑΣΤΗΡΙΟΝ

ΠΑΝ. ΠΑΝΑ

Ἀγίου Ἀνδρέου 100, τηλ. 43-17 —ΠΑΤΡΑΙ

ΛΕΩΦΟΡΕΙΑ ΑΣΤΙΚΑ ΚΑΙ ΥΠΕΡΑΣΤΙΚΑ

Παραδίδομε μὲ ἀμαξώματα ὑπερπολυτελείας ἐπὶ πλαισίων «ΩΣΤΙΝ» νέου τύπου καὶ ἐπὶ πλαισίων «ΜΠΕΤΦΟΡΔ» μὲ μηχανὴν Λεϋλαν.

Μεγάλαι εὐκολίαι πληρωμῆς. Ἄμεσος παράδοσις.

ΧΡΗΣΤΟΣ ΑΓΓΕΛΟΠΟΥΛΟΣ & Σ/ΙΑ

Πατρέως 30, τηλέφ. 26—06

Πατρινὰ ἡμερονύκτια

ΣΤΑ ΠΕΤΑΧΤΑ

Τέτοιες ζέστες κατὰ συνέχεια, ἐνθυμοῦνται οἱ παλαιότεροι ἀπὸ τοὺς Πατρινούς, ὅτι ἔγιναν γύρω στὰ 1925.

—Κι' ὅπως φαίνεται, τὸ 1962 θὰ καταρρίψῃ κάθε ρεκόρ.

—Ἐδῶ, δηλαδή, ἐφαρμόζεται ἡ λαϊκὴ παροιμία: «Νίψου καὶ καήκαμε»...

=Ἐξ αἰτίας τῶν κυνικῶν καυμάτων, προβλέπεται ὅτι ἡ ἔξοδος πρὸς τὶς ἀκτὲς θὰ εἶναι σήμερα μεγάλη.

—Κι' ἄλλοτε ρίψαμε τὴν ἰδέα τῆς χρησιμοποιήσεως φορτηγῶν αὐτοκινήτων στρατιωτικῶν (μὲ καύσιμα τοῦ Δήμου) γιὰ τὴν δωρεὰν μεταφορὰν ἀπόρων στὶς πλάζ.

—Δὲν βλέπουμε, ὅμως, νὰ πραγματοποιηθῇ ἡ ὡραία ἰδέα, ποὺ θὰ ἐξυπηρετοῦσε ἀφαντάστως ἑκατοντάδες ἀπόρους συμπολίτες.

=Λέγεται, ὅτι ἡ Κυβέρνησις μελετᾶ τὴν καθιέρωσι τοῦ λίτρου γιὰ μονάδα μετρήσεως τῶν ὑγρῶν.

—Καὶ τοῦτο, γιὰ νὰ εὐθυγραμμισθῇ ἡ Ἑλλὰς μὲ τὶς λοιπὲς χῶρες τῆς Εὐρώπης καὶ εἰδικώτερα τῆς Ε.Κ.Α.

—Ἡ ἐφαρμογὴ τοῦ μέτρου θὰ ἁπλοποιήσῃ τὶς μετρήσεις χωρητικότητος.

—Τὸ ζήτημα εἶναι πῶς θὰ συνηθίσουν οἱ... μπεκρῆδες νὰ παραγγέλλουν τὸ κρασάκι τους.

—Γιατί ἀρκετὰ ἐταλαιπωρήθησαν ἀπὸ τὴν κατάργησι τοῦ κατοστάριοῦ.

=Ἄνοιξε χθὲς τὸ κατάστημα πωλήσεως αὐγῶν καὶ πουλερικῶν τῆς κ. Ε. Σουσάνη.

—Εἶναι ἕνα πολιτισμένο κατάστημα, ποὺ θὰ συμπληρώσῃ ἕνα κενὸ τῆς ἀγορᾶς.

—Γιατί τὰ αὐγὰ ἀπὸ τὴν παραγωγὴ θὰ δίδωνται ἀμέσως στὴν κατανάλωσι.

ΦΑΡΜΑΚΕΙΑ

—ΔΙΑΝΥΚΤΕΡΕΥΟΝΤΑ

Βασιλόπουλος Γεώργ. Ἀγ. Νικολάου 65, Παπαβασιλόπουλος Γεώρ. Γούναρη 31.

—ΔΙΗΜΕΡΕΥΟΝΤΑ

Ζαριφόπουλος Χαρ. Πλ. Ὄλγας Παπαδημητρίου Ἀντ. Πλ. Γεωργίου Α΄, Μακρυγέννη κληρον. Μαιζῶνος 112, Ραβαζούλας Ἰωαν. Γερμανοῦ 1, Μανδραγοῦ Χριστ. Ἀλ. Ὑψηλάντου 146, Κωνσταντοπούλου Ἀθ. Ἀγ. Ἀνδρέου 42.

ΑΥΡΙΟΝ ΔΕΥΤΕΡΑΝ

—ΔΙΑΝΥΚΤΕΡΕΥΟΝΤΑ

Καλλιδωκᾶς Κων. Κολοκοτρώνη 46, Μακρυγέννη κληρ. Μαιζῶνος 112.

—ΣΥΝΤΑΓΑΙ Ι.Κ.Α.

Βαγενᾶς Κων. Μαιζῶνος 119, Γεωργαντοπούλου κληρ. Ἀλ. Ὑψηλάντου 143, Εὐαγγελοπούλου κληρ. Γερμανοῦ 35, Ζουρόπουλος Κων. Μαιζῶνος 100, Κομνηνὸς Γεώρ. Στ. Βουλγάρεως 35, Καλλιδωκᾶς Κων. Κολοκοτρώνη 46, Κοντογιάννης Ἰωάν. Γούναρη 19, Κανελλοπούλου κληρ. Γούναρη 55, Ρηγοπούλου Ἐλ. Ἀγ. Ἀνδρέου 114, Τριανταφυλλόπουλος Χρ. Γερμανοῦ 146, Τζουραμάνης Εὐθ. Γεροκωστοπουλου 26.

ΑΓΟΡΑΖΩ διάφορα παληὰ χαρτιὰ φιλιά, χονδρά, καθὼς καὶ βιβλία καὶ περιοδικά. Πληροφορίαι τηλ. 45-27, Κανακάρη 79.

ΑΥΤΟΚΙΝΗΤΟΝ πωλεῖται Volx Wagen, κλειστὸν ¾, εἰς ἀρίστην κατάστασιν, κατάλληλον διὰ καθαριστήριον καὶ ἐπαγγελματικὴν χρῆσιν. Πληροφορίαι Κορίνθου 255, φωτογραφεῖον Λαμπριανίδου, τηλ. 40-52.

ΒΑΠΤΙΣΤΙΚΑ — ΣΤΕΦΑΝΑ — Μπομπονιέρες Παπαθέου Κορίνθου 254, τηλ. 52-38.

ΔΙΑ ΤΟΥΣ κ.κ. ΖΑΧΑΡΟΠΛΑΣΤΑΣ, ἐλαιεμπόρους, ρετσινοπαραγωγοὺς καὶ ἐργολάβους οἰκοδομῶν, διαθέτομεν δοχεῖα τῶν καλλιτέρων ἐργοστασίων καινουργῆ εἰς διαφόρους ποιότητας καὶ ποσότητας καὶ εἰς ἐξαιρετικὰς τιμάς. Ἐπίσης δοχεῖα διὰ τὴν μεταφορὰν ρετσινιῶν καὶ δοχεῖα διὰ μπετά. Ἀναλαμβάνονται καὶ παραγγελίαι. Διαρκὴς παρακαταθήκη εἰς τὸ κατάστημα Α. Γ. Μαρκοπούλου & Σία, Βότση 9, τηλ. 26-58. Πάτραι.

ΕΝΟΙΚΙΑΖΕΤΑΙ ἀνώγειος ἐξ 7 δωματίων ὀροφος ἐπὶ τῆς ὁδοῦ Ἑρμοῦ 59, κατάλληλος διὰ γραφεῖον, ἰατρεῖον κλπ. Πληροφορίαι Ἑρμοῦ 61 καὶ τηλ. 39-52, Πάτραι.

ΕΠΙΠΛΟΣΕΙΣ ΜΕ ΔΟΣΗ Νέα μεγάλη ἔκθεσις ἐπίπλων κάτω μέρος πλατείας Ὄλγας. Ἡ μεγαλυτέρα συλλογὴ ἐπίπλων παντὸς ρυθμοῦ. Κρεββατοκάμαραι, σαλόνια, τραπεζαρίαι, φορμάικα σὲ τιμὰς ἐργοστασίου. Ἐκτελοῦνται παραγγελίαι παντὸς τύπου. Κακογιάννης καὶ Σία Ο.Ε. τηλ. 27-34.

ΕΝΟΙΚΙΑΖΕΤΑΙ ἰσόγειος κατοικία ἐκ τριῶν δωματίων μετὰ κουζίνας, λουτροκαμπινέ, νερὸ διαρκοῦς ροῆς καὶ ρεύμα Ο3, ὁδὸς Σκαγιοπουλείου ἀριθ. 17. Πληροφορίαι Κορίνθου 263 (κατάστημα ὑποδημάτων «ἡ Πηγή»). Τηλ. 54-16.

ΕΝΟΙΚΙΑΖΕΤΑΙ οἰκία καινουργῆς, ἐκ δύο δωματίων — χὼλ — κουζίνας κλπ. Πληροφορίαι Χόρτην Γεώργιον, ὁδὸς 12ου Συντάγματος, ἀριθ. 33. Τηλέφωνον 51-35.

ΟΙΚΟΠΕΔΑ πωλοῦνται ἀνατολικὰ - μεσημβρινὰ ἐντὸς ὀχυροῦ πόλεως, μὲ φωτισμόν, νερόν, ὑπονόμους κλπ., πλησίον Ἀγίας Παρασκευῆς. Πληροφορίαι ἑστιατόριον Δ. Μπότσαρη, ὁδὸς Ἀλεξ. Ὑψηλάντου - Κανάρη, τηλ. 42-15.

ΠΩΛΟΥΝΤΑΙ οἰκοπεδα εἰς πυκνοκατωκημένην περιοχήν, μὲ νερό, φωτισμὸν καὶ πλησίον κεντρικῆς ἀρτηρίας. Συγκοινωνία πυκνοτάτη. Ἄδεια οἰκοδομήσεως κλπ. Πληροφορίαι Ἑρμοῦ 54.

ΠΩΛΟΥΝΤΑΙ ραπτομηχαναὶ πολυτελείας ποδοκίνητοι καὶ ἠλεκτροκίνητοι κεντήματος καὶ ραψίματος τελευταίου τύπου εἰς τιμὰς καταπληκτικὰς καὶ μὲ 36 δόσεις. Ὁμοίως ραδιόφωνα, πικάπ, μαγνητόφωνα, ἠλεκτρόφωνα, ἅπαντα ρεύματος καὶ μπαταρίας καὶ χίλια ἄλλα εἴδη. Τακτικαὶ παραλαβαὶ δίσκων. Ἀγοράζομεν ἢ καὶ ἀνταλλάσσομεν κάθε εἶδος μὲ ἄλλο τῆς ἀρεσκείας σας. Φ. Σπηλιωτόπουλος, Γεροκωστοπούλου 33, τηλέφ. 32-34.

ΠΩΛΟΥΝΤΑΙ δενδροφυτευμένα οἰκόπεδα καὶ οἰκίαι εἰς τὴν ὡραιοτέραν περιοχὴν τῶν Πατρῶν, ἐντὸς σχεδίου πόλεως, πλησίον Νεοῦ Ἁγίου Σπυρίδωνος Τερψιθέας. Πληροφορίαι ἐκεῖ Βεργῆ καὶ Ἀράτου 10.

ΠΑΡΑΔΙΔΟΝΤΑΙ μαθήματα. Ἀρχαία Ἑλληνικά, Ἔκθεσις Ἰδεῶν, Λατινικὰ διὰ μαθητὰς καὶ ἀποφοίτους γυμνασίου, κατ' οἶκον μὲ ἐξησφαλισμένην ἐπιτυχίαν ὑπὸ Ἀριστούχου Καθηγητρίας Φιλολόγου. Δίδακτρα λίαν λογικά! Πληροφορίαι τηλ. 52-09. Ὥρα 9—10 π.μ.

ΠΕΛΟΠΟΝΝΗΣΙΑΚΑ

ΕΔΩ ΚΙ' ΕΚΕΙ

ΤΟΝ ΗΞΕΡΑ ἄνθρωπο σοβαρό, καλὸ οἰκογενειάρχη, συνετό, πάντα συγκρατημένο, πάντα ντυμένο μὲ γοῦστο. Μὲ λίγες λέξεις, «κύριο», ὅπως τὸν ἐπιθυμοῦν πολλὲς γυναῖκες, ποὺ τοὺς ἀρέσουν οἱ σοβαροὶ ἄντρες.

Τὸν εἶδα χθὲς κι' ἔτριβα τὰ μάτια μου. Πάει περίπατο μὲ τὸ σακκάκι. Κοντομάνικο παρδαλό, ξεστήθωτος, μὲ παντελονάκι φρεσκό, πέδιλο καὶ στὰ μάτια ζωγραφισμένη ἐφηβικὴ ἀνησυχία. Φυσικά, ὁ ἄνθρωπος ἦταν μιὰ χαρά, ἀλλὰ δὲ μποροῦσα νὰ ἐξηγήσω πῶς ἔγινε αὐτὴ ἡ μεταβολὴ καλοκαιριάτικα. Τοῦ τὸ εἶπα. Γέλασε. Ἕνα θαυμάσιο γέλιο, ἕνα ξέσπασμα ἐλευθερίας καὶ ξεγνοιασιᾶς.

«Δὲν εἶσαι οὔτε ὁ πρῶτος καὶ φαντάζομαι ὅτι δὲν θὰ εἶσαι καὶ ὁ τελευταῖος ποὺ ἐρωτᾷς. Σᾶς ἔκανε ἐντύπωση ποὺ ἐγκατέλειψα τὸ βαρύ, τὸ σοβαρὸ ὕφος, τὴ γραβάτα, τὸ καπέλλο, τὴν ἐτικέττα; Φίλε μου, εἶμαι πιὰ ἐλεύθερος».

—Χώρισες;

Ὄχι. Κάθε ἄλλο.

—Τότε;

—Λείπει ἡ γυναίκα μου στὰ λουτρά. Καταλαβαίνεις τί σημαίνει αὐτό; Τριάντα ἡμέρες ἐλευθερίας. Τριάντα ἡμέρες θὰ εἶμαι ἕνα πουλάκι ποὺ θὰ πετάη ἀπὸ κλαδὶ σὲ κλαδί. Ἕνα παιδί, ποὺ θὰ κάνη ὅλες τὶς ἀταξίες, χωρὶς νὰ φοβᾶται τὶς ξυλιὲς τῆς μαμᾶς. Θὰ εἶμαι ἐλεύθερος νὰ ντύνωμαι ὅπως θέλω, νὰ φορῶ ὅ,τι θέλω, νὰ τρώω ὅ,τι μοῦ γουστάρει, νὰ ξενυχτάω, νὰ κοιμᾶμαι ὅσο θέλω, νὰ γυρίζω μέσα στὸ σπίτι ὅπως θέλω. Νὰ ἀφήνω ἀνοιχτὰ τὰ παράθυρα. Νὰ ἀφήνω ἀνοιχτὸ τὸ ραδιόφωνο. Νὰ κάνω τρία ντοὺς τὴν ἡμέρα. Νὰ...

—Νὰ... τσιλιμπουρδίζῃς... ὅσο θέλεις... Ἔτσι;

—Σχεδόν. Δὲν εἶναι, ὅμως, αὐτὸ ποὺ νομίζεις ἐλευθερία. Δὲν παρέχει ἐλευθερία ὁ ἐλεύθερος ἔρωτας. Αὐτὸν τὸν βρίσκεις κι' ἄλλοτε κι' ἴσως εἶναι γλυκύτερος στὴν παρανομία του. Ἄλλο εἶναι ἐλευθερία. Ἰδού...

Καὶ μοῦ ἔδειξε τὸ κοντμάνικο, τὰ πέδιλά του, τὰ χέρια του τὰ ἐλευθερωμένα. Καὶ συνέχισε:

—Καλὴ καὶ χρυσὴ ἡ γυναίκα μου, ἀλλὰ τῆς ἀρέσουν τὰ σοβαρὰ πράγματα. Αὐτὴ διαλέγει τὰ κοστούμια, τὰ πουκάμισα, τὰ παπούτσια, τὶς γραβάτες μου. Αὐτὴ παρακολουθεῖ τὶς πρόβες στὸ ράφτη. Αὐτὴ κανονίζει πῶς πρέπει νὰ βγαίνω ἀπὸ τὸ σπίτι. Σοβαρὰ πάντα. Καὶ πάντα «ἀξιοπρεπῶς». Ὅλα μας εἶναι καὶ γίνονται μὲ.. ἀξιοπρέπεια. Ὅλα μας, σοῦ λέω, καὶ ἐννοεῖς κι' ἐννοῶ...

—Καὶ τώρα;

—Τώρα ζῶ. Τώρα ἀναπνέω. Τώρα δημιουργῶ. Τώρα αἰσθάνομαι. Τώρα...

Σταμάτησε. Μὲ κοίταξε σοβαρὰ καὶ χαμήλωσε τὴ φωνή.

—Θέλω κάτι νὰ σὲ παρακαλέσω.

—Εὐχαρίστως.

—Σὲ παρακαλῶ, μὴ τύχῃ καὶ δῆς τὴ γυναῖκα μου, δὲν φαντάζομαι...

—Νὰ τῆς πῶ, ὅτι σὲ εἶδα ἔτσι;

—Ναί.

—Μά, παιδιὰ εἴμαστε! Λέγονται αὐτά;

—Σ' εὐχαριστῶ. Εἶσαι φίλος.

Κι' ἔφυγε καταχαρούμενος, γελαστός, ξέγνοιαστος...

Γιατί αὐτοὶ οἱ γιατροὶ νὰ μὴ συσταίνουν λουτροθεραπεία σ' ὅλες τὶς παντρεμένες γυναῖκες!!

☆

ΑΚΟΥΣΑ καὶ τοῦτο τὸ.. ἀνεκδοτάκι:

Κάποιος κύριος, περασμένης ἡλικίας, ἀπεφάσισε καὶ παντρεύτηκε. Φυσικά, ὅπως ὅλοι οἱ ἡλικιωμένοι ποὺ παντρεύονται, ἔτσι κι' αὐτὸς πῆρε μιὰ μικρούλα κι' ὅμορφη γυναῖκα. Σωστὸ ἀριστούργημα τοῦ γυναικείου εἴδους. Πανευτυχής, ὁ ἄνθρωπος αὐτὸς συνήντησε μιὰ μέρα στὸ δρόμο ἕνα φίλο του γιατρὸ καὶ τοῦ εἶπε τὸ λόγο τῆς εὐτυχίας του.

—Θαυμάσια, φίλε μου, εἶπε ὁ γιατρός. Δὲ θὰ μποροῦσες νὰ πάρης καλύτερο φάρμακο.

—Καὶ δὲ μοῦ λές, γιατρέ, νὰ ἐλπίζω ὅτι θ' ἀποκτήσω παιδί; ρώτησε, μὲ ἀγωνία αὐτὴ τὴ φορά, ὁ ἡλικιωμένος νεόνυμφος. Κι' ὁ γιατρὸς τοῦ εἶπε:

—Νὰ ἐλπίζης ὄχι, ἀλλὰ νὰ... φοβᾶσαι!

Ο ΠΕΛΟΠΟΝΝΗΣΙΟΣ

ΜΙΚΡΑΙ ΑΓΓΕΛΙΑΙ

ΑΡΧΑΙΑ, ΝΕΑ, ΜΑΘΗΜΑΤΙΚΑ καὶ ἄλλα μαθήματα γυμνασίου καὶ δημοτικοῦ, παραδίδονται κατ' οἶκον ὑπὸ καθηγητοῦ, τηλέφ. 30-86. Ὥρες 9—1 καὶ 5—8 μ.μ.

ΑΓΓΛΙΚΗΣ, μαθήματα, παραδίδονται, καθ' ὅλους τοὺς θερινοὺς μῆνας, μὲ δίδακτρα ἠλαττωμένα. Πληροφορίαι Καραϊσκάκη 156Α, τηλ. 44-58.

ΕΝΟΙΚΙΑΖΕΤΑΙ Καραϊσκάκη 22 οἰκία ἰσόγειος ἐκ δύο δωματίων, κουζίνας καὶ λοιπῶν χρειωδῶν. Πληροφορίαι Καραϊσκάκη 20.

ΕΝΟΙΚΙΑΖΟΝΤΑΙ δωμάτια δι' ἐργένηδες ὡς οἰκότροφοι ἢ μὴ ἐπὶ τῆς ὁδοῦ Καρατζᾶ 77. Πληροφορίαι ἐκεῖ.

ΕΝΟΙΚΙΑΖΕΤΑΙ διαμέρισμα εἰς τὴν πολυκατοικίαν Παπανδροπούλου, ἐκ 5 δωματίων, πολυτελοῦς κατασκευῆς. Πληροφορίαι εἰς τὸ θυρωρεῖον ἢ τηλ. 25-68.

ΕΝΟΙΚΙΑΖΟΝΤΑΙ 1) Οἰκία ἀνατολικομεσημβρινή, ἐκ 4 δωματίων, ντούς, ρεύματος Ο3 καὶ λοιπῶν χρειωδῶν. 2) Οἰκία ἐκ 3 δωματίων μεθ' ὅλων τῶν χρειωδῶν. Πληροφορίαι Ὄθωνος — Ἀμαλίας 107β, καφενεῖον.

ΕΝΟΙΚΙΑΖΕΤΑΙ οἰκία, Ζαΐμη 71, ἐξ ἑπτὰ κυρίων δωματίων κλπ. Ἐνοίκιον λογικόν. Πληροφορίαι τηλ. 42-98.

ΕΝΟΙΚΙΑΖΕΤΑΙ κατάστημα μ. τ. 45 ἐπὶ τῆς ὁδοῦ Ναυμαχίας Ἕλλης καὶ Θράκης, κατάλληλον δι' οἱανδήποτε ἐπιχείρησιν. Πληροφορίαι Ναυμαχίας Ἕλλης 17.

ΕΝΟΙΚΙΑΖΕΤΑΙ διαμέρισμα μετὰ τηλεφώνου κλπ. χρειωδῶν εἰς τὸ μέγαρον Ἀσημακοπούλου, Μαιζῶνος 115. Πληροφορίαι παρὰ τῷ δικηγόρῳ Κ. Ε. Μπουρδοπούλῳ, Βότση 28, τηλ. 25-02.

ΕΝΟΙΚΙΑΖΟΝΤΑΙ δωμάτια ἐπιπλωμένα κεντρικά. Πληροφορίαι Κορίνθου 248β.

ΕΝΟΙΚΙΑΖΕΤΑΙ ἰσόγειος καινουργῆς οἰκία, ἀποτελουμένη ἐκ τεσσάρων δωματίων, κουζίνας, λουτροκαμπινέ, πλυσταριοῦ καὶ μεγάλης αὐλῆς, ἠλεκτρικοῦ Ο3, νερὸ διαρκοῦς ροῆς, ἐπὶ τῆς ὁδοῦ Καψάλη 13α πλησίον Ἀγγλικανικῆς Ἐκκλησίας. Πληροφορίαι Καψάλη 13 καὶ Ἑρμοῦ 101.

ΕΝΟΙΚΙΑΖΕΤΑΙ οἰκία, Πατρέως 5, τελεῖως ἀνακαινισθεῖσα. Πληροφορίαι Ἑρμοῦ 10, τηλ. 25-59

ΕΝΟΙΚΑΖΕΤΑΙ παρὰ κυρία δωμάτιον ἀνώγειον ἐπιπλωμένον μετὰ χρήσεως κουζίνας, Ο3 καὶ μπάνιου διὰ κυρίαν ἢ δεσποινίδα. Πληροφορίαι Δημ. Ὑψηλάντου ἀριθ. 37. Ὥραι 10—1 π.μ. καὶ 5—8 μ.μ.

ΕΝΟΙΚΙΑΖΕΤΑΙ κατάστημα εἰς κεντρικὸν σημεῖον τῆς πόλεως, εὐρύχωρον (τέσσαρα ρολλά), μὲ τηλεφωνικὴν ἐγκατάστασιν κλπ., δυνάμενον καὶ νὰ διαιρεθῇ. Πληροφορίαι δικηγ. γραφεῖον Β. Σωτηροπούλου, Κανάρη 54, τηλ. 21-39.

ΕΝΟΙΚΙΑΖΕΤΑΙ οἰκία ἀνώγειος, ἀνεξάρτητος, εὐήλιος ἐκ 4 δωματίων καὶ λοιπῶν χρειωδῶν. Νερὸ διαρκοῦς ροῆς, Ο3 καὶ τηλέφωνον. Πληροφορίαι ἐκεῖ Κορίνθου 392, τηλέφ. 55-23.

ΕΙΔΗ ΠΡΟΙΚΟΣ ἀπὸ 1ης — 20ῆς Αὐγούστου θὰ ἔχωμεν στὴν μεγάλην μας συλλογὴν «Εἴδη Προικός». Ἐκπτώσεις 15-20%. Ἐπωφεληθῆτε τῆς εὐκαιρίας. Κατάστημα Λαδᾶ καὶ Μανούσου, Ἑρμοῦ 57, τηλ. 30—88.

ΖΗΤΕΙΤΑΙ ὑπηρεσία μὲ καλὰς συστάσεις, ἄνω τῶν 15 ἐτῶν, δι' ὀλιγομελῆ οἰκογένειαν. Μισθὸς ἱκανοποιητικός. Πληροφορίαι Κορίνθου 182 (χρυσοχοεῖον).

ΖΗΤΕΙΤΑΙ πωλήτρια διὰ τὸ κατάστημα «ΣΤΕΜΜΑ», Ἑρμοῦ 58.

ΖΗΤΟΥΝΤΑΙ μικραὶ διὰ βοηθητικὰς ἐργασίας εἰς ἐργοστάσιον πλεκτικῆς καὶ φανελλοποιΐας. Πληροφορίαι Καρατζᾶ 80 (στάσις Τσολιά).

ΖΗΤΕΙΤΑΙ μικρὸς διὰ κατάστημα 14—15 ἐτῶν. Πληροφορίαι Ἑρμοῦ 56β.

ΖΗΤΟΥΝΤΑΙ πλέκται ἢ πλέκτριαι εἰδικευμένοι. Πληροφορίαι Ν. Τσάμην, Σαχτούρη 31.

ΖΗΤΕΙΤΑΙ ὑπηρεσία 40 ἕως 50 ἐτῶν μὲ ἀρίστας συστάσεις διὰ νὰ ὑπηρετῇ ἕναν ὑπερηλικιωμένον κύριον. Πληροφορίαι ἀγρόκτημα Σ. Χαιρέτη, Ρίον, ἀπὸ 5—8 μ.μ.

ΖΗΤΟΥΝΤΑΙ δύο ὑπηρέτριαι μὲ ἀρίστας συστάσεις. Πληροφορίαι Ρ. Φεραίου 138.

ΖΗΤΕΙΤΑΙ μανταρίστρα διὰ τὸ κατάστημα Ἀ)φῶν Καμπούρη, Μαιζῶνος 80.

ΖΗΤΕΙΤΑΙ πρὸς ἐνοικίασιν οἰκία μὲ τὰ σύγχρονα μέσα ἐκ 5 δωματίων. Πληροφορίαι Γεώργιον Ράθωσιν, μεσίτην, καφενεῖον Κουτρουμπάνου, τηλ. 35-32.

ΚΟΥΒΕΡΤΕΣ. Μοναδικὴ εὐκαιρία εἰς τὴν πάντοτε μεγάλην μας συλλογὴν κουβερτῶν (Διπλαῖ καὶ μοναί). Ἐκπτώσεις ἀπὸ 1ης—20ῆς Αὐγούστου 20%. Λαδᾶ καὶ Μανούσου, Ἑρμοῦ 57, τηλ. 30-88.

OPEL REKORD ἐπιβατικὸν εἰς ἀρίστην κατάστασιν, πωλεῖται. Πληροφορίαι τηλ. 21-98 Πάτραι.

ΠΩΛΟΥΝΤΑΙ οἰνοβάρελα δρύινα εἰς καλὴν κατάστασιν. Φ