ΓΡΑΦΕΙΑ — ΤΥΠΟΓΡΑΦΕΙΑ :
ΓΕΡΟΚΩΣΤΟΠΟΥΛΟΥ ΚΑΙ ΑΛΕΞ. ΥΨΗΛΑΝΤΟΥ 177
ΤΗΛΕΦΩΝΑ :
ΣΥΝΤΑΞΙΣ : 24-94
ΔΙΑΧΕΙΡΙΣΙΣ : 43-23
ΤΙΜΗ ΦΥΛΛΟΥ ΔΡΑΧΜΑΙ 1.50

ΠΕΛΟΠΟΝΝΗΣΟΣ

ΠΑΡΑΣΚΕΥΗ 16 ΝΟΕΜΒΡΙΟΥ 1962
ΠΕΡ. Β. ΕΤΟΣ ΙΖ. ΑΡ. ΦΥΛ 5353

ΗΜΕΡΗΣΙΑ ΕΘΝΙΚΗ ΕΦΗΜΕΡΙΣ ΠΑΤΡΩΝ - ΕΤΟΣ ΙΔΡΥΣΕΩΣ 1886

ΗΘΙΚΗ Η ΚΡΙΣΙΣ

Ἐπωφελήθη τῆς ἐπαναλήψεως τῶν ἐργασιῶν τῆς Βουλῆς Ἀθηναϊκὴ ἐφημερὶς τοῦ Κέντρου, διὰ νὰ προβάλῃ τὰς γνωστὰς «θέσεις» του, μὲ τὴν στερεότυπον ἐπωδόν, ὅτι ὁ Βασιλεὺς ὀφείλει νὰ ἐπιτελέσῃ τὸ καθῆκον του. Ἐν πρώτοις, ἐπιβάλλεται, κατὰ τὴν γνώμην της, νὰ λήξῃ ἡ πολιτικὴ κρίσις, ποὺ ἐκορυφώθη τὴν 29ην Ὀκτωβρίου. Ἀλλά, μὲ στοιχειώδη καλὴν πίστιν, θὰ ἠδύνατο νὰ παραδεχθῇ ἡ εὐφυὴς ἐφημερίς, ὅτι οὔτε ὑπῆρξεν, οὔτε ὑπάρχει πολιτικὴ κρίσις. Ὑφίσταται μόνον ἠθικὴ κρίσις. Καὶ αὐτή, ἀποκλειστικῶς βαρύνει τὴν παράταξιν, ὑπὲρ τῆς ὁποίας ἡ ἰδία κόπτεται. Τὴν βαρύνει ὡς ἐξευτελιστικὴ καταδίκη. Κυρίως δέ, διότι εἶναι ἀποτέλεσμα ψυχρᾶς ἀποφάσεως καὶ ἐπιμελῶς κατεστρωμένου προγραμματισμοῦ, διὰ τοῦ ὁποίου, κατ' οὐσίαν, ἐπιδιώκεται ἀντιπερισπασμὸς ἐκ τῶν συνεχῶν καὶ εὐλόγων ἐκλογικῶν ἀποτυχιῶν. Καὶ ὁ ἀντιπερισπασμὸς μεταπίπτει εἰς ἐκδικητικὴν μανίαν καὶ ἀντίποινα κατὰ τοῦ Λαοῦ, ὁ ὁποῖος ἐννοεῖ προκαταβολικῶς νὰ λαμβάνῃ μέτρα ἀμύνης, ἀρνούμενος ἔγκρισιν ἐξουσίας εἰς ἐκείνους, οἱ ὁποῖοι οὐδέποτε τὸν ἔπεισαν, ὅτι τοῦ ἀσφαλίζουν καὶ τοῦ κατοχυρώνουν τὴν ἐσωτερικὴν γαλήνην, τὸν δημιουργικὸν μόχθον καὶ τὴν δυνατότητα προόδου.

Ἐπιβάλλεται, ὅμως, ἐπίσης, κατὰ τὴν αὐτὴν ἀπολογητριαν τοῦ «ἀνενδότου ἀγῶνος», νὰ ἀποκατασταθῇ εἰς ἀκέραιον ἡ λαϊκὴ κυριαρχία. Εἴμεθα σύμφωνοι ἐπὶ τῆς διαπιστώσεως τῆς ἀνάγκης. Χρειάζεται, πράγματι, ἀποκατάστασις. Μόνον, ὅτι πρέπει νὰ γίνῃ ἀπὸ ἐκείνους, οἱ ὁποῖοι περιφρονοῦν τὴν λαϊκὴν κυριαρχίαν. Διότι μὲ βάναυσον καὶ ὑβριστικὴν περιφρόνησιν ἰσοδυναμεῖ ἡ ἄρνησις συμμορφώσεως πρὸς τὸν λαϊκὴν ἐντολήν. Ἡ Ἕνωσις Κέντρου ὄχι μόνον δὲν τὴν ἐσεβάσθη, ἀλλὰ καὶ τὴν ἐποδοπάτησε. Καὶ τὴν κατέστησε στόχον τῆς πλέον ἀδιστάκτου καὶ τῆς πλέον θρασείας ἐπιθέσεως, ἡ ὁποία ἐξαπελύθη ποτέ, ἐν ὀνόματι τοῦ πολιτικοῦ ψεύδους καὶ τῆς δημοκοπίας. Ὁλόκληρος ἡ προσπάθεια τοῦ Κέντρου, αὐτὴ ἡ ἐτησία πορεία του πρὸς τὴν ἀπόγνωσιν καὶ τὸν ἀναρχισμὸν δὲν εἶναι παρὰ τορπιλισμὸς τῆς λαϊκῆς κυριαρχίας. Συνεπῶς, ὀρθότατα τὸ ἐπισημαίνει ἡ ἐφημερίς. Ἀρκεῖ τὴν συνταγήν της νὰ τὴν ἀπευθύνῃ πρὸς τοὺς ἐνόχους, ποὺ εὑρίσκονται τόσον πλησίον της, φυσικά, καὶ πρὸς τὸν ἑαυτόν της, τόσον πολὺ ἐμπεπλεγμένον εἰς τὴν κολοσσιαίαν μηχανορραφίαν τῆς μετεκλογικῆς ἀναστατώσεως.

Προστίθεται καὶ τρίτη «ὑπόδειξις», ποὺ ἀφορᾷ ἀποκατάστασιν τῆς ὁμαλότητος!! Εἰς αὐτήν, ὅμως, δίδουν ἄμεσον, εὐθεῖαν καὶ ἀποστομωτικὴν ἀπάντησιν τὰ δύο προηγούμενα σημεῖα. Ἡ ὁμαλότης, εὐτυχῶς, παρὰ τὴν ἀδιάκοπον δραστηριότητα τῶν μανιακῶν ἐχθρῶν της, παραμένει ἀδιατάρακτος. Ἀλλὰ καὶ ἂν ὑποτεθῇ, ὅτι δὲν εἶναι ἔτσι — ὅπως φαίνεται νὰ ἐπιμένῃ ἡ ἐφημερίς — ἂς ἀποταθῇ τότε εἰς τὸν κ. Παπανδρέου. Καὶ ἂς τοῦ συστήσῃ νὰ ἐπανέλθῃ εἰς τὴν ἀλήθειαν, εἰς τὴν συνείδησιν τῆς εὐθύνης, εἰς τὴν διαύγειαν τῆς σκέψεως. Ἂς τοῦ συστήσῃ συνάντησιν μὲ τὴν πραγματικότητα καὶ τὴν Δημοκρατίαν, ποὺ δὲν ἀνέχεται ἄρνησιν τῆς λαϊκῆς θελήσεως, ἀφοῦ οὕτω παύει ὑπάρχουσα. Καὶ ἂς γνωρίζῃ, ὅτι τότε μόνον καὶ χωρὶς τὰς Κυβερνήσεις, τὰς ὁποίας ἐπιθυμεῖ δίκην ὑπόπτων μεσαζόντων, ἡ ἀποκατάστασις θὰ ἔχῃ ἐπέλθει αὐτομάτως. Διότι ἄλλως... Ἄλλως εἶναι, τοὐλάχιστον, ἐντροπή, νὰ παριστάνουν οἱ ἔνοχοι τοὺς κατηγόρους.

Μυστήριον καλύπτει τὰς διαπραγματεύσεις

Ἀγνοεῖται εἰσέτι τὸ περιεχόμενον τῶν προτάσεων Ρωσίας - Κούβας πρὸς διευθέτησιν τῆς διαφορᾶς

Ο ΜΙΚΟΓΙΑΝ ΑΝΑΧΩΡΕΙ ΣΗΜΕΡΟΝ ΕΞ ΑΒΑΝΑΣ

ΑΙ ΗΝ. ΠΟΛΙΤΕΙΑΙ ΑΥΞΑΝΟΥΝ ΤΗΝ ΕΠΑΓΡΥΠΝΗΣΙΝ ΤΩΝ

ΗΝΩΜ. ΕΘΝΗ, 15.— Βαθὺ μυστήριον ἐκάλυπτε σήμερον τὰς προτάσεις, τὰς ὁποίας ὑπέβαλον ἀπὸ κοινοῦ ἡ Σοβ. Ἕνωσις καὶ ἡ Κούβα εἰς τὸν προσωρινὸν Γενικὸν Γραμματέα τοῦ ΟΗΕ κ. Θάντ διὰ τὸν τερματισμὸν τῆς Κουβανικῆς κρίσεως. Ἡ αὐτὴ μυστικότης ἐτηρεῖτο καὶ ὅσον ἀφορᾷ τὸ μήνυμα τοῦ προέδρου τῆς Κατάγκα κ. Τσόμπε πρὸς τὸν κ. Θάντ, ὁ ὁποῖος τοῦ εἶχε θέσει τὸ θέμα τοῦ τερματισμοῦ τῆς ἀποσχίσεως τῆς Κατάγκα ἀπὸ τὸ Κογκό.

Ἀφ' ἑτέρου εἰς Οὐάσιγκτων, ὁ ἐπὶ τοῦ Τύπου γραμματεὺς τοῦ Σταίητ Ντηπάρτμεντ κ. Οὐάϊτ ἐδήλωσεν ὅτι δὲν περιῆλθεν εἰς γνῶσιν τοῦ ἀμερικανικοῦ ὑπουργείου τῶν Ἐξωτερικῶν ἐὰν ὑπεβλήθησαν κοιναὶ Ρωσοκουβανικαὶ προτάσεις εἰς τὸν κ. Θάντ διὰ τὴν λύσιν τοῦ Κουβανικοῦ. Τὰ ἀνωτέρω ἐδήλωσεν εἰς Νέαν Ὑόρκης καὶ ἐκπρόσωπος τῆς ἐκεῖ ἀντιπροσωπείας τῶν Ἡνωμ. Πολιτειῶν εἰς τὸν ΟΗΕ.

Οὕτω, μέλος τῆς ἀμερικανικῆς ἀντιπροσωπείας ἐδήλωσεν: «Ἐπὶ τοῦ παρόντος, ὁ κ. Θάντ δὲν εἶναι ἐξουσιοδοτημένος ὅπως διαβιβάσῃ προτάσεις εἰς τὰς Ἡνωμ. Πολιτείας, ὡς ἐγνώσθη ὅμως ἐκ λίαν ἀξιοπίστου πηγῆς, ὑπεβλήθησαν ὄντως τοιαῦται λεπτομερεῖς προτάσεις. Αἱ αὐταὶ πηγαὶ ἐδήλουν ὅτι αἱ ἐν λόγῳ προτάσεις ὑπεβλήθησαν γραπτῶς ὑπὸ τοῦ Σοβιετικοῦ ὑφυπουργοῦ τῶν Ἐξωτερικῶν κ. Βασίλη Κουζνέτσωφ καὶ τοῦ νέου μονίμου ἀντιπροσώπου τῆς Κούβας εἰς τὸν ΟΗΕ, εἰς τὸν κ. Θάντ, κατὰ τὴν συνάντησιν τὴν ὁποίαν εἶχον μετ' αὐτοῦ τὴν παρελθοῦσαν Τρίτην».

ΝΕΑ ΥΟΡΚΗ, 15.— Ἐν σχέσει μὲ τὴν ἐξέλιξιν τῆς κρίσεως τῆς Κούβας, ὁ εἰς τὰ Ἡνωμένα Ἔθνη ἀντιπρόσωπος τῆς Ἀμερικῆς κ. Στήβενσον ἐδήλωσεν, ὅτι «τὰ παραμένοντα σημεῖα διαφωνίας μεταξὺ Ἡνωμένων Πολιτειῶν καὶ Σοβιετικῆς Ἑνώσεως ἔχουν ἐντοπισθῆ καὶ διευκρινισθῆ, ἀλλὰ προσέθεσεν ὅτι θὰ ἀπαιτηθοῦν ἀκόμη μακραὶ καὶ πολύπλοκοι διαπραγματεύσεις διὰ τὴν ὁριστικὴν λύσιν τοῦ προβλήματος».

Εἰς τὴν δήλωσιν αὐτὴν ὁ κ. Στήβενσον προέβη κατὰ τὸ τέλος συσκέψεώς του μὲ τὸν Γενικὸν Γραμματέα τοῦ Διεθνοῦς Ὀργανισμοῦ κ. Οὺ Θάντ. Ὡς εἶπεν ὁ κ. Στήβενσον, «αὐτὸς καὶ ὁ κ. Θάντ ἐξακολουθοῦν νὰ ἐλπίζουν εἰς μίαν σύντομον συμφωνίαν, ἀλλὰ — κατὰ τὴν ἔκφρασίν του — ἐὰν τοῦτο ἐπετυγχάνετο, θὰ ἀπετέλει θρίαμβον τῆς ἐλπίδος ἐπὶ τῆς πείρας». Ὁ Ἀμερικανὸς ἀντιπρόσωπος εἶπεν ἐπίσης, ὅτι, κατὰ πᾶσαν πιθανότητα, τὸ ζήτημα τῆς Κούβας θὰ πρέπει καὶ πάλιν νὰ τεθῇ ἐνώπιον τοῦ Συμβουλίου Ἀσφαλείας, ἀλλ' ὅμως δὲν καθώρισε τὸν χρόνον.

—c—

ΟΥΑΣΙΓΚΤΩΝ, 15.— Ἐκπρόσωπος τοῦ Σταίητ Ντηπάρτμεντ ἐδήλωσεν ἐνταῦθα, ὅτι αἱ συνομιλίαι ἐπὶ τοῦ Κουβανικοῦ εἰς τὸν Ο.Η.Ε. θὰ συνεχισθοῦν, μέχρις ὅτου ἐπιτευχθῇ ἱκανοποιητικὸν ἀποτέλεσμα. Τὸ κύριον πρόβλημα, εἶπεν, ἔγκειται εἰς τὴν ἀπομάκρυνσιν ὅλων τῶν ἐπιθετικῶν ὅπλων ἀπὸ τὴν Κούβαν καὶ εἰς τὴν δι' ἐπιτοπίου ἐλέγχου ἐπαλήθευσιν τῆς τοιαύτης ἀπομακρύνσεως.

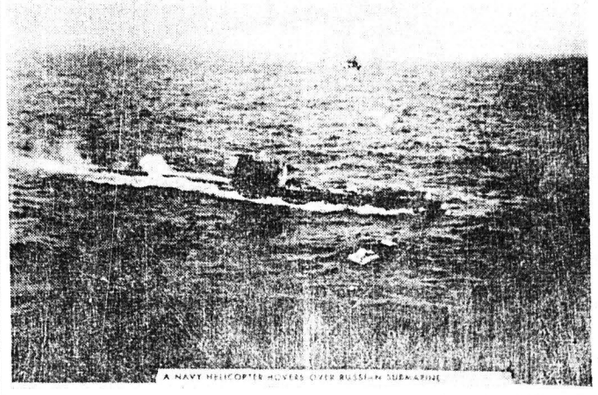

Ἀμερικανικὸν ἑλικόπτερον παρακολουθεῖ ρωσικὸν ὑποβρύχιον πλησίον τῆς περιοχῆς ἀποκλεισμοῦ τῆς Κούβας

Νέον ρεκὸρ

Ὁ "Μάρινερ 2,, θ' ἀποστείλῃ σῆμα ἀπὸ 30 ἑκατομμύρια χλμ.

ΟΥΑΣΙΓΚΤΩΝ, 15.— Ὁ Ἀμερικανικὸς δορυφόρος «Μάρινερ 2», ποὺ κατευθύνεται πρὸς τὸν πλανήτην Ἀφροδίτη, ἀναμένεται νὰ ἀποστείλῃ σῆμα του πρὸς τὴν Γῆν, ἐξ ἀποστάσεως 30.000.000 χιλιομέτρων. Ἡ μετάδοσις σήματος ἐκ τοιαύτης ἀποστάσεως ἀποτελεῖ νέον ρεκόρ.

Εἰς τὴν Μυτιλήνην

Εὑρέθησαν ψηφιδωτὰ τοῦ 4ου μ. Χ. αἰῶνος

ΜΥΤΙΛΗΝΗ, 15.— Συνεχιζομένων τῶν ἀρχαιολογικῶν ἀνασκαφῶν εἰς τὸν συνοικισμὸν Χωραφᾶ ἀπεκαλύφθη ὁλόκληρον δάπεδον ἐγχρώμων ψηφιδωτῶν, εἰς τὸ ὁποῖον παριστάνεται ὁ Ὀρφεὺς παίζων λύραν, περιστοιχιζόμενος ὑπὸ διαφόρων ζώων. Πέριξ τῆς παραστάσεως εἰκονίζονται ἐντὸς πλαισίων ζῶα, ὅπως ἔλαφος, ἵππος, βοῦς, λαγώς, ὄφις, πάνθηρ, πελαργὸς κ. ἄ. Τὰ ἀποκαλυφθέντα ψηφιδωτὰ εἶναι λίαν ἐντυπωσιακά, ἀνάγονται δὲ εἰς τὸν 4ον μ.Χ. αἰῶνα. Αἱ ἀνασκαφαὶ γίνονται ὑπὸ τὴν ἐποπτείαν τοῦ ἀρχαιολόγου κ. Χαριτωνίδου.

Ρῶσος κατάσκοπος συνελήφθη ἐν Τουρκίᾳ

ΚΩΝ)ΠΟΛΙΣ, 15.— Ὡς μεταδίδει ἡ ἐφημερὶς «Χουριέτ», εἰς τὴν περιοχὴν τοῦ Ἄκσαρ τῆς Δυτικῆς Μικρᾶς Ἀσίας συνελήφθη εἷς Ρῶσος κατάσκοπος, ὁ ὁποῖος ἐξεπόνει λεπτομερῆ σχέδια τῆς ἀεροπορικῆς βάσεως. Ὁ συλληφθεὶς ἀπεστάλη εἰς τὴν Σμύρνην διὰ τὰ περαιτέρω.

ΕΙΣ ΤΗΝ ΚΟΙΝΟΒΟΥΛΕΥΤΙΚΗΝ ΟΜΑΔΑ

ΣΑΦΕΙΣ ΑΙ ΑΝΤΙΘΕΣΕΙΣ ΗΓΕΤΩΝ ΤΗΣ ΕΝ. ΚΕΝΤΡΟΥ

Ὁ κ. Βενιζέλος ἀπουσίασεν ἀπὸ τὴν χθεσινὴν συνεδρίασιν

ΛΟΓΟΣ κ. ΠΑΠΑΝΔΡΕΟΥ

ΑΘΗΝΑΙ, 15.— Αἱ ὑφιστάμεναι ἀντιθέσεις εἰς τὰ ἡγετικὰ στελέχη τῆς Ἑνώσεως Κέντρου, ὅσον ἀφορᾷ τὸν «ἀνένδοτον ἀγῶνα», ἐξεδηλώθησαν σήμερον σαφῶς κατὰ τὴν συνεδρίασιν τῆς κοινοβουλευτικῆς ὁμάδος τοῦ κόμματος. Οἱ μὲν κ.κ. Βενιζέλος καὶ Μπαλτατζῆς δὲν προσῆλθον, οἱ δὲ κ.κ. Στεφανόπουλος καὶ Παπαπολίτης ἔδωσαν μὲν τὸ παρὸν κατὰ τὴν συγκέντρωσιν, ἀλλ' ἀπεχώρησαν μετὰ 10λεπτον καὶ καθ' ἣν ὥραν ὡμίλει ὁ ἀρχηγός των κ. Παπανδρέου.

Οἱ ἀνωτέρω ἐξήγησαν ὅτι, λόγῳ ἐπειγούσης φύσεως ἐργασίας των, ἠναγκάσθησαν νὰ ἀποχωρήσουν ἐκ τῆς συγκεντρώσεως.

Εἰς τὴν κοινοβουλευτικὴν ὁμάδα τῆς Ε. Κ. ὡμίλησεν ὁ κ. Παπανδρέου, ὁ ὁποῖος ἀνεφέρθη κυρίως εἰς τὸν «ἀνένδοτον» ἀγῶνα, ὡς ἐπίσης καὶ εἰς τὴν συγκέντρωσιν τῆς Ε. Κ., κατὰ τὴν ὁποίαν, ὡς εἶπε, «θὰ ἀκουσθῇ καὶ πάλιν ἡ φωνὴ τοῦ λαοῦ ὅτι ἡ κυβέρνησις εἶναι παράνομος καὶ ὅτι πρέπει νὰ ἀποκατασταθῇ ἡ ὁμαλὴ λειτουργία τοῦ κοινοβουλευτικοῦ πολιτεύματος».

Ἐπανέλαβε τὰ γνωστὰ συνθήματα τοῦ «ἀνενδότου» ἀγῶνος, διὰ «τίμιον κράτος», «τίμιον ἐκλογικὸν σύστημα», καὶ «τιμίας ἐκλογάς» καὶ ἐν συνεχείᾳ ἐξέφρασε τὴν ἀπόλυτον αἰσιοδοξίαν του διὰ τὴν συγκέντρωσιν τῆς προσεχοῦς Πέμπτης, εἶπε δὲ ὅτι «ὁ λαὸς τῆς πρωτευούσης θὰ ζήσῃ ἱστορικὴν ἡμέραν».

Οἱ βουλευταὶ ἐκ τῶν ἐπαρχιῶν παρέσχον ἐν συνεχείᾳ τὴν διαβεβαίωσιν ὅτι κατὰ τὴν συγκέντρωσιν τῆς προσεχοῦς Πέμπτης θὰ τὴν ἐνισχύσουν μὲ «λαϊκὰς ἐπιτροπὰς» ἐκ τῶν ἐπαρχιακῶν κέντρων.

ΑΝΕΝΕΩΘΗ ΔΙ' ΕΝ ΕΤΟΣ Η ΕΜΠΟΡΙΚΗ ΣΥΜΦΩΝΙΑ ΕΛΛΑΔΟΣ — ΜΑΡΟΚΟΥ

ΡΑΜΠΑΤ, 15.— Ἡ ἰσχὺς τῆς ἐμπορικῆς συμφωνίας μεταξὺ Μαρόκου καὶ Ἑλλάδος ἀνενεώθη δι' ἓν εἰσέτι ἔτος. Ἡ συμφωνία προβλέπει εἰσαγωγὴν ἐξ Ἑλλάδος σπόγγων, οἴνων, σταφίδος, εἰδῶν ἁλιείας, οἰκιακῶν σκευῶν, μαρμάρων, σιδηροπυρίτου, προϊόντων βυρσοδεψίας κλπ.

ΕΠΙΣΤΗΜΟΝΙΚΟΝ ΣΥΝΕΔΡΙΟΝ ΕΙΣ ΑΘΗΝΑΣ

ΒΙΕΝΝΗ, 15.— Εἰς Ἀθήνας θὰ πραγματοποιηθῇ ἀπὸ 19—23 τρέχοντος ἐπιστημονικὸν συνέδριον ἀφορὸν τὴν συγκέντρωσιν πληροφοριῶν δι' ἰσότοπα.

ΚΑΤΑ ΤΗΝ ΧΘΕΣΙΝΗΝ ΤΟΥ ΣΥΝΕΔΡΙΑΣΙΝ

ΤΟ ΔΗΜΟΤΙΚΟΝ ΣΥΜΒΟΥΛΙΟΝ ΗΣΧΟΛΗΘΗ ΜΕ ΕΝΔΙΑΦΕΡΟΝΤΑ ΘΕΜΑΤΑ ΤΗΣ ΠΟΛΕΩΣ

Συζήτησις περὶ ἑνοποιήσεως τῶν ἀθλητικῶν σωματείων

ΖΗΤΟΥΝΤΑΙ ΠΙΣΤΩΣΕΙΣ ΔΙΑ ΣΧΟΛΕΙΑ ΑΝΑΛΦΑΒΗΤΩΝ

ΑΠΕΦΑΣΙΣΘΗΣΑΝ ΑΙ ΥΠΟΤΡΟΦΙΑΙ ΤΟΥ ΑΡΣΑΚΕΙΟΥ

Τὴν 8ην μ. μ. χθὲς συνῆλθον εἰς συνεδρίασιν τὰ μέλη τοῦ δημοτικοῦ συμβουλίου πρὸς συνέχισιν τῆς διακοπείσης τὴν παρελθοῦσαν Δευτέραν συνεδριάσεως.

Πρὸ τῆς ἐξετάσεως τῶν θεμάτων τῆς ἡμερησίας διατάξεως, ἡ κ. Κουρλαμπᾶ γνωρίζει πρὸς τὸ Σῶμα, ὑπὸ τὴν ἰδιότητά της ὡς μέλους τῆς Ἐπιτροπῆς κατὰ τοῦ Ἀναλφαβητισμοῦ, ὅτι λόγῳ περικοπῆς τῶν πιστώσεων τοῦ Ὑπουργείου ,διεκόπη ἡ λειτουργία ὀκτὼ νυκτερινῶν δημοτικῶν σχολείων εἰς τὸν νομόν.

«Ὁ ἀντίκτυπος ὑπῆρξεν αἰσθητός, ἰδίᾳ εἰς τὴν πόλιν μας. Οὕτω ἔπαυσε λετουργοῦν τὸ 25ον νυκτερινὸν δημοτικὸν σχολεῖον περιοχῆς Ἀγίας Παρασκευῆς καὶ δὲν συνεστήθη σχολεῖον εἰς περιοχὴν Βλατεροῦ, ὅπου ὑφίσταται μεγίστη ἀνάγκη συστάσεως ἑνὸς τοιούτου σχολείου διὰ τοὺς ἀναλφαβήτους. Δι' ἕκαστον σχολεῖον ἀπαιτεῖται ποσὸν 4.100 δραχμῶν».

Τὸ συμβούλιον ἀποφασίζει ὅπως ἀποστείλῃ τηλεγράφημα διαμαρτυρίας εἰς τὸ Ὑπουργεῖον Παιδείας καὶ χορηγήσῃ ἐκτάκτως ποσὸν 8.200 δραχ., ἵνα λειτουργήσουν τὸ 25ον δημοτικὸν σχολεῖον καὶ ἓν τοιοῦτον εἰς συνοικίαν Βλατεροῦ.

Παπαδημητρίου: Ὑπάρχουν τόσαι καὶ τόσαι κυρίαι δημοδιδασκάλισσαι εἰς τὰς Πάτρας, μὴ ἐργαζόμεναι καὶ ἀσχολούμεναι μὲ τὸ κοὶμ - κάν. Δὲν θὰ ἠμποροῦσαν αὐταὶ νὰ ἀναλάβουν τὸ θεάρεστον αὐτὸ ἔργον;

(Ἀπάντησις δὲν ἐδόθη...).

Ὁ κ. Γαλανούλιας λέγει, ὅτι ἡ ἀρκτικὴ πλευρὰ τῆς πόλεως, ἤτοι ὁ συνοικισμὸς Ἀγυιᾶς — Τερψιθέας κλπ., ἔχει τελείως ἐγκαταλειφθῆ χωρὶς δίκτυον ὑπονόμων, χωρὶς ὁδοὺς σκυροστρωμένας κ. ἄ.

Πρόεδρος (Λέμης): Τὸ ἴδιον παρατηρεῖται καὶ εἰς τὸν συνοικισμὸν Χαλκωματᾶ - Τέρψης. Ὁ κ. Δήμαρχος ἐζήτησεν ἐνίσχυσιν ἐκ τοῦ Ο.Α.Α.Α. διὰ τὴν ἐκτέλεσιν ἔργων εἰς τὰς συνοικίας.

Ἀθανασίου: Τώρα ποὺ ὑπάρχει ἡ μεσοβασιλεία τοῦ «Γλαύκου», νὰ ἠλεκτροφωτισθῆ ἡ συνοικία Ἀγυιᾶς.

Δήμαρχος: Μὲ ξενίζουν, σᾶς ὁμολογῶ, αὐτὰ τὰ ὁποῖα λέγετε, διότι αὐτὴν τὴν ἐποχὴν γίνεται κοσμογονία εἰς τὸν Δῆμον Πατρέων. Πῶς, λοιπόν, ὁμιλεῖτε περὶ ἐγκαταλείψεως τῶν συνοικιῶν, ὅταν ἐκεῖ ἔγιναν ἔργα καὶ γίνωνται ἔργα;

Ἀθανασίου: Κάνετε κοσμογονία ἐκεῖ ποὺ θέλετε.

Φαρμακίδης (ψιθυρίζων εἰρωνικῶς): Θὰ ἦταν τὰ φῶτα σβηστὰ καὶ δὲν εἴδαμε τὴν κοσμογονία...

Δήμαρχος (ἀγανακτισμένος): Κύριε Φαρμακίδη, νὰ ἔχετε τὸ θάρρος νὰ ὁμιλῆτε δυνατά, χωρὶς ψιθυρισμούς. Ἀλλὰ ἔτσι, δυστυχῶς, συνηθίζετε...

Ἀκολούθως, τὸ Σῶμα ἠσχολή-

ΣΥΝΕΧΕΙΑ ΕΙΣ ΤΗΝ 4ην ΣΕΛΙΔΑ

Η ΟΥΑΣΙΓΚΤΩΝ ΚΡΟΥΕΙ ΚΩΔΩΝΑ ΚΙΝΔΥΝΟΥ

ΜΕ ΤΗΝ ΒΟΗΘΕΙΑΝ ΩΡΑΙΩΝ ΓΥΝΑΙΚΩΝ ΟΙ ΡΩΣΟΙ ΚΑΤΑΣΚΟΠΟΙ ΑΠΟΣΠΟΥΝ ΠΟΛΥΤΙΜΑ ΑΜΕΡΙΚΑΝΙΚΑ ΜΥΣΤΙΚΑ!

Ἠλεκτρονικαὶ συσκευαὶ καὶ μικροσκοπικοὶ πομποὶ εἰς τὴν ὑπηρεσίαν δαιμονίων ἐρυθρῶν πρακτόρων. Γραβάτες-φωτογραφικαὶ μηχαναὶ καὶ μαγνητόφωνα εἰς τὰ ὑποδήματα! Ὁ μαγικὸς καθρέπτης ποὺ παρακολουθεῖ Ἀμερικανούς.

ΠΡΟΣΟΧΗ ! ΠΡΟΣΕΧΕΤΕ ΓΥΡΩ ΣΑΣ

ΟΥΑΣΙΓΚΤΩΝ, 15. Τὸ Πενταγωνον ἐξέδωσε διαταγὴν πρὸς τοὺς ἀξιωματικοὺς καὶ ἄνδρας τῶν Ἀμερικανικῶν ἐνόπλων δυνάμεων, ὅπως ἀγνοοῦν τὰ ἑλκυστικὰ ὀλέμματα τῶν ὡραίων Ρωσίδων. Ὁ «μεγάλος ἀδελφός», ὅπως καλοῦνται οἱ Ρῶσοι ἰθύνοντες, πιθανῶς νὰ παρακολουθῇ τὴν σκηνὴν πίσω ἀπὸ ἕνα καθρέπτην!

Ἡ διαταγὴ περιέχεται εἰς ἐγκύκλιον τοῦ ὑπουργείου Ἀμύνης ἐπὶ τῶν μεθόδων τῆς κομμουνιστικῆς κατασκοπείας, αἱ ὁποῖαι χρησιμοποιοῦνται διὰ τὴν παγίδευσιν Ἀμερικανῶν στρατιωτικῶν καὶ ἰδιωτῶν, εὑρισκομένων εἰς τὸ ἐξωτερικόν.

Ἡ ἐγκύκλιος ὑπενθυμίζει, ὅτι οἱ στρατιωτικοὶ κανονισμοὶ ἀπαγορεύουν οἱανδήποτε σεξουαλικὴν σχέσιν μεταξὺ Ἀμερικανῶν στρατιωτικῶν καὶ δημοσίων ὑπαλλήλων εὑρισκομένων εἰς τὸ ἐξωτερικόν, μὲ πολίτας τῆς Σοβιετικῆς Ἑνώσεως καὶ τῶν δορυφόρων κρατῶν.

Εἰς τὴν ἐγκύκλιον προστίθεται ὅτι ἐσημειώθησαν περιπτώσεις, ἐκτὸς ἐκείνων ποὺ ἀναγράφονται εἰς τὰ μυθιστορήματα, κατὰ τὰς ὁποίας οἱ Ἀμερικανοὶ ἐμεθύσθησαν καὶ παρεσύρθησαν εἰς σεξουαλικὰς πράξεις μετὰ ἀτόμων τοῦ αὐτοῦ ἢ τοῦ ἑτέρου φύλου, ἐνῷ ἐφωτογραφίζοντο χωρὶς νὰ τὸ καταλάβουν. Αἱ φωτογραφίαι αὐταὶ ἐχρησιμοποιήθησαν κατόπιν διὰ νὰ ἐκβιάσουν τοὺς ἐν λόγῳ Ἀμερικανούς, ὅπως ἐνεργήσουν κατασκοπείαν διὰ λογαριασμὸν τῶν κομμουνιστῶν.

Ἡ ἐγκύκλιος ἐφιστᾷ τὴν προσοχὴν καὶ ἐπὶ τῶν μικροφωνικῶν συσκευῶν ἐν εἴδει καρφιτσῶν γραβάτας, μικροσκοπικῶν ἠλεκτρονικῶν πομπῶν εἰς τὰς πτέρνας τῶν ὑποδημάτων καὶ τὴν λῆψιν φωτογραφιῶν μὲ ὑπερύθρους ἀκτῖνας εἰς τὸ σκότος.

Εἰς τὴν ἐγκύκλιον τοῦ Πενταγώνου ἀναφέρεται, ὅτι ὁ διπλοῦς καθρέπτης, ὁ ὁποῖος εἶναι προσφιλὲς θέμα τῶν μυθιστοριογράφων, ἐχρησιμοποιήθη εἰς πολλὰς περιπτώσεις εἰς δωμάτια ξενοδοχείων. Πρόκειται περὶ εἰδικῆς ὑάλου, ἡ ὁποία ἔχει τὴν ἐμφάνισιν καθρέπτου δι' ἐκεῖνον ὁ ὁποῖος εὑρίσκεται ἐντὸς τοῦ δωματίου, ἀλλὰ μέσῳ τῆς ὁποίας δύναται νὰ διακρίνῃ τις σαφῶς τὰ ἀντικείμενα, κρυπτόμενος ὄπισθεν αὐτῆς.

Ἐντὸς τῶν ἡμερῶν

Ἱδρύεται εἰς Πάτρας παράρτημα τῆς ἑταιρίας Ἑλληνικῶν Σπουδῶν

Χθὲς διῆλθον ἀπὸ τὴν πόλιν μας ὁ πρόεδρος τῆς Ἑταιρίας Ἑλληνικῶν Σπουδῶν, πρώην ὑπουργὸς τῆς Παιδείας κ. Χριστόφορος Στράτος καὶ ὁ ἔφορος παραρτημάτων αὐτῆς κ. Παναγ. Τσελεπῆς καὶ συνηντήθησαν μετὰ ὁμάδος ἐπιλέκτων συμπολιτῶν μας. Σκοπὸς τῆς συναντήσεως ἦτο ἡ ἵδρυσις ἐν Πάτραις παραρτήματος τῆς Ἑταιρίας, ἀντηλλάγησαν δὲ εἰς ἐγκάρδιον ἀτμόσφαιραν σχετικαὶ ἀπόψεις, ἐν κατακλείδι δὲ ἀπεφασίσθη ἡ ἐντὸς τῶν ἀμέσως προσεχῶν ἡμερῶν ἵδρυσις παραρτήματος τῆς πόλεώς μας.

Σημειωτέον, ὅτι ἡ Ἑταιρία Ἑλληνικῶν Σπουδῶν, σκοπὸς τῆς ὁποίας εἶναι, ὡς γνωστόν, ἡ διαπίστωσις καὶ ἐπιστημονικὴ μελέτη τῆς γενικῆς φύσεως ἑλληνικῶν προβλημάτων καὶ ὁ προγραμματισμὸς διὰ τὴν ἐπίλυσίν των, διαθέτει παραρτήματα εἰς τὰς μεγαλυτέρας πόλεις τῆς Ἑλλάδος καὶ ἐργάζεται ἀόκνως διὰ τῆς διοργανώσεως διαλέξεων, τῆς ἐκδόσεως βιβλίων καὶ περιοδικῶν, τῆς ἱδρύσεως βιβλιοθηκῶν, ἀναγνωστηρίων κλπ.

ΜΕΤΑΒΑΙΝΩΝ ΕΙΣ ΚΥΠΡΟΝ

ΑΦΙΚΕΤΟ ΕΙΣ ΠΑΤΡΑΣ ὁ ἔγγονος τοῦ Τσῶρτσιλ

ΤΟ ΑΕΡΟΠΛΑΝΟΝ ΤΟΥ ΠΡΟΣΕΓΕΙΩΘΗ ΑΝΑΓΚΑΣΤΙΚΩΣ ΕΙΣ ΤΟΝ ΑΡΑΞΟΝ

Ἀφίχθη χθὲς ἐνταῦθα ὁ ἔγγονος τοῦ τέως πρωθυπουργοῦ τῆς Μ. Βρεταννίας Τσῶρτσιλ, Οὐΐνστων Τσῶρτσιλ, 22 ἐτῶν, μετὰ τοῦ Γερμανοῦ φίλου του Ἄνμπαν Φὸν Μπόλεν, τῆς οἰκογενείας τῶν Κρούπ. Οἱ δύο νέοι ἐταξίδευον μὲ ἰδιωτικὸν ἀεροπλάνον ἐξ Ἰταλίας πρὸς Κύπρον, συνεπείᾳ ὅμως ἐξαντλήσεως τῶν καυσίμων τοῦ ἀεροσκάφους των, ἠναγκάσθησαν νὰ προσγειώσουν αὐτὸ εἰς τὸ ἀεροδρόμιον Ἀράξου.

Ὁ ἔγγονος Οὐΐνστων Τσῶρτσιλ μετὰ τοῦ φίλου του διευνυκτέρευσαν ἐνταῦθα (εἰς τὸ ξενοδοχεῖον «Μαζέστικ»), σήμερον δὲ θὰ μεταβοῦν εἰς Ἄραξον καὶ ἐκεῖθεν διὰ τοῦ ἀνεφοδιασθέντος διὰ καυσίμων ὑλῶν ἰδιωτικο