Ἀθλητική Ζωή

ΕΙΣ ΣΥΝΑΓΕΡΜΟΝ ΟΙ ΦΙΛΑΘΟΛΟΙ ΔΙΑ ΤΟΥΣ ΑΥΡΙΑΝΟΥΣ ΑΓΩΝΑΣ Β' ΕΘΝΙΚΗΣ ΚΑΙ Α' ΚΑΤΗΓΟΡΙΑΣ

ΔΙΑΜΑΡΤΥΡΙΑ ΤΟΥ ΑΠΟΛΛΩΝΟΣ

Σήμερον τὴν ἀσπέραν ἀναμένονται εἰς Πάτρας οἱ ποδοσφαιρισταὶ τῆς 'Ελευθερουπόλεως 'Αθηνῶν, οἱ ὁποῖοι αὔριον τὸ ἀπόγευμα θὰ τεθοῦν ἀντιμέτωποι εἰς τὸ στάδιον τοῦ Πατραϊκοῦ διὰ τὸ πρωτάθλημα τῆς Β' 'Εθνικῆς Κατηγορίας. 'Ο ἀγὼν μεταξὺ τῶν δύο ὁμάδων ἀναμένεται μὲ ζωηρὸν ἐνδιαφέρον ἀπὸ τοὺς φιλάθλους μας καὶ θεωρεῖται ἀποφασιστικῆς σημασίας διὰ τὸν Πατραϊκόν.

'Εξ ἄλλου, σήμερον τὸ ἀπόγευμα ἀναχωροῦν εἰς Ρόδον οἱ παῖκται τῆς Παναχαϊκῆς, οἱ ὁποῖοι ἐπίσης δίδουν αὔριον κρίσιμον ἀγῶνα πρὸς τὸν ἐκεῖ ἰσχυρὸν Διαγόραν.

Ο ΑΥΡΙΑΝΟΣ ΑΓΩΝ ΜΕΤΑΞΥ ΟΛΥΜΠΙΑΚΟΥ ΚΑΙ ΑΠΟΛΛΩΝΟΣ

Τὴν πρωΐαν αὔριον θὰ τελεσθῇ εἰς τὸ γήπεδον τοῦ 'Ολυμπιακοῦ ὁ ἀγὼν πρωταθλήματος Α' κατηγορίας μεταξὺ τῶν ὁμάδων 'Ολυμπιακοῦ καὶ 'Απόλλωνος. 'Η συνάντησις παρουσιάζει ἐνδιαφέρον κυρίως ἀπὸ βαθμολογικῆς πλευρᾶς καὶ διὰ τοῦτο προβλέπεται νὰ συγκεντρώσῃ εἰς τὸ γήπεδον σημαντικὸν ἀριθμὸν φιλάθλων. 'Η ὁμὰς ποὺ θὰ νικήσῃ αὔριον, θὰ συγκεντρώνῃ πλέον τὰς μεγαλυτέρας πιθανότητας νὰ κατακτήσῃ τὸν τίτλον τοῦ τοπικοῦ πρωταθλητοῦ.

Σχετικῶς ἐγνώσθη, ὅτι ὁ 'Απόλλων θὰ παρατάξῃ πλήρη καὶ ἰσχυρὰν σύνθεσιν, ἐνῷ ὁ 'Ολυμπιακὸς θὰ κατέλθῃ εἰς τὸν ἀγῶνα μὲ τὴν δυναμικὴν ὁμάδα, μὲ τὴν ὁποίαν ἐξῆλθεν ἰσόπαλος τῆς Θυέλλης 1—1.

Η ΘΥΕΛΛΑ ΕΙΣ ΤΗΝ ΖΑΚΥΝΘΟΝ

Αὔριον τὸ ἀπόγευμα εἰς τὴν Ζάκυνθον θὰ διεξαχθῇ ὁ ἀναβληθεὶς λόγῳ κακοκαιρίας ἀγὼν τοῦ Κυπέλλου 'Ελλάδος, μεταξὺ τῶν ὁμάδων τῆς Θυέλλης Πατρῶν καὶ τοῦ 'Απόλλωνος Ζακύνθου. 'Ο νικητὴς τοῦ ἀγῶνος θὰ ἀντιμετωπίσῃ τὴν 26ην τρέχοντος τὴν Α. Ε. Αἰγίου.

ΟΙ ΔΙΑΙΤΗΤΑΙ ΤΩΝ ΤΟΠΙΚΩΝ ΑΓΩΝΩΝ ΠΡΩΤΑΘΛΗΜΑΤΟΣ

Οἱ διαιτηταὶ καὶ ἐπόπται τῶν αὐριανῶν ἀγώνων τοῦ τοπικοῦ καὶ περιφερειακοῦ πρωταθλήματος ἔχουν ὡς ἑξῆς:

'Ολυμπιακὸς — 'Απόλλων: Διαιτητὴς τῆς ΕΠΟ, ἐπόπται οἱ κ. κ. Φαρμάκης καὶ Μπακαλάκος.

Α. Ε. Αἰγίου — Πανηλειακός: Διαιτητὴς ὁ κ. Λεβιθόπουλος, ἐπόπται οἱ κ. κ. Γκλιάτης καὶ Θούας.

'Ολυμπιακὸς 'Αργοστολίου — Κόροιδος: Διαιτητὴς ὁ κ. Φίλιας, ἐπόπται οἱ κ. κ. Βλαχάκης καὶ Λουκίδης.

'Απόλλων Ζακύνθου — Θύελλα Πατρῶν (Κύπελλον 'Ελλάδος): Διαιτητὴς ὁ κ. Βαλλιάνος.

Ο Σ.Φ.Ο. ΑΠΟΛΛΩΝΟΣ ΚΑΛΕΙ ΤΟΥΣ ΟΠΑΔΟΥΣ ΤΟΥ ΕΙΣ ΣΥΝΑΓΕΡΜΟΝ

'Εκ μέρους τοῦ Δ. Σ. τοῦ Σ. Φ.Ο. τοῦ 'Απόλλωνος ἐστάλη πρὸς δημοσίευσιν ἡ κάτωθι ἀνακοίνωσις:

«Φίλαθλοι, ὁπαδοὶ καὶ μέλη τοῦ δημοφιλοῦς 'Απόλλωνος, κανεὶς μας νὰ μὴν λείψῃ αὔριον ἀπὸ τὸ γήπεδον, ὅπου οἱ ἕνδεκα λεβέντες μας, κάτω ἀπὸ τὴν εὐγενῆ καὶ ἀθλητικωτάτην ὑποστήριξίν μας, θὰ μᾶς χαρίσουν περιφανὴ θρίαμβον, δίδοντας σὲ μᾶς τὴν χαρὰ τῆς νίκης, ὅπως ἐγένετο καὶ εἰς τὸ κύπελλον μὲ τὸ 4—1, μαζὶ δὲ καὶ τὸ βέτο τῆς πανηγυρικῆς εἰσόδου μας εἰς τὴν Β' 'Εθνικήν.

Σύνθημά μας: 'Η νίκη εἶναι δική μας.

'Ο Πρόεδρος
'Αναστάσιος Κωνσταντινίδης»

'Επίσης ὑπὸ τοῦ γενικοῦ ἀρχηγοῦ τοῦ 'Απόλλωνος καλοῦνται οἱ κάτωθι ποδοσφαιρισταί, ὅπως αὔριον καὶ ὥραν 8.15 π. μ. εὑρίσκωνται εἰς τὰ γραφεῖα τοῦ συλλόγου:

Τζουβελέκης, Μέξης, Ρουμᾶνος, Παυλᾶτος, Γκίρης, Θεόφιλος, Αὐγερινός, Ξανθόπουλος, Σωτηρόπουλος, 'Αναργύρου, Αὐγερινόπουλος Ι καὶ ΙΙ, Ζέρβας, Γκίκας, Σταθᾶτος, Παπαδόπουλος, Παναγιωτόπουλος καὶ 'Αντωνόπουλος.

ΠΡΟΣΚΛΗΣΙΣ ΠΑΙΚΤΩΝ ΤΟΥ ΠΑΤΡΑ·Ι·ΚΟΥ Ο. Φ.

Καλοῦνται οἱ κάτωθι παῖκται τοῦ Πατραϊκοῦ Ο. Φ., ὅπως αὔριον Κυριακὴν καὶ ὥραν 10.30' π. μ. εὑρισκωνται εἰς τὴν λέσχην τοῦ 'Ομίλου των:

Τσοῦμπος, Μπούμης, Φανός, Μεντζελόπουλος, Γιαλούσης, Παολίνος, Παπαδόπουλος, Τσιμιγκᾶτος, Λειχούνας, Σόκαλης, Μουρκιώτης, Ζαφειρόπουλος Ι καὶ ΙΙ, Μουζάκης, Σόμπολας, Ζερβίτας καὶ Γερογιάννης.

ΑΓΩΝ ΜΕΤΑΞΥ ΤΗΣ Β' ΠΑΤΡΑ·Ι·ΚΟΥ ΚΑΙ Β' Π.Γ.Ε.

Πρὸ τοῦ αὐριανοῦ ἀγῶνος μεταξὺ Πατραϊκοῦ — 'Ελευθερουπόλεως, θὰ διεξαχθῇ φιλικὸς ἀγὼν μεταξὺ τῶν Β' ὁμάδων Πατραϊκοῦ καὶ Παναχαϊκῆς.

ΔΙΑΜΑΡΤΥΡΙΑ ΤΟΥ ΑΠΟΛΛΩΝΟΣ ΠΑΤΡΩΝ ΠΡΟΣ ΤΗΝ Ε.Π.Ο.

Πρὸς τὴν ΕΠΟ, τὴν Προεδρίαν τῆς Κυβερνήσεως, Γενικὴν Γραμματείαν 'Αθλητισμοῦ καὶ τὸν τοπικὸν Τύπον ἀπεστάλη χθὲς τὸ ἀκόλουθον τηλεγράφημα τοῦ 'Απόλλωνος Πατρῶν, εἰς ἔνδειξιν διαμαρτυρίας διὰ τὴν ἀπόφασιν τῆς ΕΠΣΠ, ὅπως καλέσῃ 'Αθηναῖον διαιτητὴν κατὰ τὸν αὐριανὸν ἀγῶνα 'Ολυμπιακοῦ — 'Απόλλωνος:

«Πειθαρχοῦντες ἀπόφασιν 'Ενώσεως Πατρῶν, κατερχόμεθα εἰς ἀγῶνα πρωταθλήματος Κυριακὴν 9ην Δεκεμβρίου μὲ 'Ολυμπιακὸν Πατρῶν, πλὴν διαμαρτυρόμεθα ἐντόνως δι' αὐθαίρετον καὶ ἐκπρόθεσμον ἀποστολὴν τηλεγραφήματος ὑμῖν παρὰ τοῦ προέδρου 'Ολυμπιακοῦ καὶ 'Ενώσεως κ. Σκλάβου, αἰτοῦντος ἀποστολὴν διαιτητοῦ, ἐν γνώσει ἀπόψεών μας, ὅπως ὁ διαιτητὴς ὁρισθῇ διὰ κλήρου ἐκ τῶν ἐν Πάτραις εὑρισκομένων, ἐπιφυλασσόμενοι παντὸς ἑτέρου δικαιώματός μας.

'Απόλλων Πατρῶν, ὁ πρόεδρος Θ. 'Αντωνόπουλος».

Η «ΠΑΡΤΙΖΑΝ» ΘΑ ΕΛΘΗ ΕΙΣ ΑΘΗΝΑΣ ΤΑ ΧΡΙΣΤΟΥΓΕΝΝΑ

'Εγνώσθη ἐξ 'Αθηνῶν, ὅτι οἱ 'Απόλλων καὶ Πανιώνιος «ἔκλεισαν» ὁριστικῶς διὰ τὴν περίοδον τῶν ἑορτῶν τὴν περίφημον Γιουγκοσλαβικὴν ὁμάδα Παρτιζάν, ἐπὶ διετίαν πρωταθλήτριαν τῆς χώρας της καὶ ἤδη ἐπὶ κεφαλῆς τοῦ ἐφετεινοῦ πρωταθλήματος. 'Η Παρτιζὰν θὰ δώσῃ, κατὰ πᾶσαν πιθανότητα, καὶ τρίτον ἀγῶνα εἰς τὴν Κατερίνην, μὲ ἀντίπαλον τὸν Πιερικόν.

ΦΑΡΜΑΚΕΙΑ

—ΔΙΑΝΥΚΤΕΡΕΥΟΝΤΑ

Παπαδημητρίου 'Αντ. Πλ. Γεωργίου Α', Κομνηνὸς Γεώργ. Στ. Βουλγάρεως 35.

—ΣΥΝΤΑΓΑΙ Ι.Κ.Α.

Γεωργαντοπούλου κληρον. 'Αλεξ. 'Υψηλάντου 143, Εὐαγγελοπούλου κληρον. Γερμανοῦ 35, Κουρλαμπᾶ - Κουνινιώτη Θ. 'Αγ. Νικολάου 38, Καλλιβωκᾶς Κωνστ. Κολοκοτρώνη 46, Μακρυγένη κληρον. Μαιζῶνος 112, Μανδραγοῦ Χριστ. 'Αλ. 'Υψηλάντου 156, Παπαδημητρίου 'Αν. Πλ. Γεωργίου Α', Πρόβος Βλ. Γερμανοῦ 117, Πουλίδας Παν. 'Αγ. 'Ανδρέου 95, Ραβαζούλας 'Ιωάν. Γερμανοῦ 1, Ρηγοπούλου 'Ελένη 'Αγ. 'Ανδρέου 114, Τριανταφυλλόπουλος Χρ. Γερμανοῦ 146.

ΠΩΛΟΥΝΤΑΙ ΔΙΑΜΕΡΙΣΜΑΤΑ τῶν 2, 3 καὶ 4 κυρίων δωματίων εἰς τὴν εἰκονιζομένην ὑπὸ ἀνέγερσιν γωνιαίαν πολυκατοικίαν ἐπὶ τῆς ὡραιοτάτης Λεωφόρου Ἕλλ. Στρατιώτου καὶ Κύπρου, ἰδιοκτησίας καὶ κατασκευῆς κ. Τηλ. Ρόδη. Ὅλα τὰ σύγχρονα μέσα, κεντρικὴ θέρμανσις, ἀνελκυστήρ, βοηθητικοὶ χῶροι, 7 γκαράζ, ἐλευθέρα θέα πρὸς ὅλους τοὺς ὁρίζοντας, πολυτελὴς κατασκευὴ καὶ μὲ μεγάλον κοινόχρηστον ἀνθόκηπον. Τιμὴ ἀπὸ 220 λίρας κατὰ κύριον δωμάτιον. Πληροφορίαι 'Ιωάννην Πολίτην, δικηγόρον, Πατρέως 31, τηλέφωνον 31—05

ΠΡΟΤΥΠΟΣ ΚΛΙΝΙΚΗ

ΜΑΙΕΥΤΙΚΗ — ΧΕΙΡΟΥΡΓΙΚΗ ΓΥΝΑΙΚΟΛΟΓΙΚΗ

ΓΕΩΡΓΙΟΥ Π. ΜΑΛΛΙΟΥ

ΜΑΙΕΥΤΗΡΟΣ ΧΕΙΡΟΥΡΓΟΥ ΓΥΝΑΙΚΟΛΟΓΟΥ

τ. ἰατροῦ Μαιευτηρίου «ΑΛΕΞΑΝΔΡΑ»

τ. ἰατροῦ Μαιευτηρίου «ΕΛΕΝΑΣ»

'Εξοπλισμὸς τέλειος — Θερμοκοιτὶς προώρων βρεφῶν

ΑΘ. ΔΙΑΚΟΥ & ΓΟΥΝΑΡΗ (Γωνία 'Υψηλῶν 'Αλωνίων)

ΤΗΛΕΦ. 22—26

Πατρινὰ ἡμερονύκτια

ΣΤΑ ΠΕΤΑΧΤΑ

'Ο καιρὸς χθὲς ἦταν θαυμάσιος καὶ ἡ ἡλιοφάνεια ἔδωσε τὴν εὐκαιρία σὲ πολλοὺς συμπολίτας ν' ἀπολαύσουν «λιακάδα» στα Ψηλὰ - 'Αλώνια, Κάστρο, Πάρκο 'Αγίου 'Ανδρέου κλπ.

—Οἱ χωρικοὶ ἐλπίζουν ὅτι θὰ μπορέσουν νὰ καλλιεργήσουν τὴν γῆ, ἐὰν διατηρηθῇ ἡ ἀνεμβρία μέχρι τῶν Χριστουγέννων.

—Τὰ χωράφια ἐξακολουθοῦν νὰ εἶναι «βαλτωμένα» ἀπὸ τὰ πολλὰ νερὰ ποὺ ἔπεσαν.

—Πάντως, οἱ πατάτες ὑπέστησαν μεγάλες καταστροφές, ποὺ σὲ ὡρισμένες περιφέρειες φθάνουν σχεδὸν στὸ 100%.

=Τὰ πορτοκάλια — ἰδίως οἱ χαμάδες — πωλοῦνται πρὸς 1 ἕως 2 δραχμὲς τὸ κιλόν.

—Οἱ παραγωγοὶ τὰ δίδουν σὲ ἐξευτελιστικὲς τιμές, φοβούμενοι μήπως μείνουν καὶ σαπίσουν στὰ περιβόλια.

=Τὸ Τμῆμα τῆς Τροχαίας Κινήσεως καταβάλλει ἀξιεπαίνους προσπαθείας γιὰ τὴν τήρησιν τῆς καλῆς κυκλοφορίας πεζῶν καὶ ὀχημάτων στὴν πόλιν μας καὶ μέχρι σήμερα ἔχει ἐπιτύχει λαμπρὰ ἀποτελέσματα.

—Δυὸ φορὲς τὸ δεκαήμερον εἰδικὸν ἀστυνομικὸν αὐτοκίνητον περιέρχεται τοὺς κεντρικοὺς δρόμους καὶ διὰ μεγαφώνων δίνει ὁδηγίες στοὺς πεζούς, ὥστε νὰ κυκλοφοροῦν στὰ πεζοδρόμια καὶ διὰ τῶν διαβάσεων.

—Γιὰ νὰ ἐπιτύχῃ ἡ Τροχαία, πρέπει νὰ βοηθηθῇ ἀπὸ τὸ κοινό.

—Μία συνεργασία καὶ ἀμοιβαία κατανόησι θὰ συντελέσουν στὴν ἐπιτυχία τοῦ σκοποῦ.

—'Η σχολαστικότητα καὶ ἡ μεγάλη αὐστηρότητα ποὺ ἐπιδεικνύουν μερικὰ ὄργανα, δὲν εἶναι συντελεστὴς προόδου

—Στὸ σύνολόν τους, ὅμως — αὐτὸ ἀναγνωρίζεται — τὰ ἀστυνομικὰ ὄργανα ἐπιτελοῦν καλῶς τὸ καθῆκον τους.

=Κίνησις παρατηρεῖται στὸ Ληξιαρχεῖον τῆς Δημαρχίας, κυρίως αὐτῶν ποὺ ἐπιθυμοῦν νὰ ἐκδώσουν πιστοποιητικὰ δι' ἀπόκτησιν ἐκλογικοῦ βιβλιαρίου.

—'Η ὑπηρεσία ἐργάζεται συστηματικῶς καὶ ταχέως, ὥστε ἐξυπηρετοῦνται ὅλοι οἱ προσερχόμενοι κατὰ τὸν καλύτερον τρόπον.

ΣΤΑΥΡΟΛΕΞΟΝ ΑΡΙΘ. 126

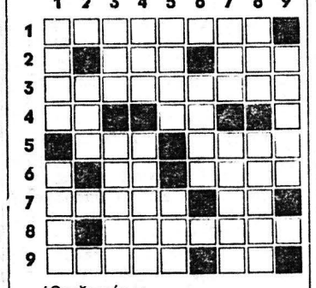

'Οριζοντίως:

1. Λέξις ποὺ εἶναι γραμμένη σὲ πολλὰ προσόψια.
2. Δὲν εἶναι ἡ ἴδια, ἀλλὰ καὶ δὲν διαφέρει (ἀντιστρ.). — Τὰ ἀρχικὰ ἀθλητικοῦ σωματείου τοῦ 'Ηρακλείου Κρήτης.
3. Ἔργον τοῦ συγγραφέως αὐτοῦ παρεστάθη τὸ καλοκαίρι ἀπὸ τὸν 'Οργανισμὸν 'Εθνικοῦ Θεάτρου, στὸ 'Ωδεῖον 'Ηρώδου 'Αττικοῦ τῶν 'Αθηνῶν.
4. Συμβατικὴ γραφὴ μονάδος τῆς μηχανικῆς. — Δύο ὅμοια... χιτλερικά.
5. 'Απαντάει σὲ ὅλες τὶς γλῶσσες. — Ἕνα ρῆμα σχετικὸ μὲ φίδι.
6. 'Αντιστρ. ὑγρὸν σύμφωνον. — Ἕνας ἀπὸ τοὺς πρώτους ἀνθρώπους.
7. 'Αντιστρ. ἑβραϊκὸ ἀνδρικὸ ὄνομα. — 'Αντικαθιστοῦν τὴν σφραγίδα σέ ἀντίγραφα ἐπισήμων ἐγγράφων.
8. Ρῆμα ποὺ ἐκφράζει ἰσχυρὰν δόνησιν.
9. Στεγασμένη δίοδος (πληθ.). — 'Εκφράζουν ἀρίστην ποιότητα.

Καθέτως:

1. 'Εξέχουσα γωνία (δημ.). — Τὸ ζῶον αὐτὸ εἶναι τὸ ἐκλογικὸν σύμβολον τοῦ Δημοκρατικοῦ κόματος τῶν ΗΠΑ.
2. 'Υπάρχουν στὴν 'Ολλανδία.
3. Τραγικὸς ἥρως σαιξπηρικοῦ ἔργου. — Τροφὴ πολλῶν ζώων.
4. Τὸ πρώτο συνθετικὸν τοῦ ὀνόματος ἀγγλοσαξωνικῶν πόλεων. — Εἶναι εὐχάριστη στὴ θέα.
5. 'Η γενικὴ ἀριθμητικοῦ. — 'Αντιστρ. γραφὴ τελικοῦ συνδέσμου.
6. Πρέπει νὰ ἔχῃ ἀντίκρυσμα.
7. Ξενικὴ ἔκφρασις ἀποχρώσεως. — Μὲ τὴν προέλευσι σχετικὴ λέξης (δημ.).
8. Τῶν τυφλῶν ὅρασις. — 'Απαραίτητη στὴν ὁδοποιΐαν.
9. 'Ιερὸς λόφος (μὲ ἄρθρον).

****

Η ΛΥΣΙΣ ΤΟΥ ΥΠ' ΑΡΙΘ. 125

'Οριζοντίως: 1) ΓΑΕΤΑ. — Ε. Ο.Τ. 2) ΕΦΡΙΞΑΝ. 3) ΡΗΓΜΑ. — ΥΑΣ. 4) ΜΝ (Μήνη). — ΩΡΙΩΝΑ. 5) ΑΙΩΝΙΑ. 6) ΝΑΣ. — Ο ΛΕΩΝ. 7) ΙΖ' (17ος). — ΜΝΗΣΤΗ. 8) ΚΕΝΑ. — ΣΟΥΤ. 9) ΑΙΩΝΕΣ. — ΣΙ.

Καθέτως: 1) ΓΕΡΜΑΝΙΚΑ. 2) ΑΦΗΝΙΑΖΕΙ. 3) ΕΡΓ. — ΩΣ. — ΝΩ. 4) ΤΙΜΩΝ — ΜΑΝ. 5) ΑΞΑΡΙΟΝ. 6) ΣΤΗΛΑΙ. 7) ΕΝΥΩ — ΕΣΥ. 8) ΑΝ — ΩΤΟΣ. 9) ΤΙΣΑ —ΝΗΣΙ.

ΚΑΡΤ — ΠΟΣΤΑΛ
ΠΑΙΔΙΚΑ — ΒΙΒΛΙΑ
ΠΑΙΧΝΙΔΙΑ — ΕΠΙΤΡΑΠΕΖΙΑ
ΠΑΙΧΝΙΔΙΑ — ΔΙΑΦΟΡΑ
ΔΕΝΔΡΑ — ΣΤΟΛΙΔΙΑ
ΦΩΤΑ — ΔΕΝΔΡΩΝ
ΜΠΙΜΠΕΛΟ — ΔΙΑΦΟΡΑ
ΚΑΖΑΜΙΕΣ — ΗΜΕΡΟΛΟΓΙΑ

"ΤΟΥΛΑΣ - ΜΑΥΡΑΚΟΣ,,

ΕΡΜΟΥ 45

ΠΑΤΡΟΝ

Τὰ πιὸ μοντέρνα σχέδια, παλτά, ταγιέρ, φορέματα εἰς τὰ μέτρα σας

ΚΟΠΤΙΚΗ - ΡΑΠΤΙΚΗ

ΕΙΡΗΝΗ ΑΝΑΓΝΩΣΤΟΠΟΥΛΟΥ

διπλωματοῦχος σχολῆς Τσοπανέλη

ΚΟΡΙΝΘΟΥ 215
ΤΗΛ. 43 - 52

ΠΕΛΟΠΟΝΝΗΣΙΑΚΑ

ΕΔΩ ΚΙ' ΕΚΕΙ

ΕΓΡΑΦΑ προχθὲς γιὰ τὸ φτωχὸ παιδὶ τοῦ χωριοῦ, ποὺ περιμένει κι' αὐτὸ ἕνα δωράκι τὶς ἅγιες μέρες τῶν Χριστουγέννων, μιὰ φούστα, ἕνα πουλοβεράκι, ἕνα ζευγάρι παπούτσια.

Μ' εὐχαρίστηση ἔλαβα, σχετικῶς, τὴν ἀκόλουθη ἐπιστολή:

«Φίλε κ. «Πελοποννήσιε»,

Στὸ χθεσινό σας σημείωμα γράφετε γιὰ τὸ φτωχὸ παιδὶ τοῦ χωριοῦ. 'Η ἔκκλησίς σας αὐτή, ὅπως ξέρετε, βρῆκε ἀπήχηση ἀπὸ πέρυσι καὶ ὁ κύκλος τῶν μαθητῶν τοῦ «'Αρεθείου» προσέφερε ἄφθονα παιγνίδια καὶ ἱματισμὸν στὰ παιδιὰ τῶν χωριῶν Κάλανος καὶ Κομπηγάδιον.

Σᾶς πληροφοροῦμε, ὅτι αὐτὸ ἔγινε πιὰ θεσμὸς καὶ ἔχουμε ἀρχίσει πρὸ μηνὸς τὴν συγκέντρωσι πολλῶν πραγμάτων, ποὺ θὰ πᾶμε στοὺς μικροὺς μας φίλους, ποὺ μᾶς περιμένουν, διότι τοὺς τὸ ὑποσχεθήκαμε ἀπὸ πέρυσι.

Φέτος μάλιστα, ἡ Διεύθυνσις τοῦ Σχολείου μας ἐζήτησε καὶ γιὰ τὰ παιδιὰ τρίτου χωρίου καὶ ἔτσι, ὅπως βλέπετε ἀπὸ τὸ ἀντίγραφον τοῦ Σεβαστοῦ μας κ. 'Επιθεωρητοῦ (Σ. Π. μοῦ ἀπεστάλη), ἔχουμε ἀναλάβει ὑποχρέωσιν διὰ τοὺς ἀκρίτας τῶν χωριῶν Καλάνιστρας, Καλάνου καὶ Κομπηγαδίου.

Ἔτσι, κάθε πρωῒ οἱ Συλλέκτες τοῦ Φιλοπτώχου ἑκάστης τάξεως συγκεντρώνουν τὰ δέματα τῆς ἀγάπης καὶ τῆς φιλαλληλίας.

'Επὶ πλέον δέ, ἡ Διεύθυνσις τοῦ Σχολείου μας ἐθέσπισε τὸ Κύπελλον τῆς «'Αγάπης», τὸ ὁποῖον θὰ πάρῃ ἡ τάξις ἡ ὁποία θὰ συγκεντρώσῃ τὰ περισσότερα δέματα.

Δεχθῆτε τὸν θαυμασμόν μας διὰ τὴν ἀρίστην πρωτοβουλίαν ποὺ ἀναλαμβάνετε κάθε χρόνο.

'Ο Κύκλος τῶν μαθητῶν τοῦ 'Εκπαιδευτηρίου «'Αρέθειον»

☆

Χαίρομαι ἰδιαίτερα. Καὶ εὐχαριστῶ.

Νὰ ἕνα παράδειγμα γιὰ ὅλα τὰ σχολεῖα. Σταυροφορία ἀπὸ τώρα. 'Ο Σύλλογος Δημοδιδασκάλων καὶ Καθηγητῶν ἂς ἀναλάβῃ μιὰ σχετικὴ πρωτοβουλία. Σχετικῶς, ὁ Γυμνασιάρχης τοῦ Β' Θηλέων Πατρῶν κ. Μπόμπας μὲ ἐπληροφόρησεν, ὅτι εἶναι πανέτοιμος μὲ 20 κιβώτια δῶρα, φορέματα κλπ., νὰ μεταβῇ στὴ Λαμπτία μαζὶ μὲ ἐπιτροπὴ μαθητριῶν, γιὰ νὰ τὰ διανείμουν στὰ παιδιὰ τῶν ἐκεῖ χωρικῶν.

'Ο δημοδιδάσκαλος τοῦ χωρίου Μάνεσι Τριταίας μᾶς παρεκάλεσε νὰ συστήσουμε σ' ὅποιους ἐπιθυμοῦν νὰ βοηθήσουν τὰ φτωχὰ παιδάκια τοῦ χωριοῦ αὐτοῦ. Διαβιβάζω τὴν ἔκκλησή του καὶ ἀναμένω εὐχάριστες πληροφορίες.

☆

ΑΝΕΚΑΛΥΦΘΗ τελευταῖα μία νέα συσκευὴ κατὰ τῆς βαρηκοΐας, μὲ καταπληκτικὰ ἀποτελέσματα. Προτείνω νὰ γίνῃ ἕνας ἔρανος ἀπ' τὸν Πατραϊκὸ λαὸ νὰ προμηθευθοῦμε μερικὲς ἀπ' αὐτὲς τὶς συσκευὲς καὶ νὰ τὶς στείλουμε στοὺς ἁρμοδίους τοῦ 'Ελληνικοῦ Τουρισμοῦ. Τοὺς ἔχουμε σπάσει τ' αὐτιὰ μὲ τὶς διαμαρτυρίες μας γιὰ τὴν ἐγκατάλειψη τῆς πόλεως κι' αὐτοὶ κωφεύουν. Μήπως, λέγω, αὐτὲς οἱ συσκευὲς φέρουν κάνα καλὸ ἀποτέλεσμα; Γιορτὲς ἔρχονται, ἂς τοὺς κάνουμε ἕνα δωράκι κατὰ τῆς κακοήθους βαρηκοΐας τους.

☆

ΚΑΤΑ δημοσιογραφικὲς πληροφορίες ἀπὸ τὴν 'Αμερική, σημειώνει ἐκεῖ «καταπληκτικὴ ἐπιτυχία ὁ "Ομιλος Λαϊκῶν 'Ελληνικῶν Χορῶν τῆς κ. 'Ελένης Τσαούλη». Θριαμβευτικὲς οἱ παραστάσεις, παρακολουθοῦνται ἀπὸ χιλιάδες ὁμογενεῖς καὶ 'Αμερικάνους ποὺ ἀποθεώνουν τοὺς καλλιτέχνες.

'Ιδίως, συμπληρώνει ἡ εἴδησις, τὸν ἡλικίας 9 ἐτῶν Νικόλαο Πορτάλη, ποὺ «παρουσιάζεται σόλο στὸ χασάπικο καὶ στὸ ζεϊμπέκικο».

Νὰ μᾶς ζήσῃ ὁ μικρὸς αὐτὸς «τσιφτόμαγκας»! Μὲ τὸ ζεϊμπέκικο ποὺ χορεύει σόλο, δείχνει στὴν 'Αμερικὴ τὴν πρόοδο τῆς 'Ελληνικῆς νεολαίας καὶ τὶς ἐπιδόσεις της.

Κρῖμα, ὅμως, ποὺ δὲν βάλανε καὶ καμμιὰ μικρὴ «τσίφτισσα καὶ ντερμπεντέρισσα» νὰ φέρνῃ βόλτα κάνα τσιφτιτέλι καὶ καρσιλαμᾶ.... Πῶς ἀφήσανε «ἡμιτελῆ τὴν μπουζουκοζεϊμπεκία»;

Ο ΠΕΛΟΠΟΝΝΗΣΙΟΣ

ΧΘΕΣ - ΣΗΜΕΡΑ - ΑΥΡΙΟ

ΚΑΛΛΙΤΕΧΝΙΚΗ ΗΧΩ

❶—Πολλοὶ εἶναι ἐκεῖνοι οἱ θεατρόφιλοι ποὺ δὲν ἔμειναν ἱκανοποιημένοι ἀπὸ τὴς ἐδῶ ἐμφανίσεις τοῦ 'Εθνικοῦ Θεάτρου στὸ «Πάνθεον». Περίμεναν ἄλλο ρεπερτόριο κι' ὄχι αὐτὰ τὰ ἔργα ποὺ παρουσίασε, ἔργα χωρὶς κανένα ἐσωτερικὸ νόημα, καμμιὰ «πάλλουσα ἰδέα». Τὸ 'Εθνικὸ πρέπει, λέγουν, νὰ διδάσκῃ. Καὶ εἶναι κρῖμα νὰ χρησιμοποιοῦνται λαμπροὶ ἠθοποιοὶ σὲ ἔργα ἄπνοα, ξεπερασμένα, χιλιοπαιγμένα, χωρὶς κανένα μήνυμα, καμμιὰ πλατύτερη θεώρησι τῆς ζωῆς. Πολὺ κρῖμα! Τὸ θεατρόφιλο κοινὸ τῶν Πατρῶν ἔχει ἀπαιτήσεις, γιατὶ εἶναι ἀνεπτυγμένο κοινό. Τὰ ἔργο «Ποὺρ 'Οριαντάλ» δὲν τὰ σηκώνει ἡ Πάτρα. Καὶ εὐτυχῶς ποὺ θρέθηκε ἡ 'Εργατικὴ 'Εστία καὶ ἐνίσχυσε τὶς παραστάσεις μὲ μεγάλο ἀριθμὸ εἰσιτηρίων. Διαφορετικά...

❷—'Αναμένονται σήμερα στὴν 'Αθήνα γιὰ ὁλιγοήμερη ἐπίσκεψη στὴ χώρα μας πολλοὶ σοβιετικοὶ διανοούμενοι, καλλιτέχνες καὶ ἠθοποιοί.

❸—Μεταδίδεται ἀπὸ τὸ Λονδῖνο ὅτι ἡ Μαρία Κάλλας δὲν θὰ τραγουδήσῃ «Τροβατόρε» στὴν ὄπερα τοῦ Κόβεντ Γκάρντεν, ἐπειδὴ δὲν ἦταν δυνατὸν νὰ εὑρεθοῦν οἱ κατάλληλοι καλλιτέχναι γιὰ νὰ τὴν πλαισιώσουν.

❹—'Η πανελλήνιος καλλιτεχνικὴ ἔκθεσις θὰ στεγασθῇ κι' ἐφέτος στὸ Ζάππειο, ἀπὸ 24 'Απριλίου μέχρι 21 'Ιουνίου. Τὰ ἔργα πρέπει νὰ ὑποβληθοῦν στὴν ἁρμοδία ἐπιτροπὴ ὡς ἑξῆς: Ζωγραφικὴ 1—9 Φεβρουαρίου, γλυπτικὴς 10—12 χαρακτικῆς 13—15 καὶ διακοσμητικῆς 16—18 Φεβρουαρίου.

❺—'Αγγέλλεται ἡ ὀργάνωσις μεγάλης ἐκθέσεως ἑλληνικοῦ λογοτεχνικοῦ βιβλίου, ποὺ θὰ ἐγκαινιασθῇ τὴν ἐρχομένη ἑβδομάδα καὶ θὰ στεγασθῇ εἰς τὶς αἴθουσες τοῦ ἐντευκτηρίου τοῦ «Πρακτορείου Πνευματικῆς Συνεργασίας» (Λυκαβηττοῦ 2). 'Η ἔκθεσις θὰ διαρκέσῃ μέχρι τῆς 5ης 'Ιανουαρίου.

❻—'Εγνώσθη ὅτι θὰ ὀργανωθῇ τοὺς πρώτους μῆνες 1963 στὸ Ζάππειο ἔκθεσις πινάκων τοῦ Του λοὺζ Λωτρέκ. 'Η ὀργάνωσις τῆς ἐκθέσεως ἀπεφασίσθη μὲ πρωτοβουλία τῆς γαλλικῆς πρεσβείας, τῆς διευθύνσεως μορφωτικῶν σχέσεων τοῦ ὑπουργείου 'Εξωτερικῶν καὶ τῆς διευθύνσεως Γραμμάτων καὶ Τεχνῶν τοῦ ὑπουργείου Παιδείας.

Γιάν. Κ—ς

ΜΙΚΡΑΙ ΑΓΓΕΛΙΑΙ

ΑΥΤΟΚΙΝΗΤΑ RENAULT Dauphine, RENAULT 4CV CONSUL. Μεταχειρισμένα, εἰς ἀρίστην κατάστασιν, πωλοῦνται εἰς τιμὴν εὐκαιρίας. Εὐκολίαι πληρωμῆς. Νίκος Μ. Τσατήρης, 'Αγ. Νικολάου 17, τηλ. 34-96. — Πάτραι.

ΑΡΧΑΙΑ — ΝΕΑ — ΜΑΘΗΜΑΤΙΚΑ κ' ἄλλα μαθήματα Γυμνασίου καὶ Δημοτικοῦ, καθὼς δι' ὑποψηφίους Πανεπιστημίου, παραδίδονται κατ' οἶκον ὑπὸ καθηγητοῦ. Τηλέφωνον 30-86, ὥραι 9—1 καὶ 5—8.

ΑΓΟΡΑΖΩ διάφορα παλὰ χαρτιὰ φιλά, χονδρά, καθὼς καὶ