ΠΕΛΟΠΟΝΝΗΣΟΣ

Η ΑΡΧΑΙΟΤΕΡΑ ΕΛΛΗΝΙΚΗ ΕΦΗΜΕΡΙΣ

Ἱδρυτής : ΧΑΡ. ΦΡΑΓΚΟΠΟΥΛΟΣ

Συμφώνως τῷ ἄρθρῳ 6 § 1 τοῦ Α. Ν. 1093)38

Ἰδιοκτησία καὶ Διεύθυνσις Τυπογραφείων :

ΓΙΩΤΑ Κ. ΠΑΠΑΓΓΕΛΟΥΤΣΟΥ, Γεροκωστοπούλου 50

ΣΥΝΔΡΟΜΑΙ : ΕΣΩΤΕΡΙΚΟΥ : Ἐτησία δραχ. 540 — ΕΞΩΤΕΡΙΚΟΥ : » δολλ. 45

Κοινωνικά

Ἰνστιτούτον αἰσθητικῆς ΚΟΥΛΑΣ ΡΟΔΟΠΟΥΛΟΥ, αἰσθητικοῦ, διπλωμ. σχολῶν Παρισίων. Πολυκατοικία Γκολφινοπούλου (Γούναρη—Κανακάρη) Ἐναντι ΟΤΕ, 4ος ὄροφος. Νέον τηλέφωνον 52-12.

ΙΑΤΡΟΙ

ΚΑΣΣΑΝΔΡΑ ΚΑΡΑΛΗ - ΛΕΟΝΤΟΣ, ΕΙΔΙΚΗ ΚΑΡΔΙΟΛΟΓΟΣ, δέχεται καθ' ἑκάστην, Μαιζῶνος 128, τηλ. 47-37.

****

Ὁ ὀφθαλμίατρος ΚΩΝΣΤΑΝΤΙΝΟΣ ΟΙΚΟΝΟΜΟΠΟΥΛΟΣ, ἐπανελθὼν ἐκ τοῦ εἰς Γερμανίαν ἐπιστημονικοῦ του ταξιδίου, ἐπανήρτισεν ἐργαζόμενος τὴν πρωΐαν μὲν ἀπὸ 8—1 μ.μ., τὸ δὲ ἀπόγευμα καὶ ἐπὶ συνεντεύξει, Μαιζῶνος 12, τηλέφ. 37-47.

****

Ὁ Παθολόγος κ. Α. ΝΤΟΝΤΗΣ δέχεται εἰς τὸ ἰατρεῖον του 'Αγίου Ἀνδρέου 15, τηλ. 28-49, ἐπὶ συνεντεύξει Τρίτην, Πέμπτην, Σάββατον 4½—7 καὶ ἄνευ συνεντεύξεως κατὰ τὰς ὑπολοίπους ἡμέρας, ἐκτὸς Κυριακῆς τὰς ἰδίας ὥρας.

****

Dr ΠΑΝ. Δ. ΡΑΜΠΑΒΙΛΑΣ, εἰδικὸς παθολόγος, διδάκτωρ Πανεπιστημίου ERLANGEN. Δέχεται ἀπὸ 6—1 καὶ 4—8 μ. μ. Ἰατρεῖον: Κανακάρη 146, τηλ. 28-41. Κατοικία: Μουρούζη—Ἀστιγγος 37.

****

Ὁ χειρουργὸς-ὀδοντίατρος Dr Π. ΠΕΤΡΑΚΟΠΟΥΛΟΣ (B. S., D.M.D.). Σπουδάσας καθ' ὁλοκληρίαν ἐπὶ 9 συνεχῆ ἔτη δι' ὑποτροφίας ἐν Ἀμερικῇ εἰς τὰ Πανεπιστήμια τῆς Ν. Ὑόρκης, Βοστώνης καὶ Σικάγου, τῶν ὁποίων τυγχάνει ΠΤΥΧΙΟΥΧΟΣ ΔΙΔΑΚΤΩΡ καὶ INTERN. Ἐγκατεστάθη καὶ δέχεται εἰς τὸν 3ον ὄροφον τῆς πολυκατοικίας Γκολφινοπούλου, Γούναρη—Κανακάρη (Ἐναντι ΟΤΕ), τηλέφ. 56-06.

****

Γενικὴ Χειρουργικὴ Κλινικὴ ΝΙΚΟΛΑΟΥ Α. ΑΝΔΡΟΥΤΣΟΠΟΥΛΟΥ Κολοκοτρώνη 52, 3ος ὄροφος τηλ. 55-02.

****

Οἱ ὀδοντίατροι ΣΤΑΜΑΤΙΟΣ ΣΚΟΥΡΑΣ καὶ ΘΕΟΔΩΡΑ ΣΚΟΥΡΑ, δέχονται εἰς τὸ ἰατρεῖον των Μαιζῶνος — Παντανάσσης 29 (παρὸ τὴν Δημαρχίαν), τηλ. 36-89.

****

Ὁ κ. ΠΟΛΥΧΡΟΝΗΣ ΚΟΥΒΑΡΑΣ εἰδικὸς ΝΕΥΡΟΛΟΓΟΣ — ΨΥΧΙΑΤΡΟΣ δέχεται εἰς τὸ ἰατρεῖον του Γεροκωστοπούλου 7 καθ' ἑκάστην 10—1 π.μ. καὶ 5—8 μ. μ., τηλ. 33-64.

****

ΓΕΩΡΓΙΟΣ ΣΤΑΘΟΠΟΥΛΟΣ Ἰατρὸς δερματολόγος — ἀφροδισιολόγος. Αἰσθητικὴ δερματολογία (ἀποτριχώσεις κλπ.), σεξουαλικαὶ παθήσεις. Βότση 20, τηλ. 20-14.

****

ΧΡΗΣΤΟΣ ΚΕΚΚΑΣ, Ἰατρὸς εἰδικὸς παθολόγος. Ρήγα Φεραίου 65, τηλ. 24-22. Δέχεται καθ' ἑκάστην πρωΐαν 9—2 μ.μ. καὶ ἐπὶ συνεντεύξει.

****

ΔΗΜΗΤΡΙΟΣ ΧΡ. ΧΡΙΣΤΟΠΟΥΛΟΣ, χειρουργὸς ὀδοντίατρος, Κορίνθου - Φιλοποίμενος 41 (πρώην Α' Ταμεῖον), τηλ. 41-06.

****

ΓΡΗΓ. ΔΗΜΗΤΡΙΑΔΗΣ, Ἰατρός. Εἰδικὸς φυματιολόγος. Δέχεται καθ' ἑκάστην, ὡς καὶ ἐπὶ συνεντεύξει, ὁδὸς Ἀθαν. Διάκου 30, Ὑψηλὰ Ἀλώνια. Ἀκτῖνες Χ.

****

Ὁ Ἰατρὸς κ. ΠΑΝΑΓΙΩΤΗΣ Γ. ΚΑΡΑΧΑΛΙΟΣ, ΕΙΔΙΚΟΣ ΠΑΘΟΛΟΓΟΣ, δέχεται εἰς τὸ ἐπὶ τῆς ὁδοῦ Ἁγίου Νικολάου ἀριθ. 80 ἰατρεῖον του (Ἐναντι Ἱεροῦ ναοῦ Ἁγίου Νικολάου). Τηλ. 21-81. Πάτραι.

****

ΑΘΑΝΑΣΙΟΣ - ΤΙΜΟΣ Γ. ΠΑΠΑΔΗΜΗΤΡΙΟΥ, εἰδικὸς παιδίατρος, δέχεται εἰς τὸ ἐπὶ τῆς ὁδοῦ Ἁγίου Νικολάου 41, τηλ. 46-66, ἐν Πάτραις Ἰατρεῖον του.

****

Ὁ κ. ΔΗΜ. ΦΩΤΟΠΟΥΛΟΣ, παιδίατρος, δέχεται καθ' ἑκάστην εἰς τὸ ἰατρεῖον του ὁδὸς Γεροκωστοπούλου 52, τηλ. 24-39.

***

ΑΚΤΙΝΟΛΟΓΙΚΟΝ ΕΡΓΑΣΤΗΡΙΟΝ ΒΑΣΙΛΕΙΟΥ Δ. ΝΑΣΙΟΠΟΥΛΟΥ, ἰατροῦ εἰδικοῦ ἀκτινολόγου - ἀκτινοθεραπευτοῦ, τ. διευθυντοῦ ἀκτινολογικοῦ τμήματος Δημ. Νοσοκομείου Πατρῶν. Ἐργαστήριον Μαιζῶνος 52, τηλέφ. 40-46, οἰκία Ρήγα Φερραίου 2, τηλ. 36-66.

****

ΙΦΙΓΕΝΕΙΑ ΝΙΚΟΛΑΪΔΟΥ — ΚΕΚΚΑ, ἰατρὸς μικροβιολόγος, Γούναρη 41, τηλ. 40-61, τηλ. οἰκίας 24-22.

****

ΔΕΡΜΑΤΟΛΟΓΟΣ, ἀφροδισιολόγος ἰατρὸς ΜΙΜΗΣ Α. ΚΑΤΣΑΜΠΑΣ, Βούρβαχη 8 (πλατεῖα Γεωργίου Α' 30). Τηλέφ. 28-77. ΑΙΣΘΗΤΙΚΗ ΔΕΡΜΑΤΟΛΟΓΙΑ (ἀποτριχώσεις κλπ.) ΣΕΞΟΥΑΛΙΚΑΙ ΠΑΘΗΣΕΙΣ.

****

Ὁ ΕΙΔΙΚΟΣ ΠΑΘΟΛΟΓΟΣ ἰατρὸς ΑΛΚ. Δ. ΚΑΛΟΓΕΡΟΠΟΥΛΟΣ δέχεται καθημερινῶς εἰς τὸ ἰατρεῖον του, Ρ. Φεραίου 50α, τηλ. 22-72 καὶ 40-81.

****

ΓΕΩΡΓΙΟΣ ΤΗΛ. ΚΑΝΕΛΛΟΠΟΥΛΟΣ χειρουργὸς ὀδοντίατρος τ. ASSISTENT τῆς ΣΤΟΜΑΤΟΛΟΓΙΚΗΣ ΧΕΙΡΟΥΡΓΙΚΗΣ ΚΛΙΝΙΚΗΣ τοῦ Πανεπιστημίου MAINZ Γερμανίας. ΠΑΘΗΣΕΙΣ ΣΤΟΜΑΤΟΣ. Πολυκατοικία Γκολφινοπούλου ὁδὸς Γούναρη — Κανακάρη 1ος ὄροφος. ΕΙΣΟΔΟΣ ἐκ τῆς ΣΤΟΑΣ, τηλ. 49-22, οἰκίας 49 - 23.

****

ΕΙΔΙΚΟΣ ΚΑΡΔΙΟΛΟΓΟΣ, Διδάκτωρ τῆς Ἰατρικῆς τοῦ Πανεπιστημίου Ἀθηνῶν. Δρ Τ. Κ. ΜΠΑΡΤΣΟΚΑΣ Ἁγ. Νικολάου 63. Τηλ. 23-10. Πάτραι.

****

Δρ. ΓΡΗΓΟΡΙΟΣ Χ. ΣΟΛΩΜΟΣ ΟΡΘΟΠΕΔΙΚΟΣ ΧΕΙΡΟΥΡΓΟΣ, διδάκτωρ Πανεπιστημίου Ἀθηνῶν. Ἡ κλινική του ἐπὶ τῆς ὁδοῦ Βότση 35, τηλ. 56-10.

****

ΝΙΚΟΛΑΟΣ Γ. ΠΑΡΧΑΣ, παιδίατρος, ἐπὶ τετραετίαν ἐσωτερικὸς ἰατρὸς τοῦ τμήματος νεογεννήτων καὶ προώρων εἰς τὸ μαιευτήριον «Ἀλεξάνδρα», δέχεται εἰς τὸ ἐπὶ τῆς ὁδοῦ Κανακάρη 181 β ἰατρεῖον του, τηλ. 52-72.

****

Ἡ ὀδοντίατρος ΘΕΟΔΩΡΑ ΠΑΠΑΔΟΠΟΥΛΟΥ — ΖΗΝΟΖΗ δέχεται εἰς τὸ ἐπὶ τῆς ὁδοῦ Ἁγ. Νικολάου 33 ὀδοντιατρεῖον της, τηλ. 30-94.

****

ΔΕΡΜΑΤΟΛΟΓΟΣ Ἰατρὸς Δ. ΠΑΠΑΔΟΠΟΥΛΟΣ, Ἰατρεῖον Κανακάρη 118, τηλ. 30-61.

****

ΑΚΤΙΝΟΛΟΓΙΚΑ ΕΡΓΑΣΤΗΡΙΑ Κ. ΔΗΜΗΤΡΑΚΟΠΟΥΛΟΥ Ἰατροῦ Εἰδικοῦ — Ἀκτινολόγου. Μαιζῶνος — Φιλοποίμενος ἀρ. 34 (Ἐναντι Δημοτικῆς Βιβλιοθήκης), τηλ. 32-72.

Ὁ νευρολόγος — ψυχίατρος ΑΘΑΝΑΣΙΟΣ ΠΑΠΑΔΗΜΗΤΡΙΟΥ ἐγκατασταθεὶς ἐν Πάτραις δέχεται εἰς τὸ ἰατρεῖον του Γούναρη 26, τηλ. 35-36.

Τηλέφωνα Επείγουσης Ανάγκης

* Πυροσβεστεῖον	25—61
»	25—62
* Α' Βοήθειαι	44—44
»	23—86
* Γεν. Ἀσφάλεια	28—80
* Ἀστυν. Δ)σις	28—35
* Ἀμέσου Δράσεως	28—80
* Γ. Νοσοκομεῖον	26—98
* «Γλαῦκος» βλάβαι	25—22

ΘΕΑΜΑΤΑ

ΑΙΓΛΗ. Σήμερον 4 - 12 «Ἐπαναστάτες τῆς Μαλαισίας».

ΑΣΤΥ. Σήμερον 4 - 12 «Οἱ σαμποτέρ», ἀκατάλληλον.

ΑΤΤΙΚΟΝ. Σήμερον 4 - 6.10 - 8.20 - 10.30 - 12.40 «Αὐτὸ τὸ κάτι ἄλλο», ἀκατάλληλον.

ΕΛΙΤ. Σήμερον 4 - 12¼ «Ἡ Σίκη», ἀκατάλληλον.

ΙΝΤΕΑΛ. Σήμερον 3 - 5.10 - 7.20 - 9.40 - 12 «Αὐτὸ τὸ κάτι ἄλλο», ἀκατάλληλον.

ΠΑΛΛΑΣ. Σήμερον «Μεγάλο ἀμάρτημα», κατάλληλον.

ΠΑΝΘΕΟΝ. Σήμερον 4 - 12 «Τὸ ἐκκρεμὲς τῆς ἀγωνίας», ἀκατάλληλον.

ΡΕΞ. Σήμερον 4 - 12 «Ἡ ἅλωσις τῆς Τροίας», κατάλληλον.

ΒΑΣΙΛΕΙΟΝ ΤΗΣ ΕΛΛΑΔΟΣ

Β' ΟΙΚΟΝΟΜΙΚΗ ΕΦΟΡΙΑ ΠΑΤΡΩΝ

Ἀριθ. Πρωτ. 2995

ΑΝΑΚΟΙΝΩΣΙΣ

Ὁ Οἰκον. Ἔφορος Β' Πατρῶν ἀνακοινοῖ ὅτι τὴν 18ην Μαρτίου 1963, ἡμέραν Δευτέραν καὶ ὥραν 10 ἕως 12 π. μ. ἐνεργηθήσεται εἰς τὸ κατάστημα τῆς Β' Οἰκον. Ἐφορίας Πατρῶν πλειοδοτικὴ δημοπρασία διὰ τὴν διετῆ ἐνοικίασιν τῶν ὑπ' ἀριθ. Β. Κ. 574 καὶ 576 ἀγροκτημάτων τοῦ Δημοσίου, ἤτοι: 1) Ἀγροκτήματος ἐκτάσεως 4.636 τ. μ. εἰς θέσιν Ἔξω Ἀγυιά, 2) Ἀγροκτήματος ἐκτάσεως 2.811 τ. μ. εἰς θέσιν Ἔξω Ἀγυιά.

Ὁ Οἰκον. Ἔφορος Β' Πατρῶν
Ι. ΤΟΜΑΔΑΚΗΣ
Τμηματάρχης Α'

ΚΥΡΙΕΣ ΜΟΥ,

προτοῦ ντύσετε τὸ σπίτι σας μὲ κουρτίνες — στὸρ ντιβανοκαλύμματα, σεμὲν καὶ λοιπά, ἐπισκεφθῆτε καὶ συμβουλευθῆτε τὸ Κατάστημα «ΜΥΣΤΡΑΣ».

Ἀγ. Νικολάου 7, Πάτραι

Ὅ,τι σᾶς ἐνδιαφέρει ἀπὸ
ΓΡΑΦΙΚΗΝ ΥΛΗΝ
ΒΙΒΛΙΟ
ΚΑΙ ΤΥΠΟΓΡΑΦΙΚΑΣ ΕΡΓΑΣΙΑΣ
Θὰ ἱκανοποιεῖσθε πλήρως εἰς τὰ καταστήματα
ΧΑΡ. ΚΑΙ ΙΩ. ΚΑΓΙΑΦΑ
ΠΑΤΡΑΙ Ἑρμοῦ 14 — ΑΘΗΝΑΙ Αἰόλου 68
Βρίσκετε ὅ,τι ζητήσετε σὲ ἐκλεκτὲς ποιότητες καὶ χαμηλὲς ΤΙΜΕΣ

ΕΝΟΙΚΙΑΖΟΝΤΑΙ
ΝΥΜΦΙΚΑ
- ΜΕΛΛΟΝΥΜΦΟΙ
Πολυτελέστατο νυφικὸ μὲ γοῦστο καὶ τέχνη θὰ βρῆτε μόνον στὸ Ἀτελὲ τῆς Ἄννας Γαλανοπούλου ἢ Κρεμμύδα, πτυχιούχου τῆς Σχολῆς Τσοπανέλη, ὁδὸς 3ου Ὀρειβατικοῦ 30 τέρμα Γερμανοῦ. Μία ἐπίσκεψις θὰ σᾶς πείσῃ ἀπόλυτα. Τιμαὶ ἀσυναγώνιστοι.

AUTO-MOTOR
ΑΥΤΟΚΙΝΗΤΑ
ΦΟΡΤΗΓΑ - ΗΜΙΦΟΡΤΗΓΑ
Μεταχειρισμένα Γερμανίας
½, ¾, 1, 1½, 2½ ΤΟΝ.
ΕΥΚΟΛΙΑΙ ΠΛΗΡΩΜΗΣ
Χ. ΚΑΡΑΠΑΝΟΣ
Δ. ΓΟΥΝΑΡΗ 13 (Στοά)
ΤΗΛ. 55 - 86
ΠΑΤΡΑΙ

Η ΚΙΝΗΣΙΣ ΤΗΣ ΑΝΕΡΓΙΑΣ

Εἰς τὸ ἐνταῦθα Γραφεῖον Εὑρέσεως Ἐργασίας ἀνεφέρθησαν χθὲς 12 ἀπολύσεις καὶ 25 προσλήψεις ἐργαζομένων.

ΜΕΛΛΟΝΤΕΣ ΓΑΜΟΙ

Γνωστοποιεῖται συμφώνως τῷ ἄρθρῳ 1396 τοῦ Ἀστικοῦ Κώδικος ὅτι :

Ὁ ΚΩΝΣΤΑΝΤΙΝΟΣ ΜΑΣΤΡΟΠΑΥΛΟΣ τοῦ Γεωργίου καὶ τῆς Τασίας τὸ γένος Καπετανάκη γεννηθεὶς εἰς Ἀθήνας καὶ κατοικῶν εἰς Πάτρας καὶ ἡ ΧΡΥΣΑΝΘΗ ΚΥΡΙΑΚΟΠΟΥΛΟΥ τοῦ Ἰωάννου καὶ τῆς Γεωργίας τὸ γένος Κουτρουμάνη γεννηθεῖσα εἰς Φῶσταινα καὶ κατοικοῦσα εἰς Πάτρας μέλλουν νὰ ἔλθουν εἰς γάμον τελεσθησόμενον εἰς Πάτρας.

*****

Ὁ ΓΕΩΡΓΙΟΣ ΜΑΡΓΟΣ τοῦ ΘΕΟΔΩΡΟΥ καὶ τῆς Γεωργίας τὸ γένος Σπυροπούλου γεννηθεὶς εἰς Τριταία καὶ κατοικῶν εἰς Πάτρας καὶ ἡ ΑΝΑΣΤΑΣΙΑ ΚΟΛΟΚΟΤΣΑ τοῦ Γερασίμου καὶ τῆς Θεοδώρας τὸ γένος Κεφάλα γεννηθεῖσα καὶ κατοικοῦσα εἰς Πάτρας μέλλουν νὰ ἔλθουν εἰς γάμον τελεσθησόμενον εἰς Πάτρας.

ΑΝΑΚΟΙΝΩΣΙΣ

Ἡ Ἐθνικὴ Τράπεζα τῆς Ἑλλάδος, προτιθεμένη νὰ πωλήσῃ τὰ οἰκόπεδα τέως Ἐριουργίας Ἀναστασοπούλου παρὰ τὸν Ἅγιον Ἀλέξιον, δέχεται ἐνσφραγίστους προσφορὰς ἐντὸς ἑνὸς μηνὸς ἀπὸ τῆς δημοσιεύσεως τῆς παρούσης ἀνακοινώσεως.

Διὰ πλείονας πληροφορίας, οἱ ἐνδιαφερόμενοι δέον νὰ ἀπευθύνωνται εἰς τὸ παρὰ τῇ Πλατείᾳ Ὄλγας Κατάστημα τῆς Τραπέζης.

ΔΗΜΟΣ ΠΑΤΡΕΩΝ

ΠΡΟΣΚΛΗΣΙΣ

Καλεῖται ὅπως προσέλθῃ εἰς τὸ Δημαρχεῖον (Γραφεῖον Προσωπικοῦ) ὁ Κωνσταντῖνος Διακονικόλας ἢ πᾶν ἕτερον πρόσωπον γνωρίζον περὶ αὐτοῦ δι' ὑπόθεσίν του.

(Ἐκ τοῦ Δημαρχείου)

ΨΗΦΙΣΜΑ

Τὸ Δοικητικὸν Συμβούλιον τοῦ ἐν Πάτραις Συλλόγου Οἰνεμπόρων καὶ Οἰνοπαραγωγῶν «Ὁ Ἅγιος Νικόλαος», ἐπὶ τῷ ἀγγέλματι τοῦ θανάτου τοῦ διατελέσαντος ἐπὶ σειρὰν ἐτῶν μέλους τοῦ διοικητικοῦ συμβουλίου ΧΡΗΣΤΟΥ ΑΝΔΡΙΚΟΠΟΥΛΟΥ συνελθὸν ἐκτάκτως καὶ ἀκούσαν τοῦ προέδρου αὐτοῦ κ. Κων. Καλλίτσῃ, ἐξάψαντος τὰς ἀρετὰς καὶ τὰς πολλαπλᾶς ὑπηρεσίας, τὰς ὁποίας προσέφερεν ὁ ἐκλιπὼν εἰς τὸν Σύλλογον, ψηφίζει :

1) Νὰ ἀκολουθήσῃ σύσσωμον τὸ διοικητικὸν συμβούλιον τὴν ἐκφορὰν τοῦ μεταστάντος.

2) Νὰ κατατεθοῦν ἀντὶ στεφάνου δραχ. 200 εἰς μνήμην τοῦ ἐκλιπόντος εἰς τὸ ἐνταῦθα Ὀρφανοτροφεῖον Ἐπαγγελματικοῦ Προσανατολισμοῦ.

3) Νὰ δημοσιευθῇ τὸ παρὸν εἰς τὰς τοπικὰς ἐφημερίδας καὶ νὰ ἐπιδοθῇ τοῦτο εἰς τὴν οἰκογένειαν τοῦ μεταστάντος.

Ἐν Πάτραις τῇ 11 Μαρτίου 1963

Ὁ Πρόεδρος
Κ. ΚΑΛΛΙΤΣΗΣ

Ὁ Γεν. Γραμματεὺς
Α. ΓΙΑΝΝΟΠΟΥΛΟΣ

ΕΙΔΟΠΟΙΗΣΙΣ ΕΒΓΑ

Καλοῦνται οἱ ἐπιθυμοῦντες καταστηματάρχαι νὰ προμηθευθοῦν ψυγεῖα διὰ τὴν πόλησιν παγωτῶν ΕΒΓΑ ὅπως διέλθουν ἐκ τοῦ κεντρικοῦ Πρατηρίου Κανακάρη 85, τηλ. 31-45 ἢ 59-55 καὶ δηλώσουν τοῦτο.

ΑΝΤΙΠΡΟΣΩΠΕΙΑ Ε.Β.Γ.Α.

ΚΟΜΜΩΣΕΙΣ
"ΘΕΜΗΣ"

Ἤρχισε τὰς ἐργασίας του ὁ διπλωματοῦχος τῶν περιφήμων οἴκων κομμώσεων OREAL de PARIS καὶ OREAL di TORINO στὸ νέο κομμωτήριόν του ἐπὶ τῆς ὁδοῦ ΜΑΙΖΩΝΟΣ 94 (πολυκατοικία Πλ. Γεωργίου Α', Β' ὄροφος).

ΘΕΜΗΣ ΜΙΧΟΠΟΥΛΟΣ

ΛΙΠΑΣΜΑΤΑ
ΝΙΤΡΟΝ ΧΙΛΗΣ
ΝΙΤΡΟΘΕΙΙΚΗ ΑΜΜΩΝΙΑ - ΘΕΙΙΚΗ ΑΜΜΩΝΙΑ
15 — 15 — 15 ΓΕΡΜΑΝΙΑΣ κατάλληλον δι' ὅλας τὰ καλλιεργείας. Πατάτες, Καρπούζια, Ἀμπέλια κλπ.
ΤΡΙΦΥΛΛΟΣΠΟΡΟΣ ΠΟΛΥΕΤΗΣ
ΔΙΑΡΚΗΣ ΠΑΡΑΚΑΤΑΘΗΚΗ
ΑΝΤΩΝΙΟΣ ΣΙΚΟΛΑΣ
ΓΕΡΟΚΩΣΤΟΠΟΥΛΟΥ 5. ΤΗΛ. 58-94

ΣΚΑΠΤΙΚΑ ΜΗΧΑΝΗΜΑΤΑ
BRUMI ΓΕΡΜΑΝΙΑΣ
ΜΗΧΑΝΗ ILO HP 6
ΦΡΕΖΑ — ΑΡΟΤΡΟΝ — ΡΥΜΟΥΛΚΑ. ΜΟΝΑΔΙΚΟΝ ΔΙΑ ΣΤΑΦΙΔΕΣ ΑΜΠΕΛΙΑ — ΠΕΡΙΒΟΛΙΑ
ΑΝΤΙΠΡΟΣΩΠΟΣ
ΑΝΔΡΕΑΣ ΕΥΘ. ΚΟΥΚΟΣ
ΑΡΑΤΟΥ 5 — ΠΑΤΡΑΙ

ΠΛΑΣΤΙΚΑ ΔΑΠΕΔΑ
ΠΛΑΣΤΙΚΑΙ ΚΟΥΠΑΣΤΑΙ
ΕΝΕΤΙΚΑ ΣΤΟΡ
ΤΗΛΕΦΩΝΗΣΑΤΕ 54 - 30
ΠΑΛΟΥΜΠΗ
ΠΑΤΡΕΩΣ 39
ΑΝΑΛΑΜΒΑΝΟΜΕΝ ΤΗΝ ΤΟΠΟΘΕΤΗΣΙΝ

ΘΕΡΜΟΣΙΦΩΝΕΣ
Siene
ΠΡΑΠΟΠΟΥΛΟΥ
μὲ τὰ περισσότερα πλεονεκτήματα

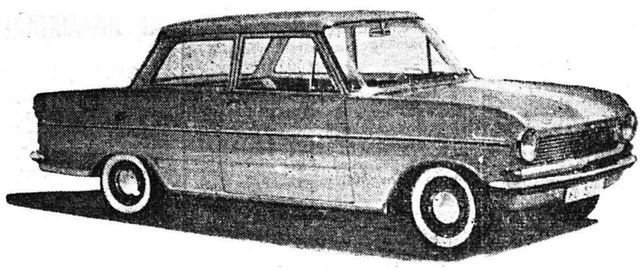

OPEL KADETT 1963
ΕΙΣΦΟΡΑ 15.000 — 7 ΙΠΠΟΙ ΦΟΡΟΛΟΓΗΣΙΜΟΙ

Τὸ ΝΕΟΝ αὐτοκίνητον ποὺ δὲν χρειάζεται συντήρησιν, καὶ δὲν ἔχει ἀνάγκην γρασαδώρων.

Μὲ 4 ταχύτητες καὶ ὄπισθεν, σταθερὸ εἰς τὶς στροφές, οἰκονομικό, 5.000 χλμ. ἀλλαγὴ ἐλαίου, εἶναι τὸ πλέον σύγχρονο καὶ εὐρύχωρο μικρὸ αὐτοκίνητο, καὶ εἶναι ἑτοιμοπαράδοτο εἰς τὴν Ἔκθεσίν μας, (Πλατεία Γεωργίου Α', ἀριθμ. 28)).

OPEL REKOR 4 ΘΥΡΩΝ - OPEL VAN 1|2 ΤΟΝΝΟΥ OPEL CARAVAN
ΜΕΓΑΛΑΙ ΕΥΚΟΛΙΑΙ ΠΛΗΡΩΜΗΣ
ΧΡΗΣΤΟΣ ΑΓΓΕΛΟΠΟΥΛΟΣ & Σια
Ἀντιπροσωπεία GENERAL MOTORS — Πατρέως 30, τηλέφωνον 26—06

ΑΠΟ ΤΟ ΡΕΣΙΤΑΛ ΤΗΣ κ. ΝΤΡΕΚΗ - ΒΙΚΑΤΟΥ

Τὸ ρεσιτὰλ πιάνου τῆς κ. Ἄσπας Ντρέκη — Βικάτου, ποὺ δόθηκε τὸ Σάββατο τὸ βράδυ στὸ Δημοτικὸ Θέατρο, ἦταν κάτι τὸ καταπληκτικό, τὸ σπάνιο θὰ τολμοῦσα νάλεγα. Ἡ ἐμφάνισις τῆς νεαρᾶς καλλιτέχνιδος, ὅταν πρωτοβγήκε στὴ σκηνή, τὸ παιδικό της χαμόγελο, τὸ γεμάτο καλωσύνη κι' ἀπλότητα, ἡ δροσιὰ κι' ἡ ἀνεπιτήδευτη χάρη της, σὲ συνάρπαζαν καὶ σὲ κρατοῦσαν στὴ θέσι σου μόνο γιὰ νὰ τὴν βλέπῃς. Ὅταν ἀργότερα τὰ χέρια της χάϊδεψαν τὰ πλήκτρα, ἔτσι ἀέρινα, ἁπλᾶ καὶ μὲ τόση ἄνεσι, σοῦδινε τὴν ἐντύπωσι πὼς ἔπαιζε μὲ τὸν ἀέρα, μὲ τὸ φῶς, μὲ τὸν ἥλιο. Ἄκουγες τὴν μουσική της κι' ἔβλεπες δυὸ χέρια νὰ κινοῦνται ἁρμονικὰ πότε ἀργὰ καὶ πότε γρήγορα, ἔτσι ὅπως ἀπαιτοῦσε τὸ κάθε της κομμάτι καὶ προσπαθοῦσες νὰ καταλάβῃς ἂν ἐκεῖνα τὰ χέρια ἄγγιζαν κἂν τὰ πλήκτρα, ἢ ἂν ἡ γλυκειὰ μικρούλα δὲν τοὺς μιλοῦσε μὲ τὴν ψυχή της, μὲ τὸ βλέμμα της, κι' αὐτὰ συνειθισμένα καὶ μαγεμένα πειθαρχοῦσαν.

Ἡ Ἄσπα ἔπαιζε κι' ὁ κόσμος θαρρεῖς κρατοῦσε τὴν ἀναπνοή του γιὰ νὰ μὴν χάσῃ καμμιὰ λεπτομέρεια ἀπ' τὸ παίξιμό της. Οἱ ψυχὲς ἄλων μας γέμισαν δέος, κατάνυξι καὶ θαυμασμὸ γιὰ ὅ,τι βλέπαμε κι' ἀκούγαμε. Τὴν συγκινητική, τὴν ἱερὴ αὐτὴ σιωπή, διέκοπταν συχνὰ τὰ ἐνθουσιώδη χειροκροτήματα τῶν ἀκροατῶν, ποὺ στὸ τελευταῖο μέρος, στὸ χορὸ τῆς φωτιᾶς τοῦ Ντὲ Φάλλα, ἔεσπασαν ἀσυγκράτητα. Ὑπεκλίνετο, εὐχαριστοῦσα τὸ κοινό, ἡ μικρή, μὲ ἁπλότητα καὶ μετριοφροσύνη, περιτριγυρισμένη ἀπὸ τὰ ποικιλόχρωμα λουλούδια, λουλοῦδι ἐκείνη ζωντανὸ ἀνάμεσά τους, κι' εἶχες τὴν ψευδαίσθησι πὼς ἔβλεπες ἕνα τέλειο ζωγραφικὸ πίνακα, μὲ πνοὴ καὶ ζωντάνια. Κι' ὅσοι ἀπὸ μᾶς δὲν ἤξεραν τὰ δύσκολα πραγματικὰ κομμάτια, ποὺ ἑρμήνευσε ἡ κ. Ἄσπα Ντρέκη — Βικάτου, κατόλαβαν τὸ νόημά τους ἀπ' τὴν ἔκφρασι ἐκείνης, ἀπ' τὴν λάμψι τοῦ προσώπου της, ἀπ' τὸ ἀβίαστο χαμόγελό της. Τὴν ὥρα, ποὺ ἔπαιζε, δὲν ἔβλεπε καὶ δὲν ἄκουγε τίποτε. Εἶχε δώσει ὁλόκληρη τὴν ψυχή της στὴν τέχνη της. Νόμιζες πὼς ζοῦσε μόνο μὲ κείνη καὶ γιὰ κείνη. Κι' ἔτσι πρέπει νὰ ἦταν, ἀφοῦ κατάφερε νὰ μᾶς κάμῃ ὅλους νὰ τὴν νοιώσουμε καὶ νὰ μᾶς συγκινήσῃ ὡς τὰ κατάβαθα τῆς ψυχῆς μας. Καμάρι ὅλων μας ἡ νεαρὰ Πατρινοπούλακ μᾶς γεμίζει τὴν ψυχὴ ὑπερηφάνεια, ποὺ μποροῦμε νὰ τὴν βλέπουμε καὶ νὰ τὴν ἀκοῦμε.

Μ' ὅλα αὐτὰ τὰ προσόντα δὲν μποροῦσε παρὰ νὰ εἶναι τέλεια, μοναδική, ἀσύγκριτη ἡ κ. Ἄσπα Ντρέκη — Βικάτου.

Ἕνα μεγάλο εὖγε τῆς ἀνήκει.

Λένα Κωνσταντοπούλου

ΕΚΔΗΛΩΣΕΙΣ ΚΑΤΑΣΤΗΜΑΤΩΝ

ΑΓΡΙΝΙΟΝ, 11.— Μὲ ἐπιτυχίαν ἐπραγματοποιήθησαν προχθὲς Κυριακὴ εἰς Ἀγρίνιον (κινημ. «ΑΤΤΙΚΟΝ») καὶ Μεσολόγγιον (κινηματοθέατρον «ΖΑΒΕΡΔΑ») διαγωνισμοὶ ταλέντων τραγουδιοῦ, ἐπίδειξις μόδας καὶ διανομῆς δώρων τῶν καταστημάτων Κοκέττας — Σαράντη.

Τὸ πρόγραμμα παρουσίασεν ὁ κομφερασιὲ κ. Στόλλας.

Ι. ΝΑΟΣ ΠΑΝΤΑΝΑΣΣΗΣ

ΠΕΡΙΛΗΨΙΣ ΔΙΑΚΗΡΥΞΕΩΣ

Τὸ Ἐκκλησιαστικὸν Συμβούλιον προκηρύσσει ἐπαναληπτικὸν πλειοδοτικὸν διαγωνισμὸν διὰ τὴν μίσθωσιν τῆς ἐπὶ τῆς ὁδοῦ Βότση ἀριθ. 45 οἰκίας τοῦ Ναοῦ. Ὁ διαγωνισμὸς διενεργηθήσεται ἐν τῷ Ἱερῷ Ναῷ τὴν δεκάτην ἑβδόμην (17) Μαρτίου ἐ. ἔ., ἡμέραν Κυριακὴν καὶ ὥραν 11—12 μεσημβρινήν.

Ὅροι διακηρύξεως εἰσὶν κατατεθειμένοι ἐν τῷ Ἱερῷ Ναῷ, ἔνθα οἱ βουλόμενοι δύνανται νὰ λάβουν γνῶσιν.

Τὸ Ἐκκλησιαστικὸν Συμβούλιον

ΔΙΑΚΗΡΥΞΙΣ

Ἡ Α.Ε.Π.Υ.Σ. προκηρύσσει τὴν 16ην Ἀπριλίου 1963, ἡμέραν ΤΡΙΤΗΝ καὶ ὥραν 11—12 Δημόσιον Μειοδοτικὸν Διαγωνισμὸν δι' ἐνσφραγίστων προσφορῶν διὰ τὴν προμήθειαν:

Ἓξ (6) στατικῶν ὁδοστρωτήρων 12 τόννων. Α. Δ. 23

Ἐνεργηθησόμενον ἐν Ἀθήναις καὶ εἰς τὰ Γραφεῖα τῆς Ἐπιτροπῆς, Ἀκαδημίας 3, ἔνθα οἱ ἐνδιαφερόμενοι δύνανται νὰ λαμβάνωσιν γνῶσιν τῶν ὅρων καθ' ἑκάστην καὶ ἀπὸ ὥραν 10—11.

Ὁ Πρόεδρος τῆς Α.Ε.