Η ΑΡΧΑΙΟΤΕΡΑ ΕΛΛΗΝΙΚΗ ΕΦΗΜΕΡΙΣ
Ἱδρυτής : ΧΑΡ. ΦΡΑΓΚΟΠΟΥΛΟΣ
Συμφώνως τῷ ἄρθρῳ 6 § 1 τοῦ Α. Ν. 1093)38
Ἰδιοκτησία καὶ Διεύθυνσις Τυπογραφείων :
ΓΙΩΤΑ Κ. ΠΑΠΑΓΓΕΛΟΥΤΣΟΥ, Γεροκωστοπούλου 50
ΣΥΝΔΡΟΜΑΙ : ΕΣΩΤΕΡΙΚΟΥ : Ἐτησία δραχ. 540
ΕΞΩΤΕΡΙΚΟΥ : » δολλ. 45

Κοινωνικά

ΑΡΡΑΒΩΝΕΣ

Εἰς τὴν ἀνταλλάξασαν δακτύλιον ἀρραβώνος ἀγαπητήν μου ἐξαδέλφην ΜΙΚΑΝ ΚΥΡΙΑΖΗ μετὰ τοῦ κ. ΚΩΝ. Π. ΚΑΤΣΙΚΑ, ὑπαλλήλου ΟΤΕ Ἀθηνῶν, εὔχομαι κάθε εὐτυχίαν.

Νίτσα Βλαχάκη

******

Εἰς τοὺς ἀγαπητούς μας κ. ΝΤΙΝΟΝ ΣΤΕΜΠΙΛΗΝ καὶ δίδα ΝΤΙΝΑΝ ΓΕΩΡΓΑΚΟΠΟΥΛΟΥ δόντας ἀμοιβαίαν ὑπόσχεσιν γάμου εὐχόμεθα κάθε εὐτυχίαν.

Α καὶ Ε

******

Εἰς τοὺς δώσαντας ἀμοιβαίαν ὑπόσχεσιν γάμου ΠΑΥΛΟΝ ΣΤΑΥΡΟΠΟΥΛΟΝ, ἐξ Ἀθηνῶν καὶ ΒΟΥΛΑΝ ΜΗΤΣΟΠΟΥΛΟΥ, εὔχομαι ταχείαν τὴν στέφην.

Σ. Λ.

ΓΑΜΟΙ

ΔΗΜΗΤΡΙΟΣ ΠΑΝΟΠΟΥΛΟΣ
ΝΤΑΛΙΑΝΑ ΣΠΥΡΟΠΟΥΛΟΥ

ἐτέλεσαν τοὺς γάμους των εἰς τὸ Σιτάγιον. Εὐχόμεθα βίον εὐτυχῆ.

Οἰκογένεια Ν. Καρούσου

******

ΘΕΟΔ. ΑΝΔΡ. ΓΑΛΑΝΟΠΟΥΛΟΣ ὑπάλληλος ΟΤΕ
ΓΕΡΑΣΙΜΟΥΛΑ ΙΩ. ΣΙΔΕΡΗ

ἐτέλεσαν τοὺς γάμους των. Εὔχονται βίον εὐτυχῆ.

Κώστας Χαραλαμπίδης

****

Εἰς τοὺς τελέσαντας τοὺς γάμους των κ. ΙΩΑΝΝΗΝ ΡΑΥΤΟΠΟΥΛΟΝ καὶ δίδα ΝΤΑΝΑΝ ΛΥΚΟΥΡΓΙΩΤΗ εὐχόμεθα κάθε εὐτυχίαν.

Σπῦρος — Βασούλα

Ὁ κ. ΓΕΩΡΓΙΟΣ Π. ΚΟΣΜΑΣ, διαιτητὴς, ἐγκατεστάθη ἐπὶ τῆς ὁδοῦ Δημ. Βότση ἀριθ. 45. Ἀνώγειος ὄροφος. Τηλ. 37-24.

***

Ἱνστιτοῦτον αἰσθητικῆς ΚΟΥΛΑΣ ΡΟΔΟΠΟΥΛΟΥ, αἰσθητικοῦ διπλωμ. σχολῶν Παρισίων. Πολυκατοικία Γκολφινοπούλου (Γούναρη —Κανακάρη) Ἐναντι ΟΤΕ, 4ος ὄροφος, τηλέφωνον 52-12.

Τηλέφωνα Ἐπειγούσης Ἀνάγκης

*	Πυροσβεστεῖον	25—61
	»	25—62
*	Α΄ Βοήθειαι	44—44
	»	23—86
*	Γεν. Ἀσφάλεια	28—80
*	Ἀστυν. Δ)σις	28—35
*	Ἀμέσου Δράσεως	28—80
*	Γ. Νοσοκομεῖον	26—98
*	«Γλαῦκος» βλάβαι	25—22

ΘΕΑΜΑΤΑ

ΔΗΜΟΤΙΚΟΝ (Θίασος Ἔλσας Βεργῆ «Ἡ βεντάλια τῆς λαίδης Γουΐντερμηρ».

*****

ΑΔΩΝΙΣ. Σήμερον πρωϊνὴ 11 - 1 καὶ 4 - 12 «Μάνα μου παρασττράτησα», κατάλληλον. Αὔριον «Ρίο Γκράντε», κατάλληλον.

ΑΙΓΛΗ. Σήμερον 11 - 1 καὶ 4 -12 «Ἀδελφοὶ Κορσικανοὶ», ἀκατάλληλον. Αὔριον 4 - 12 «Τὸ κελλὶ τῆς προδοσίας», ἀκατάλληλον.

ΑΣΤΥ. Σήμερον πρωϊνὴ 11 - 1 καὶ 4 - 12 «Ἡ ἐποποιΐα τοῦ Ἄρνεμ», κατάλληλον. Αὔριον 4 -12 «Κυνηγητὸ στὰ πέρατα τῆς γῆς», ἀκατάλληλον.

ΑΤΤΙΚΟΝ. Σήμερον 10.30 καὶ 3. 15 - 12.45 «Ἡ πιὸ μεγάλη μέρα τοῦ πολέμου». Αὔριον 4 - 12 «Ἄϊντα» κατάλληλον.

ΕΛΙΤ. Σήμερον 11 - 1 καὶ 4 - 12 «Ὁ κλέφας τοῦ κλέφαντος». Αὔριον 4 - 12 «Ὁ Τζέρρυ Ληούϊς περιπλανώμενος», κατάλληλον.

ΙΝΤΕΑΛ. Σήμερον πρωϊνὴ 11 - 1 καὶ 4 - 12 «40 τόννοι γρουσουζιὰ», κατάλληλον. Αὔριον 4.30 - 7.15 - 10 - 12.30 «Γουέστ, σάϊντ στόρυ», ἀκατάλληλον.

ΠΑΛΛΑΣ. Σήμερον 11 - 1 καὶ 2 - 12 «Εὐτυχῶς χωρὶς δουλειά», κατάλληλον. Αὔριον 3.30 - 12. 30 «Ὁ τρόμος τοῦ κίτρινου ποταμοῦ», ἀκατάλληλον.

ΠΑΝΘΕΟΝ. Σήμερον πρωϊνὴ 11 - 1 καὶ 3.30 - 12 «Ὁ Ἱππόλυτος καὶ τὸ βιολί του», κατάλληλον. Αὔριον 4 - 12 «Τὸ νησὶ τῶν ἡρώων», κατάλληλον

ΡΕΞ. Σήμερον πρωϊνὴ 11 - 1 καὶ 3.30 - 12 «Ὁ κλέφτης τῆς Ταγγέρης», κατάλληλον. Αὔριον 4 - 12 «Τὰ πέντε πιστόλια τοῦ Νότου», ἀκατάλληλον.

ΓΕΩΡΓΙΟΣ ΤΗΛ. ΚΑΝΕΛΛΟΠΟΥΛΟΣ χειρουργὸς ὀδοντίατρος ἐκ. **ASSISTENT** τῆς ΣΤΟΜΑΤΟΛΟΓΙΚΗΣ ΧΕΙΡΟΥΡΓΙΚΗΣ ΚΛΙΝΙΚΗΣ τοῦ Πανεπιστημίου ΜΑΙΝΖ Γερμανίας. ΠΑΘΗΣΕΙΣ ΣΤΟΜΑΤΟΣ. Πολυκατοικία Γκολφινοπούλου ὁδὸς Γούναρη — Κανακάρη 1ος ὄροφος. ΕΙΣΟΔΟΣ ἐκ τῆς ΣΤΟΑΣ, τηλ. 49-22, οἰκίας 49 - 23.

****

Dr ΒΛΑΔΙΜΗΡΟΣ ΣΤΕΦΑΝΙΔΗΣ, ΟΡΘΟΠΕΔΙΚΟΣ — ΧΕΙΡΟΥΡΓΟΣ, διδάκτωρ Πανεπιστημίου Ἀθηνῶν, δέχεται Κορίνθου 255, τηλ. 50-05.

****

Dr ΠΑΝ. Δ. ΡΑΜΠΑΒΙΛΑΣ, εἰδικὸς παθολόγος, διδάκτωρ Πανεπιστημίου **ERLANGEN**. Δέχεται ἀπὸ 8—1 καὶ 4—8 μ. μ. Ἰατρεῖον: Κανακάρη 146, τηλ. 28-41. Κατοικία: Μουρούζη—Ἀστυγγος 37.

****

ΝΙΚΟΛΑΟΣ Γ. ΠΑΡΧΑΣ, παιδίατρος, ἐπὶ τετραετίαν ἐσωτερικὸς ἰατρὸς τοῦ τμήματος νεογενήτων καὶ προώρων εἰς τὸ μαιευτήριον «Ἀλεξάνδρα», δέχεται εἰς τὸ ἐπὶ τῆς ὁδοῦ Κανακάρη 181 β ἰατρεῖον του, τηλ. 52-72.

Ὁ νευρολόγος — ψυχίατρος Α. ΘΑΝΑΣΙΟΣ ΠΑΠΑΔΗΜΗΤΡΙΟΥ ἐγκατασταθεὶς ἐν Πάτραις δέχεται εἰς τὸ Ἰατρεῖον του Γούναρη 26, τηλ. 35-36.

ΙΑΤΡΟΙ

Ὀφθαλμολογικὴ Κλινικὴ ΧΑΡΙΛΑΟΥ Ν. ΤΖΑΒΑΛΑ, Χειρουργοῦ — Ὀφθαλμιάτρου. Δέχεται καὶ χειρουργεῖ καθ' ἑκάστην. Ὁδὸς Ἐρμοῦ 55, τηλ. 36-32.

****

Ὁ νεογεγασταθεὶς εἰς τὴν πόλιν μας χειρουργὸς ὀφθαλμίατρος κ. ΠΑΥΛΟΣ ΟΔ. ΔΙΑΜΑΝΤΟΠΟΥΛΟΣ δέχεται καθ' ἑκάστην 8—1 καὶ 4—8 Μαιζῶνος 94 καὶ Πλατεῖα Γεωργίου Α' (Νέα πολυκατοικία Γ' ὄροφος).

***

ΑΚΤΙΝΟΛΟΓΙΚΑ ΕΡΓΑΣΤΗΡΙΑ Κ. ΔΗΜΗΤΡΑΚΟΠΟΥΛΟΥ Ἰατροῦ Εἰδικοῦ — Ἀκτινολόγου. Μαιζῶνος — Φιλοποίμενος ἀρ. 34 (ἐναντι Δημοτικῆς Βιβλιοθήκης), τηλ. 32-72.

****

Δρ. ΓΡΗΓΟΡΙΟΣ Χ. ΣΟΛΩΜΟΣ ΟΡΘΟΠΕΔΙΚΟΣ ΧΕΙΡΟΥΡΓΟΣ, διδάκτωρ Πανεπιστημίου Ἀθηνῶν. Ἡ κλινική του ἐπὶ τῆς ὁδοῦ Βότση 35, τηλ. 56-10.

****

Ὁ κ. ΠΟΛΥΧΡΟΝΗΣ ΚΟΥΒΑΡΑΣ εἰδικὸς ΝΕΥΡΟΛΟΓΟΣ — ΨΥΧΙΑΤΡΟΣ δέχεται εἰς τὸ Ἰατρεῖον του Γεροκωστοπούλου 7 καθ' ἑκάστην 10—1 π.μ. καὶ 5—8 μ. μ., τηλ. 33-64.

****

Οἱ ὀδοντίατροι ΣΤΑΜΑΤΙΟΣ ΣΚΟΥΡΑΣ καὶ ΘΕΟΔΩΡΑ ΣΚΟΥΡΑ, δέχονται εἰς τὸ Ἰατρεῖον των Μαιζῶνος — Παντανάσσης 29 (παρὰ τὴν Δημαρχίαν), τηλ. 36-89.

****

ΚΑΣΣΑΝΔΡΑ ΚΑΡΑΛΗ - ΛΕΟΝΤΟΣ, ΕΙΔΙΚΗ ΚΑΡΔΙΟΛΟΓΟΣ, δέχεται καθ' ἑκάστην, Μαιζῶνος 128, τηλ. 47-37.

****

Ὁ ΕΙΔΙΚΟΣ ΠΑΘΟΛΟΓΟΣ Ἰατρὸς ΑΛΚ. Δ. ΚΑΛΟΓΕΡΟΠΟΥΛΟΣ δέχεται καθημερινῶς εἰς τὸ Ἰατρεῖον του, Ρ. Φεραίου 50α, τηλ. 22-72 καὶ 40-81.

****

Γενικὴ Χειρουργικὴ Κλινικὴ ΝΙΚΟΛΑΟΥ Α. ΑΝΔΡΟΥΤΣΟΠΟΥΛΟΥ Κολοκοτρώνη 52, 3ος ὄροφος τηλ. 55-02.

****

ΕΙΔΙΚΟΣ ΚΑΡΔΙΟΛΟΓΟΣ, Διδάκτωρ τῆς Ἰατρικῆς τοῦ Πανεπιστημίου Ἀθηνῶν. Δρ Τ. Κ. ΜΠΑΡΤΣΟΚΑΣ Ἁγ. Νικολάου 63. Τηλ. 23.10. Πάτραι.

****

Ὁ Ἰατρὸς ΠΑΠΑΔΗΜΗΤΡΙΟΥ ΙΩΑΝΝΗΣ μετέφερε τὸ ἀκτινολογικὸν ἀκτινοθεραπευτικὸν εἰς τὴν Πλατεῖαν Γεωργίου Α' — Μαιζῶνος 94. (Πολυκατοικία Παπανικολοπούλου).

****

Ὁ Παθολόγος κ. Α. ΝΤΟΝΤΗΣ δέχεται εἰς τὸ Ἰατρεῖον του Ἁγίου Ἀνδρέου 15, τηλ. 28-49, ἐπὶ συνεντεύξει Τρίτην, Πέμπτην, Σάββατον 4ἡ—7 καὶ ἄνευ συνεντεύξεως ἐκτὸς τὰς ὑπολοίπους ἡμέρας, ἐκτὸς Κυριακῆς τὰς Ἰδίας ὥρας.

***

ΔΕΡΜΑΤΟΛΟΓΟΣ Ἰατρὸς Δ. ΠΑΠΑΔΟΠΟΥΛΟΣ, Ἰατρεῖον Κανακάρη 118, τηλ. 30-61.

****

ΧΡΗΣΤΟΣ ΚΕΚΚΑΣ, Ἰατρὸς εἰδικὸς παθολόγος. Ρήγα Φεραίου 65, τηλ. 24-22. Δέχεται καθ' ἑκάστην πρωΐαν 9—2 μ.μ. καὶ ἐπὶ συντεύξει.

****

Ὁ Ἰατρὸς κ. ΠΑΝΑΓΙΩΤΗΣ Γ. ΚΑΡΑΧΑΛΙΟΣ, ΕΙΔΙΚΟΣ ΠΑΘΟΛΟΓΟΣ, δέχεται εἰς τὸ ἐπὶ τῆς ὁδοῦ Ἁγίου Νικολάου ἀριθ. 80 Ἰατρεῖον του (Ἐναντι Ἱεροῦ ναοῦ Ἁγίου Νικολάου). Τηλ. 21-81. Πάτραι.

****

Ὁ ὀφθαλμίατρος ΚΩΝΣΤΑΝΤΙΝΟΣ ΟΙΚΟΝΟΜΟΠΟΥΛΟΣ, ἐπαναλθὼν ἐκ τοῦ εἰς Γερμανίαν ἐπιστημονικοῦ του ταξιδίου, ἐπανήρχισεν ἐργαζόμενος τὴν πρωΐαν μὲν ἀπὸ 8—1 μ.μ., τὸ δὲ ἀπόγευμα καὶ ἐπὶ συντεύξει, Μαιζῶνος 12, τηλέφ. 37-47.

****

Ὁ χειρουργὸς-ὀδοντίατρος Dr Π. ΠΕΤΡΑΚΟΠΟΥΛΟΣ (Β. S., D.M.D.). Σπουδάσας καθ' ὁλοκληρίαν ἐπὶ 9 συνεχῆ ἔτη δι' ὑποτροφίας ἐν Ἀμερικῇ εἰς τὰ Πανεπιστήμια τῆς Ν. Ὑόρκης, Βοστώνης καὶ Σικάγου, τῶν ὁποίων τυγχάνει ΠΤΥΧΙΟΥΧΟΣ ΔΙΔΑΚΤΩΡ INTERN. Ἐγκατεστάθη καὶ δέχεται εἰς τὸν 3ον ὄροφον τῆς πολυκατοικίας Γκολφινοπούλου, Γούναρη—Κανακάρη (Ἐναντι ΟΤΕ), τηλέφ. 36-06.

Ὁ Καρδιολόγος Ἰατρὸς κ. ΛΑΖΑΡΗΣ μετέφερε τὸ Ἰατρεῖον του εἰς τὸν 2ον ὄροφον τῆς νέας πολυκατοικίας Πλατείας Γεωργίου Α', Μαιζῶνος 94, τηλ. 24-45.

****

ΙΦΙΓΕΝΕΙΑ ΝΙΚΟΛΑΪΔΟΥ — ΚΕΚΚΑ, Ἰατρὸς μικροβιολόγος, Γούναρη 41, τηλ. 40-61, τηλ. οἰκίας 24-22.

****

ΒΑΣΙΛΕΙΟΣ ΜΠΑΚΟΠΟΥΛΟΣ ὀδοντίατρος, Κορίνθου 226 δέχεται καθ' ἑκάστην 9—12 καὶ 4—7 τηλ. 40-38.

Η ΔΗΜΟΤΙΚΗ ΜΟΥΣΙΚΗ

Σήμερον καὶ ὥραν 6.30 μ.μ. ἡ Δημοτικὴ μουσικὴ ὑπὸ τὴν διεύθυνσιν τοῦ ἀρχιμουσικοῦ κ. Θεοφίλου Κάββουρα θὰ ἐκτελέσῃ τὸ κάτωθι πρόγραμμα εἰς τὴν πλατεῖαν Γεωργίου Α΄: 1) Γλεντζὲς: Εἰσαγωγὴ Σουππὲ. 2) Βαπτιστικὸς: Ὑπερέτα Θ. Σακελλαρίδη. 3) Ἀττίλας: Ὄπερα Βέρντι. 4) Διάφορα τραγούδια.

ΧΡΙΣΤΙΑΝΙΚΗ ΕΣΤΙΑ

ΟΜΙΛΙΑ

Σήμερον Κυριακὴν καὶ ὥραν 7ην μ.μ. ἀκριβῶς, εἰς ἣν αἴθουσαν τῆς Χριστιανικῆς Ἑστίας, (Κανάρη 58), θὰ δοθῇ ὁμιλία ὑπὸ τοῦ πανοσιολογιωτάτου ἀρχιμανδρίτου κ. Ἰωάννου Μακροπούλου, μὲ θέμα: «Ἀναστάσιμος χαρά».

Εἴσοδος ἐλευθέρα.

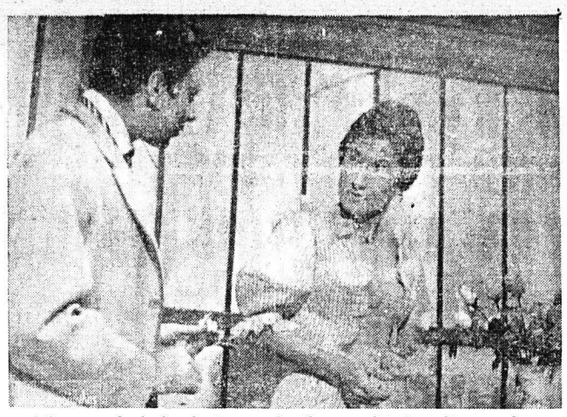

Μία σκηνὴ ἀπὸ τὸ θεατρικὸν ἔργον «Ἡ βεντάλια τῆς λαίδης Γουΐντερμηρ», ποὺ παίζεται μὲ ἐπιτυχία ἀπὸ τὸν θίασον τῆς κ. Ἔλσας Βεργῆ εἰς τὸ «Δημοτικόν».

ΔΗΜΟΤΙΚΟΝ ΘΕΑΤΡΟΝ
ΑΠΟ ΣΗΜΕΡΟΝ ΔΙΑ ΜΙΑ ΣΕΙΡΑ ΠΑΡΑΣΤΑΣΕΩΝ
Ο ΕΚΛΕΚΤΟΣ ΑΘΗΝΑΪΚΟΣ ΘΙΑΣΟΣ ΤΗΣ
ΕΛΣΑΣ ΒΕΡΓΗ
ΠΑΡΟΥΣΙΑΖΕΙ
ΤΗΝ ΜΕΓΑΛΗ ΣΑΤΙΡΙΚΗ ΔΗΜΙΟΥΡΓΙΑ ΤΟΥ ΟΣΚΑΡ ΟΥΑΪΛΝΤ
"Η ΒΕΝΤΑΛΙΑ ΤΗΣ ΛΑΙΔΗΣ ΓΟΥΪΝΤΕΡΜΗΡ,,
ΜΕ ΤΟΥΣ
ΛΙΑΚΟ ΧΡΙΣΤΟΓΙΑΝΝΟΠΟΥΛΟ— ΚΑΤΕΡΙΝΑ ΧΕΛΜΗ
Ν. ΒΑΣΤΑΡΔΗ — Φ. ΤΑΞΙΑΡΧΗ
καὶ ὅλα τὰ πλούσια σκηνικὰ καὶ κοστούμια τοῦ Γ. ΒΑΚΑΛΟ
ΠΑΡΑΣΤΑΣΕΙΣ ΚΑΘΗΜΕΡΙΝΑΣ 6.45 μ.μ. & 9.45 μ.μ.
ΕΙΣΙΤΗΡΙΑ ΠΡΟΠΩΛΟΥΝΤΑΙ ΤΗΛ. 36—13

ΠΑΛΛΑΣ
ΑΥΡΙΟΝ 3.30 - 12.30
ΣΤΙΛΕΤΤΑ
ΠΟΥ ΑΠΕΙΛΟΥΝ
ΠΙΣΤΟΛΙΑ ΠΟΥ ΣΚΟΡΠΟΥΝ ΚΑΥΤΟ
ΑΤΣΑΛΙ
ΠΕΙΡΑΤΑΙ ΤΗΣ ΚΙΤΡΙΝΗΣ ΘΑΛΑΣΣΑΣ
ΛΑΘΡΕΜΠΟΡΟΙ ΝΑΡΚΩΤΙΚΩΝ
Ο ΤΡΟΜΟΣ
—ΤΟΥ—
ΚΙΤΡΙΝΟΥ ΠΟΤΑΜΟΥ
ΕΠΕΙΣΟΔΙΑΚΟΣ ΥΠΕΡΚΟΛΟΣΣΟΣ
ΔΙΑΡΚΕΙΑ ΠΡΟΒΟΛΗΣ 2.30 ΩΡΩΝ
12 ΣΥΝΑΡΠΑΣΤΙΚΑ ΕΠΕΙΣΟΔΙΑ 12
ΜΕ ΤΟΥΣ
ΧΑΡΥ ΛΩΤΕΝ
ΤΖΩΝ ΚΡΩΦΟΡΝΤ
ΣΗΜΕΡΟΝ 11—1 καὶ 2—12
ΕΥΤΥΧΩΣ
ΧΩΡΙΣ ΔΟΥΛΕΙΑ
ΚΑΤΑΛΛΗΛΟΝ
ΡΙΖΟΣ ΓΚΙΩΝΑΚΗΣ

ΙΝΤΕΑΛ ΑΥΡΙΟΝ 4.30 - 7.15 - 10 - 12.45
"Ἔρχεται ὁ Κολοσσὸς τῶν 10 Οσκαρ
ΓΟΥΕΣΤ ΣΑΪΝΤ ΣΤΟΡΥ
WEST SIDE STORY
UNITED ARTISTS
"Ἐγχρωμον ΠΑΝΑΒΙΖΙΟΝ 70 m/m
ΝΑΤΑΛΙ ΓΟΥΝΤ
ΡΙΤΣΑΡΝΤ ΜΠΕΫΜΕΡ + ΡΑΣ ΤΑΜΠΛΥΝ
ΣΗΜΕΡΟΝ ΠΡΩΪΝΗ 11-1 & 4-12
40 ΤΟΝΝΟΙ ΓΡΟΥΣΟΥΖΙΑ
ΚΑΤΑΛΛΗΛΟΝ

ΔΗΜΟΣ ΠΑΤΡΕΩΝ
ΑΝΑΚΟΙΝΩΣΙΣ
Ἡ ἀναθεώρησις τῶν ἐκλογικῶν βιβλιαρίων λήγει εἰς τὰς 15 Μαΐου ἐ. ἔ., καὶ δέον ὅπως ἅπαντες οἱ Δημόται μεταβῶσι πρὸς ἀναθεώρησιν τούτων, πρὸς ἀποφυγὴν τῶν ἐκ τοῦ Νόμου προβλεπομένων κυρώσεων.
Ἐκ τοῦ Δημαρχείου

ΖΗΤΕΙΤΑΙ ΓΗΠΕΔΟΝ
Ὁ Συνεταιρισμὸς Λεωφορείων Ἀστικῶν Γραμμῶν Πατρῶν ζητεῖ ἔκτασιν 5 ἕως 6 στρεμμάτων. Γίνονται δεκταὶ ἐνσφράγιστοι προσφοραὶ μετ' ἀναφερομένης τιμῆς καὶ συνημμένου ἁπλοῦ σχεδιαγράμματος. Πληροφορίαι εἰς τὰ γραφεῖα τοῦ Συνεταιρισμοῦ, Μαιζῶνος 71, καθ' ἑκάστην 11—12 π. μ.
Ὁ Πρόεδρος
ΔΗΜΗΤΡΙΟΣ ΠΟΤΑΜΙΑΝΟΣ

ΑΔΩΝΙΣ
ΣΗΜΕΡΟΝ ΠΡΩΪΝΗ
11 — 1 & 4 — 12
Τὸ δραματικὸ ἀριστούργημα τοῦ Ἑλληνικοῦ Κινηματογράφου
ΜΑΝΝΑ ΜΟΥ
ΠΑΡΑΣΤΡΑΤΗΣΑ
ΧΡΙΣΤΙΝΑ ΣΥΛΒΑ
ΑΝΔΡΕΑΣ ΜΠΑΡΚΟΥΛΗΣ
ΕΙΣΙΤΗΡΙΟΝ ΔΡΧ. 7
ΑΥΡΙΟΝ
Τὸ πιὸ ὁρμητικὸ ὡς σήμερα ξέσπασμα τοῦ ἄσσου τῆς δράσεως
ΤΖΩΝ ΓΟΥΑΙΗΝ
ΡΙΟ ΓΚΡΑΝΤΕ

ΚΑΛΛΙΤΕΧΝΙΚΟΝ ΤΥΠΟΓΡΑΦΕΙΟΝ
Ἐκτύπωσις ἀναγλύφων
Γραφικὴ Ὕλη - χαρτικὰ
Σχολικὰ βιβλία
Ἀντιπροωπεία γραφομηχανῶν ERIKA
Χαρτοσακκοῦλες παραγωγῆς μας
Πώλησις χονδρικὴ - λιανικὴ
ΤΙΜΑΙ ΧΑΜΗΛΑΙ
Ν. Δ. ΚΑΤΣΑΝΤΩΝΗΣ Ο. Ε.
ΔΙΑΔΟΧΟΙ
Β. ΔΙΟΝΥΣΟΠΟΥΛΟΣ
— Δ. ΡΑΛΛΗΣ
Ρ. ΦΕΡΑΙΟΥ 81
Τηλέφωνα 21-98, 28-95
ΠΑΤΡΑΙ

ΠΡΟΣΕΞΑΤΕ
ΤΥΡΙΑ ΠΕΡΣΥΝΑ
ΠΡΩΤΗΣ ΠΟΙΟΤΗΤΟΣ
ΒΑΡΕΛΙΑ ΚΑΙ ΧΥΜΑ
Χονδρικῶς καὶ ἡμιχονδρικῶς
Καθὼς καὶ κασέρια, κεφαλότυρια, βούτυρα νωπὰ καὶ μαγειρικῆς θὰ εὕρετε εἰς τοὺς
ΑΔΕΛΦΟΥΣ ΜΕΛΙΣΣΑΡΟΠΟΥΛΟΥ
ΚΑΝΑΚΑΡΗ 191

ΣΤΕΜΜΑ
ΝΥΦΙΚΑ ΦΟΡΕΜΑΤΑ

Ὅ,τι σᾶς ἐνδιαφέρει ἀπὸ
ΓΡΑΦΙΚΗΝ ΥΛΗΝ
ΒΙΒΛΙΟ
ΚΑΙ ΤΥΠΟΓΡΑΦΙΚΑΣ ΕΡΓΑΣΙΑΣ
Θὰ ἱκανοποιεῖσθε πλήρως εἰς τὰ καταστήματα
ΧΑΡ. ΚΑΙ ΙΩ. ΚΑΓΙΑΦΑ
ΠΑΤΡΑΙ Ἑρμοῦ 14 — ΑΘΗΝΑΙ Αἰόλου 68
Βρίσκετε ὅ,τι ζητήσετε σὲ ἐπιλεκτὲς ποιότητες καὶ χαμηλὲς ΤΙΜΕΣ

ΔΗΜΟΣ ΠΑΤΡΕΩΝ

ΑΝΑΚΟΙΝΩΣΙΣ

—Περὶ ὑποβολῆς δηλώσεων Κατοχῆς Μόσχων πρὸς πάχυνσιν

Ἀνακοινοῦται ὅτι οἱ διατρέφοντες μόσχους πρὸς πάχυνσιν δέον ὅπως ὑποβάλουν ὑπεύθυνον δήλωσιν κατοχῆς εἰς τὸ Δημαρχεῖον, ἵνα βάσει ταύτης, λάβωσι τὸ σχετικὸν πιστοποιητικὸν κυριότητος, καὶ τύχωσι τῆς ἐπιδοτήσεως.

Ἐφιστᾶται ἡ προσοχὴ τῶν ἐνδιαφερομένων εἰς τὸ ὅτι ἡ δήλωσις αὕτη πρέπει νὰ ὑποβληθῇ διὰ μὲν τὰ κατεχόμενα ζῶα τὸ ταχύτερον ὥστε νὰ ὑφίσταται ἡ ἀπαιτουμένη προθεσμία μέχρι τῆς πωλήσεώς των πρὸς σφαγὴν διὰ δὲ τὰ μελλοντικῶς ἀποκτώμενα, εὐθὺς μετὰ τὴν ἀπόκτησίν των.

Αἱ ἀνωτέρω δηλώσεις θὰ ὑποβάλλωνται εἰς τὸ Δημαρχεῖον (Γραφεῖον Προσωπικοῦ) καθ' ἑκάστην καὶ ἀπὸ ὥρας 11—12 μεσημβρινῆς, χορηγουμένων καὶ τῶν πιστοποιητικῶν κυριότητος.

(Ἐκ τοῦ Δημαρχείου)

ΔΙΑΚΗΡΥΞΙΣ

Ἡ Ἐπιτροπὴ προωθήσεως ἐφοδίων, Παγκοσμίου Ἐκκλησιαστικῆς Ὑπηρεσίας, διὰ τὴν Ἐπαρχίαν Καλαβρύτων

Ἀνακοινοῖ ὅτι :

Ἐκτίθεται εἰς μειοδοτικὴν δημοπρασίαν, δι' ἐνσφραγίστων προσφορῶν ἡ διὰ τῶν αὐτοκινήτων μεταφορὰ 150 περίπου τόννων σιταλεύρων τῆς Παγκοσμίου Ἐκκλησιαστικῆς Ὑπηρεσίας, ἐκ Καλαβρύτων εἰς τὰς Κοινότητας τῆς Ἐπαρχίας Καλαβρύτων, τὴν 5ην Μαΐου ἐ. ἔ., καὶ ὥραν 11—12 π.μ. ἐνώπιον τῆς κατὰ Νόμον Ἐπιτροπῆς καὶ ἐν τῷ γραφείῳ τοῦ Αἰδεσ. Ἀρχιερατικοῦ Ἐπιτρόπου Καλαβρύτων.

Ἡ τιμὴ θέλει δοθῇ κατὰ τόννον καὶ χιλιόμετρον.

Γίνονται δεκτοὶ εἰς τὴν δημοπρασίαν, ἀνεγνωρισμένα πρακτορεῖα μεταφορῶν διὰ φορτηγῶν αὐτοκινήτων.

Ὅρους συμμετοχῆς καὶ πλείονας πληροφορίας δύνανται οἱ ἐνδιαφερόμενοι νὰ λαμβάνωσι γνῶσιν καθ' ἑκάστην καὶ ὥραν 9—11 π.μ. παρὰ τοῦ Αἰδεσ. Ἀρχιερατικοῦ Ἐπιτρόπου Καλαβρύτων.

Καλάβρυτα τῇ 26)4)1963

Ἡ Ἐπιτροπὴ

Κυκλοφόρησε τὸ
ΟΣΤΡΑΚΟ
Μηνιαῖο Περιοδικὸ Λόγου καὶ Ποίησης

ΠΕΡΙΛΗΨΙΣ

Διὰ τῆς ὑπ' ἀριθ. 107)1963 ἀδείας τοῦ ἐπὶ τῆς πτωχεύσεως Γεωργίου Ταβλᾶ, κατοίκου Πατρῶν, Εἰσηγητοῦ Δικαστοῦ ἐπετράπη εἰς ἐμὲ τὸν ὁριστικὸν σύνδικον τῆς πτωχεύσεως ταύτης, ἡ δι' ἰδιωτικοῦ πλειστηριασμοῦ ἐκποίησις, χονδρικῶς ἢ κατὰ τμήματα τῶν ἐναπομεινάντων, μετὰ τὴν ἐπιτευχθεῖσαν ἐκποίησιν τῶν ἐπίπλων, καὶ ἐν τῇ ἐκθέσει ἀπογραφῆς ἀναγραφομένων πτωχευτικῶν πραγμάτων, ὁ δὲ πλειστηριασμὸς θὰ διεξαχθῇ ἐν Πάτραις καὶ ἐν τῇ ἐπὶ τῆς ὁδοῦ Ἀλεξάνδρου Ὑψηλάντου ἀριθ. 197 κειμένῳ ἀποθήκῃ ἰδιοκτησίας Δημητρίου Κανελλοπούλου τὴν 3ην Μαΐου 1963 ἡμέραν Παρασκευὴν καὶ ὥραν 4—6 μ.μ. ἐπὶ τιμῇ πρώτης προσφορᾶς τὴν ἐν τῇ ἐκθέσει ἀπογραφῆς ἀναγραφομένην τοιαύτην μειουμένην κατὰ τριάκοντα τοῖς ἑκατὸν (30%) ἐν δὲ περιπτώσει ὁλικῆς ἢ μερικῆς ἀποτυχίας τοῦ πλειστηριασμοῦ διὰ τῆς αὐτῆς ἀδείας ἐπετράπη εἰς ἐμὲ ἡ ἐν τῇ ὡς ἄνω ἀποθήκῃ λιανικὴ πώλησις τῶν μὴ ἐκποιηθησομένων πραγμάτων ἐπὶ δεκαήμερον, ἤτοι ἀπὸ τῆς 4ης μέχρι 15ης Μαΐου 1963, μὴ περιλαμβανομένων τῶν ἐξαιρεσίμων ἡμερῶν καὶ κατὰ τὰς ὥρας 5—7 μ. μ. ἐπὶ τῇ αὐτῇ ὡς ἄνω τιμῇ πρώτης προσφορᾶς.

Ἐν Πάτραις τῇ 20)4)1963

Ὁ ὁριστικὸς σύνδικος

ΣΤΑΥΡΟΣ Π. ΝΙΚΟΛΟΠΟΥΛΟΣ

Δικηγόρος

ΔΙΑΚΗΡΥΞΙΣ

—Διὰ τὴν ἀνέγερσιν Συν) κοῦ Προβλαστηρίου Γεωμήλων εἰς Νιφορέϊκα

Ἡ Διαχειριστικὴ Ἐπιτροπὴ τοῦ ἔργου κατασκευῆς προβλαστηρίου Γεωμήλων Γ. Π.Σ., Νιφορεΐκων (Κ. Ἀχαΐας) ἐνεργοῦσα ἐν προκειμένῳ κατ' ἐντολὴν καὶ διὰ λογαριασμὸν τοῦ ὡς ἄνω Συν)σμοῦ

Διακηρύττει ὅτι:

Ἐκτίθεται εἰς δημόσιον μειοδοτικὸν διαγωνισμὸν δι' ἐνσφραγίστων προσφορῶν διὰ συμπλήρωσιν τοῦ ὑπὸ τῆς ὑπηρεσίας συντεταγμένου τιμολογίου ἡ ἀνάδειξις ἐργολήπτου διὰ τὴν κατασκευὴν προβλαστηρίου γεωμήλων.

Ὁ διαγωνισμὸς διενεργηθήσεται τὴν 20ὴν (Εἰκοστὴν) τοῦ μηνὸς Μαΐου τοῦ ἔτους 1963 ἡμέραν Δευτέραν καὶ ὥραν 12—1 π. μ. εἰς τὸ ἐν Κ. Ἀχαΐᾳ Ὑποκατάστημα τῆς