Ἀθλητική Ζωή

ΤΟ ΑΠΟΓΕΥΜΑ ΕΙΣ ΤΟ ΣΤΑΔΙΟΝ ΑΙ ΓΥΜΝΑΣΤΙΚΑΙ ΕΠΙΔΕΙΞΕΙΣ ΤΩΝ ΓΥΜΝΑΣΙΩΝ ΤΟΥ ΝΟΜΟΥ

Τὸ ντέρμπυ ΕΑΠ-Παναχαϊκῆς

Τὴν 5.30΄ ἀπογευματινὴν σήμερον θὰ διεξαχθοῦν εἰς τὸ στάδιον αἱ γυμναστικαὶ ἐπιδείξεις τῶν γυμνασίων τοῦ νομοῦ καὶ οἱ ἀθλητικοὶ ἀγῶνες στίβου τῶν σχολείων Μ. Ἐκπαιδεύσεως. Τὰς ἐπιδείξεις προβλέπεται νὰ παρακολουθήσουν τὸ σύνολον τῶν γονέων καὶ κηδεμόνων τῶν μαθητῶν καὶ πλῆθος θεατῶν.

Οἱ ἀγῶνες στίβου θὰ περιλαμβάνουν τὰ κυριώτερα ἀγωνίσματα ταχυτήτων καὶ ἁλμάτων, ἐπὶ τῶν ὁποίων θὰ ἀναπτυχθῇ σκληρὸς συναγωνισμὸς μεταξὺ τῶν μαθητῶν - ἀθλητῶν. Ἐπίσης θὰ ἐκτελεσθοῦν διάφοροι θεαματικοὶ ἐθνικοὶ χοροὶ καὶ θὰ γίνουν ἐπιδείξεις ὑπὸ ὁμάδος ἐπιλέκτων μαθητῶν.

Τὰς ἐπιδείξεις καὶ τοὺς ἀγῶνας θὰ παρακολουθήσουν ὁ ὑφυπουργὸς Προεδρίας τῆς Κυβερνήσεως κ. Γεροκωστόπουλος, βουλευταὶ τοῦ νομοῦ καὶ αἱ ἀρχαὶ τῆς πόλεως.

ΣΗΜΕΡΟΝ ΤΟ «ΝΤΕΡΜΠΥ» ΕΙΣ ΤΟ ΜΠΑΣΚΕΤ

Εἰς τὸ γήπεδον τῆς ΕΑΠ σήμερον τὴν 8ην ἑσπερινὴν θὰ διεξαχθῇ ὁ ἀγὼν «ντέρμπυ» τοῦ τοπικοῦ πρωταθλήματος μπάσκετ, μεταξὺ τῶν ὁμάδων τῆς Ε.Α.Π. καὶ τῆς Παναχαϊκῆς. Τὸν ἀγῶνα θὰ διευθύνουν οἱ Ἀθηναῖοι διαιτηταὶ κ. κ. Πολυκράτης καὶ Πανταζόπουλος, γυμνασίαρχος θὰ εἶναι ὁ πρόεδρος τῆς Τ. Ε. τοῦ Σ.Ε.Γ.Α.Σ. κ. Χαλκιόπουλος, βοηθὸς γυμνασιάρχου ὁ κ. Παπαχριστόπουλος, χρονομέτραι οἱ κ. κ. Πεφάνης καὶ Ἰωσηφίδης, σημειωτὴς ὁ κ. Ζῆκος.

ΤΑ ΤΕΛΙΚΑ ΤΗΣ Β' ΕΘΝΙΚΗΣ

Διὰ τὰ τελικὰ τῆς Β' Ἐθνικῆς Κατηγορίας θὰ διεξαχθοῦν σήμερον οἱ ἀκόλουθοι ἀγῶνες:

Χαλκίς: Ὀλυμπιακὸς Χαλκίδος — Παγκορινθιακός.

Ἔδεσσα: Ἐδεσσαϊκὸς — Δόξα Δράμας.

Ἐν τῷ μεταξύ, ἡ μέχρι σήμερον βαθμολογία ἔχει ὡς ἀκολούθως:

ΟΜΑΔΕΣ	ΑΓ.	ΒΑΘ.
Δόξα Δράμας	2	5
Ὀλυμπιακὸς Χαλκ.	2	5
Ἐδεσσαϊκὸς	2	4
Παγκορινθιακὸς	2	4

ΑΓΩΝΕΣ ΠΡΩΤΑΘΛΗΜΑΤΟΣ ΕΙΣ ΤΗΝ ΠΕΡΙΦΕΡΕΙΑΝ

Εἰς τὰ διάφορα γήπεδα τῆς περιφερείας συνεχίζονται σήμερον οἱ ἀγῶνες διὰ τὸ πρωτάθλημα τῆς Β' Κατηγορίας, ὡς ἀκολούθως:

Γήπεδον Ζακύνθου: Ὥρα 5 μ. μ. Ἀχιλλεὺς Ζακύνθου — Δόξα Μανωλάδος. Διαιτητὴς ὁ κ. Γεωργίου.

Γήπεδον Μεσολογγίου: Ὥρα 5 μ. μ. Ἄρης Αἰτωλικοῦ — Αἴας Γαστούνης. Διαιτητὴς ὁ κ. Κουρνούτος.

ΦΙΛΙΚΟΣ ΑΓΩΝ ΑΧΑΪΚΗΣ ΚΑΙ ΗΡΑΚΛΕΟΥΣ

Εἰς τὸ γήπεδον τῆς Κ. Ἀχαΐας θὰ διεξαχθῇ σήμερον τὸ ἀπόγευμα φιλικὸς ἀγὼν μεταξὺ τῶν ὁμάδων τῆς Ἀχαϊκῆς καὶ τοῦ Ἡρακλέους Πατρῶν. Διαιτητὴς ὁ κ. Λεβιθόπουλος.

ΑΥΡΙΟΝ ΔΥΟ ΑΓΩΝΕΣ ΑΝΑΠΛΗΡΩΜΑΤΙΚΩΝ

Διὰ τὸ πρωτάθλημα ἀναπληρωματικῶν ὁμάδων θὰ διεξαχθοῦν αὔριον εἰς τὸ στάδιον οἱ ἀκόλουθοι δύο ἀγῶνες:

Ὥρα 4 μ. μ. Β' Πατραϊκοῦ—Β' Ἡρακλέους. Διαιτητὴς ὁ κ. Μούρτζης.

Ὥρα 5.30΄ μ. μ. Β' Παναχαϊκῆς — Β' Ὀλυμπιακοῦ. Διαιτητὴς ὁ κ. Ἀποστολόπουλος.

ΣΤΑΥΡΟΛΕΞΟΝ ΑΡΙΘ. 205

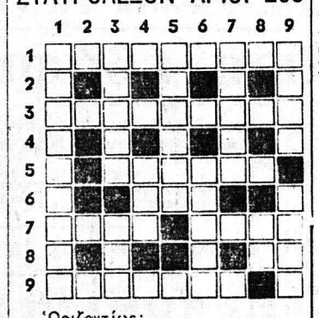

Ὁριζοντίως:
1. Ἱκανοποιοῦν τὴν γυναικείαν ματαιοδοξίαν.
3. Πέρσης στρατηγός, γαμβρὸς τοῦ Δερείου τοῦ Ὑστάσπου, ποὺ σκοτώθηκε στὴν ἐν Πλαταιαῖς μάχην.
5. Πρωτεύουσα κράτους τῆς Εὐρώπης.
6. Κέρβερος τῶν στρατιωτικῶν κανονισμῶν.
7. Κίσσαβος λέγεται κοινῶς. — Ἀθλητική... κλωτσιά.
8. Τὸ «ἐγὼ» ἰταλιστί.
9. Εἶδος τυριοῦ.

Καθέτως:
1. Διεθνὴς κομμουνιστικὴ ὀργάνωσις, ποὺ αὐτοδιελύθη τὸ 1955.
3. Συνθηματικὴ λέξις τῶν μικροπωλητῶν ἐπὶ τῇ θέᾳ ἀστυφύλακος. — Τὸ προσδιορίζουμε μὲ ἕνα σταυρό.
4. Προσὸν σπιτιοῦ.
5. Τὸ ὑπέρτατον ἀγαθὸν τοῦ Ἐπικούρου (γεν.).
6. Ἕνας ἀπὸ τοὺς ἡγέτας τοῦ ἀραβικοῦ κόσμου.
7. Ὑπονοεῖ καὶ τὸ ἀνωφελῶς, τὸ ἐπίρρημα αὐτὸ τῆς λαλουμένης.
8. Δίφθογγος.
9. Τόποι περιπάτου καὶ ἀναψυχῆς. — Χρονικὴ περίοδος.

Η ΛΥΣΙΣ ΤΟΥ ΥΠ' ΑΡΙΘ. 204

Ὁριζοντίως: 1) ΜΑΝΕΝΤΗΣ. 2) ΑΤΙ — ΛΑΡ. 3) ΝΟΒΟΚΑΪΝΗ. 4) ΗΥ — ΗΗ. 5) Κ.Κ.Κ. — ΔΙΔΩ. 6) ΟΑΓ — ΗΜΑΡ. 7) ΤΟΛΜΗ — ΕΣ. 8) ΠΕΘΕΡΟΣ. 9) ΕΚΑΛΗ — ΑΣ.

Καθέτως: 1) ΜΑΝΗ — ΕΙΤΕ. 2) ΟΥΚ. 3) ΒΑΝ — ΚΟΛΠΑ. 4) ΟΤΕ — ΚΑΜΕΛ. 5) ΝΙΚΗ — ΗΘΗ. 6) ΑΗΔΗ. 7) ΗΛΙ — ΙΜΕΡΑ. 8) ΣΑΝ (Φραντσίσκο) — ΔΑΣΟΣ. 9) ΡΗΤΩΡ.

ΦΡΟΝΤΙΣΤΗΡΙΑ
Δ. ΚΑΤΣΕΝΟΥ
ΑΓΙΟΥ ΝΙΚΟΛΑΟΥ 31
★
ΗΡΧΙΣΑΝ ΤΜΗΜΑΤΑ
ΑΚΑΔΗΜΙΑΣ ΕΜΠΟΡΟΠΛΟΙΑΡΧΩΝ
Ο. Τ. Ε.
Ἐγγραφαὶ συνεχίζονται

ΚΑΛΛΙΤΕΧΝΙΚΟΝ ΥΠΟΓΡΑΦΕΙΟΝ
Ἐκτυπώσεις ἀναγλύφων
Γραφικὴ ὕλη - χαρτικά
Σχολικὰ βιβλία
Ἀντιπροσωπεία
γραφομηχανῶν ERIKA
Χαρτοκοπτικοὶ παραγωγῆς μας
Πώλησις χονδρικὴ - λιανικὴ
ΤΗΛΑΙ ΚΑΜΗΛΑΙ
Ν. Δ. ΚΑΤΣΑΝΤΩΝΗΣ Ο. Ε.
ΔΙΑΔΟΧΟΙ
Β. ΔΙΟΝΥΣΟΠΟΥΛΟΣ
— Δ. ΡΑΛΛΗΣ
Ρ. ΦΕΡΑΙΟΥ 81
Τηλέφωνα 21-98, 28-95
ΠΑΤΡΑΙ

ΠΑΙΔΙΚΑΙ ΕΠΙΠΛΩΣΕΙΣ
ΔΙΑΚΟΣΜΗΣΕΙΣ ΕΠΙΠΛΩΝ
ΕΠΙΧΡΥΣΩΣΕΙΣ
ΠΑΤΙΝΑΙ - ΝΤΟΥΚΟ
ΑΝΔΡΕΑΣ ΚΑΤΣΑΡΔΗΣ
ΚΑΝΑΚΑΡΗ 178Α - ΠΑΤΡΑ

Πατρινὰ ἡμερονύκτια

ΣΤΑ ΠΕΤΑΧΤΑ

Καιροῦ ἐπιτρέποντος, πολλοὶ εἶναι ἐκεῖνοι, οἱ ὁποῖοι θὰ ἐκδράμουν σήμερον.

—Καὶ ὄχι μόνον πρὸς τὰ ὀρεινὰ καὶ τὰ ἱστορικὰ τοπία.

—Ἀλλὰ καὶ στὶς ἀκρογιαλιές, ὅπου θὰ ἀρχίσουν οἱ... κοσμικότητες τῶν γυμνικῶν ἐπιδείξεων!

—Ἐκτὸς τῶν ἄλλων γνωστῶν κέντρων τῶν ἀκτῶν τῆς περιοχῆς μας, θὰ λειτουργήσῃ, κατὰ τὴν ἐφετεινὴν θερινὴν περίοδον καὶ ἡ τουριστικὴ πλάζ.

=Ὁ συμπολίτης νομάρχης Καρπενησίου κ. Θεόδ. Τσαούσης ἔχει δώσει ἐντολὴ καὶ ἐπιτρέπεται ἡ εἴσοδος στὴ νομαρχία τῶν πολιτῶν ἀπὸ τῆς 9ης π. μ. μέχρι τῆς 2ας μ. μ.

—Ἐκτὸς τῶν ἄλλων, ὁ φιλοπρόοδος νομάρχης δίδει μία ἢ καὶ δύο φορὲς τὴν ἑβδομάδα διαλέξεις.

—Ἀναπτύσσει θέματα κοινωνικοῦ καὶ μορφωτικοῦ περιεχομένου.

—Οἱ ἀνωτέρω ἐκδηλώσεις καὶ σειρὰ ἄλλων παρομοίων, καθὼς καὶ τὸ γενικώτερον ἐνδιαφέρον του γιὰ τὴν ἀνάπτυξιν τῆς περιοχῆς τῆς Εὐρυτανίας, κατέστησαν αὐτὸν ἀξιαγάπητον εἰς ὅλους τοὺς ὑπερηφάνους Καρπενησίους. Εὖγε του.

=Σήμερον θὰ ὁμιλήσῃ, εἰς τὴν αἴθουσαν τῆς Διακιδείου, ὁ αἰδεσιμολογιώτατος π. Εὐάγγελος Μήτσης, μὲ θέμα: «Σύγκρισις τοῦ Χριστιανισμοῦ μὲ τὰς ἄλλας θρησκείας».

ΦΑΡΜΑΚΕΙΑ

ΔΙΗΜΕΡΕΥΟΝΤΑ

Ζουρόπουλος Κων)νος Μαιζῶνος 100, Πουλίδας Παναγιώτης Ἀγίου Ἀνδρέου 95, Κωστόγιαννης Γεώργιος Κορίνθου 323, Κανελλοπούλου κληρον. Γούναρη 55, Γεωργαντοπούλου κληρον. Ἀλ. Ὑψηλάντου 143.

ΔΙΑΝΥΚΤΕΡΕΥΟΝΤΑ

Εὐαγγελόπουλος κληρον. Γερμανοῦ 35, Τζουραμάνης Εὐθύμιος Γεροκωστοπούλου 26.

ΑΥΡΙΟΝ ΔΕΥΤΕΡΑΝ

ΔΙΑΝΥΚΤΕΡΕΥΟΝΤΑ

Κουρλαμπᾶς Λεωνίδας Πλ. Γεωργίου Α΄, Σπυροπούλου Ἄννα Γούναρη 37.

ΕΠΙΠΛΑ μοντέρνα, φθηνά, ἐγγυημένα καὶ μὲ μεγάλες εὐκολίες πληρωμῆς Κ. Γαλιατσάτος —Ἔκθεσις ἄνω μέρος Πλατείας Ὑφηλῶν Ἀλωνίων 16 —Ἐργαστήριον Κανακάρη 156 (παραπλευρως πρακτορείου αὐτοκινήτων).

ΠΕΛΟΠΟΝΝΗΣΙΑΚΑ

ΕΔΩ ΚΙ' ΕΚΕΙ

ΕΙΔΑ δυό, σχετικῶς νέους ἀνθρώπους, συνταξιούχους νὰ κάθωνται στὸ καφενεῖο καὶ νὰ «κλαῖνε τὴ μοῖρα τους». Χωρὶς ἐργασία, αἰσθάνονταν ἀπέραντη ἐρημιὰ καὶ ἀφάνταστη πλήξη.

Εἶναι, ἀσφαλῶς δύσκολος ὁ προσανατολισμὸς σὲ μιὰ ζωὴ ἀδράνειας, ὅταν ἐπὶ 30—40 χρόνια δημιουργοῦσες κάθε μέρα μιὰ ὁλόκληρη σειρὰ γεγονότων ποὺ περιεῖχαν ζωντάνια, ποὺ ἔδιναν σὲ κάποιους ἄλλους χαρά, ποὺ σοῦ παρεῖχαν τὴν βεβαιότητα ὅτι «κάποιος εἶσαι», ὅτι «κάτι κάνεις», ὅτι «σὲ κάτι ὠφελεῖς τὴν κοινωνία».

Εἶναι σκληρὸ νὰ βρίσκεσαι στὰ 55—60 χρόνια σου ἐκτὸς δημιουργικῆς ἐργασίας... Πολλοὶ τὸ φέρουν βαρειὰ, μαραζώνουν, στενοχωροῦνται, ἀρρωσταίνουν. Ἄλλοι τὸ ρίχνουν στὴν πρέφα καὶ στὸ τάβλι καὶ μερικοὶ στὸ κρασάκι καὶ στὸ μεζεδάκι μετὰ συνοδείας ἢ ἄνευ λαϊκῶν ὀργάνων. Καὶ οἱ περισσότεροι στὴ γκρίνια... καὶ στὴ φαγωμάρα.

☆

ΚΙ ΟΜΩΣ ὑπάρχει φάρμακο. Ὑπάρχει δηλαδὴ τρόπος, ὁ συνταξιοῦχος, νὰ περνάη θαυμάσια καὶ δημιουργικὰ τὸν καιρό του, χωρὶς νὰ φθείρεται καὶ νὰ λειώνη. Ἐὰν μπορέση ν' ἀσχοληθῆ μὲ τὴ φύση. Μὲ τὸ μικρὸ κηπάκο του, ἐὰν ἔχη. Μὲ τὰ λουλούδια. Μὲ τὸ ψάρεμα. Μὲ τὴν πτηνοτροφία. Μὲ τὴ συλλογὴ διαφόρων γραμματοσήμων. Μὲ τὴ μουσική. Μὲ τὸ κυνήγι.

Βασικά, ὅμως πρέπει, πρὶν γίνη συνταξιοῦχος νὰ ἔχη ἐρασιτεχνικὰ μιὰ ἀπασχόληση. Νὰ ἀσχολῆται μὲ κάτι, ἔξω ἀπὸ τὶς ἐπαγγελματικές του ὑποχρεώσεις. Ἔχω γνωρίσει ἐξαιρετικοὺς ἐπιστήμονες ποὺ εἶναι θαυμάσιοι καλλιτέχνες. Ἄλλοι ἀσχολοῦνται μὲ τὴν ἀνατροφὴ πουλερικῶν. Ἄλλοι μὲ τὴν καλλιέργεια λουλουδιῶν.

Κατ' αὐτὸν τὸν τρόπο διασπᾶται ἡ ἀνία, δημιουργοῦνται ἐνδιαφέροντα, ἐξοικονομοῦνται χρήματα, ἐπικρατεῖ στὸ σπίτι γαλήνη, μιὰ καὶ ἡ ἐργασία ἀπορροφᾶ τίς... ἐριστικὲς διαθέσεις τοῦ συζύγου.

Ἐὰν ὅλοι αὐτοὶ οἱ καλοὶ ἄνθρωποι ποὺ λέγονται συνταξιοῦχοι (ἐννοῶ οἱ κάπως νεώτεροι) εἶχαν μιὰ ὡραία ἀπασχόληση θὰ παραίτυναν τὴ ζωή τους τοὐλάχιστον κατὰ δέκα χρόνια. Γιατὶ ἡ ἀγάπη στὴν ἐργασία, εἶναι ἔρωτας πρὸς τὴ ζωή.

☆

Καὶ ἂν μάλιστα πιστέψουμε, ἢ μᾶλλον ἐὰν βγῆ σωστὴ ἡ θεωρία τοῦ Γιουγκοσλάβου γιατροῦ κ. Βότζιν Πόποβιτς, ὁ ἄνθρωπος θὰ μπορῆ νὰ ζῆ 1.500!! χρόνια....

Ὁ Πόποβιτς εἶπεν ὅτι ὁ μόνος τρόπος ποὺ μπορεῖ νὰ ἐξασφαλίση τὴν παράταση τῆς ζωῆς εἶναι ἡ «ψυχανάρκωσις» τοῦ ἀνθρώπου...

Δὲν γνωρίζω, τὶ εἶναι αὐτὴ ἡ θεωρία, πάντως δὲν ἀποκλείεται κάποτε νά... βγῆ κι' αὐτὴ ἀληθινή.

Σκεφθῆτε λοιπὸν νὰ ζήσουμε 1500 χρόνια, ἐκ τῶν ὁποίων 1.480 χρόνια συνταξιοῦχοι!!!.... Πάει περίπατο ὁ Κρατικὸς προϋπολογισμός.

Ο ΠΕΛΟΠΟΝΝΗΣΙΟΣ

ΡΑΔΙΟΦΩΝΟΝ

ΣΤΑΘΜΟΣ ΠΑΤΡΩΝ

07.00—7.15 Ἔναρξις. Προσευχή. Δημοτικὴ μουσική. 07.30 Μουσικὴ καὶ τραγούδια. 08.30 Μουσικὲς σελίδες. 09.00 Ἡ Θεία Λειτουργία. 10.30 Θρησκευτικὴ ὁμιλία. 10.40 Δημοτικοὶ χοροὶ ἀπὸ τὸ συγκρότημα Ντρόλλα Μαγκαφᾶ. 11.10—11.20 Ἐλαφρὰ τραγούδια. 13.15 Τραγουδήστε μαζί μας. 14.30—14.45 Ἀνασκόπησις τῶν ἐξωτερικῶν γεγονότων ὑπὸ τοῦ κ. Γερασ. Λύχνου. 15.15—15.45 Ἑλληνικὸ ποικίλο πρόγραμμα. 16.30—17.00 Ἐλαφρὰ τραγούδια.

ΔΕΥΤΕΡΟΝ ΠΡΟΓΡΑΜΜΑ

07.00 Καλημέρα σέ ὅλους. 10.00 Συμφωνικὴ συναυλία. 11.20 Ξένη ἐλαφρὰ μουσική. 12.00 Λαϊκὲς νότες. 12.30 Νέα ταλέντα. 13.00 Τραγουδῆστε μαζί μας. 14.30 Κυριακὴ χωρὶς σύννεφα. 14.45 Ἐγὼ καὶ ὁ ἑαυτός μου. 15.15 Συγκροτήματα Λατινικῆς Ἀμερικῆς. 15.45 Μουσικὴ καὶ τραγούδια. 16.30 Κάθε τραγούδι καὶ ρυθμός. 16.45 Ἀπὸ τὸ παράθυρό μου. 17.00 Τὸ ποδόσφαιρο. 19.00 Γιὰ νὰ γνωρίσετε τοὺς φίλους σας. 19.30 Ξένη ἐλαφρὰ μουσική. 20.00 Λαϊκὴ μουσικὴ καὶ τραγούδια. 20.30 Συντροφιὰ μὲ τὴν μουσική. 21.30 Χορὸς καὶ τραγούδια. 23.00 Ἡ ραδιοφωνικὴ βιβλιοθήκη. 23.23 Μουσική. 23.30 Τέλος τοῦ προγράμματος.

ΟΜΙΛΙΑ ΠΡΟΣ ΜΑΘΗΤΑΣ ΤΟΥ ΑΣΤΥΝ. ΔΙΕΥΘΥΝΤΟΥ

Παρακλήσει τῆς ἐνταῦθα Ὑπηρεσίας τῶν Νυκτερινῶν Σχολῶν Ἐργαζομένων νέων τοῦ Βασιλικοῦ Ἐθνικοῦ Ἱδρύματος, ὁ διευθυντὴς τῆς Ἀστυνομίας Πατρῶν κ. Π. Καραμπούλης θὰ ὁμιλήση μὲ ἀνάλογον κοινωνικὸν θέμα εἰς κοινὴν συγκέντρωσιν τῶν μαθητῶν τῶν ὡς ἄνω Σχολείων. Ἡ ὁμιλία τοῦ κ. διευθυντοῦ τῆς Ἀστυνομίας ὀργανοῦται τῇ συναργασίᾳ τῶν Ἐπιτροπῶν Ἐθελοντῶν τοῦ Σταθμοῦ Κοινωνικῶν Βοηθειῶν Πατρῶν καὶ τῶν Σχολείων

ΑΣΤΥΝΟΜΙΚΗ ΔΙΕΥΘΥΝΣΙΣ ΠΑΤΡΩΝ

ΑΝΑΚΟΙΝΩΣΙΣ

Ἐν ὄψει τοῦ περιοδικοῦ ἐλέγχου τοῦ ἔτους 1963 τῶν μετρικῶν καὶ σταθμικῶν μονάδων, ὡς καὶ τῶν ζυγιστικῶν ὀργάνων, συμφώνως πρὸς τὴν ὑπ' ἀριθ. 152519)968 ἀπὸ 23-4-1963 κοινὴν ἀπόφασιν τῶν κ. κ. ὑφυπουργῶν Ἐμπορίου καὶ Ἐσωτερικῶν καὶ προκειμένου νὰ προσληφθῇ διὰ τὴν ἐργασίαν αὐτὴν ἐπὶ ἡμερομισθίῳ εἷς εἰδικευμένος τεχνίτης, καλοῦμεν τοὺς ἐνδιαφερομένους, ὅπως ἐντὸς διημέρου ὑποβάλωσι σχετικὰς δηλώσεις εἰς τὸ ὑφ' ἡμᾶς Τμῆμα Ἀγορανομίας, παρ' οὗ παρέχονται πλείονες πληροφορίαι.

Πάτραι τῇ 1-6-1963

Ἐκ τῆς Ἀστυν. Διευθύνσεως

ΠΩΛΟΥΝΤΑΙ ραπτομηχαναι πολυτελείας ποδοκίνητοι καὶ ἠλεκτροκίνητοι κεντήματος καὶ ραφήματος τελευταίου τύπου εἰς τιμὰς καταπληκτικὰς καὶ μὲ 36 δόσεις Ὁμοίως ραδιόφωνα, πικάπ, μαγνητόφωνα, ἠλεκτρόφωνα, ἄπαντα ρεύματος καὶ μπαταρίας καὶ χίλια ἄλλα εἴδη. Τακτικαὶ παραλαβαὶ δίσκων. Ἀγοράζομεν ἢ καὶ ἀνταλλάσσομεν κάθε εἶδος μὲ ἄλλα τῆς ἀρεσκείας σας. Φ. Σπηλιωτόπουλος, Γεροκωστοπούλου 33, τηλέφ. 32-34.

ΠΩΛΕΙΤΑΙ αὐτοκίνητον OPEL OLYMPIA - KARAVAN, μοντέλο 1960 μὲ καινούργια μηχανή, ραδιόφωνον, καλοριφέρ, ἐκτελωνισμένον δι' ἐπιβατηγόν, κατάλληλον καὶ διὰ μικρὸν φορτηγόν. Πληροφορίαι Ἐρμοῦ 113, τηλ. 33-69.

ΠΩΛΟΥΝΤΑΙ τὰ κάτωθι: Ἕνας συντηρητὴς ψυγείου παγωτῶν, ἕνα κτυπητήρι, μία πλάστιγα μεταχειρισμένη. Ἄπαντα εἰς καλὴν κατάστασιν. Πληροφορία: ζαχαροπλαστεῖον Καραβίτη. Ἀγ. Νικολάου 23.

ΠΡΟΣΟΧΗ! Στὸ Μεσιτικὸν Γραφεῖον Βασ. Γιαννιώτη πωλοῦνται: 1) Διώροφος οἰκία καινουργής, ἐπάνω κάτω σύνολον δωματίων 10 ἐλευθέρων μισθώσεων ἀντὶ ἀξίας 1250 λιρῶν. 2) Κεντρικωτάτη διώροφος κατοικία ἐπάνω κύρ. δωμάτια 5 κάτω δύο καταστήματα, ἐπὶ 550 πήχεων ἀντὶ 1300 λιρῶν. 3) Διώροφος οἰκία ἐπάνω κύρια δωμάτια 5 κάτω 4, εἰς θέσιν προνομιοῦχον ἀντὶ 1200 λιρῶν. 4) Μονοκατοικία 5 κυρίων δωματίων εἰς ἀρίστην κατάστασιν μετὰ τηλεφώνου ἀντὶ 550 λιρῶν. Ἐπίσης καὶ πολλαὶ ἄλλαι εὐκαιρίαι ἀκινήτων. Ἀγορασταὶ πρὸς τὸ συμφέρον σας ἐπισκεφθῆτε τὸ γραφεῖον Βασ. Γιαννιώτη, ὁδὸς Ἀγ. Γεωργίου 93 καὶ Γούναρη, τηλ. 50-67.

ΠΩΛΟΥΜΕΝ μονοκατοικίας 1) Δωμάτια 3, κουζίνα, μέρος διὰ λουτρό,ν πλακοσκεπῆς, κλίμακα δι' ἄνω, πήχεις 243 δραχμὰς 185.000. 2) Δωμ. 4 κλπ. πήχεις 244 δραχμ. 160.000. 3) Δωμ. 3 κλπ. πήχεις 200 δραχμ. 170.000. 4) Δωμ. 4 κλπ. πήχεις 250 δραχμ. 150.000. 5) Διπλοκατοικία ἄνω δωμ. 3 κλπ. κάτω δωμ. 2 κλπ. πήχεις 350, παραδοτέα δραχμὰς 90.000. Διάφοροι οἰκίαι καὶ οἰκόπεδα εἰς τιμὰς εὐκαιρίας. Πληροφορίαι Μαιζῶνος 159, τηλέφ. 54-15.

ΠΩΛΟΥΝΤΑΙ οἰκόπεδα εἰς Παραλίαν Προαστίου. Τιμαὶ ἀσυναγώνιστοι μὲ φῶς, νερό κλπ. Πληροφορίαι Ἐρμοῦ 106 κ. Ἰωάννην Πλέγαν (Μαρκάτο).

ΠΩΛΕΙΤΑΙ προνομιοῦχον ἄρτιον οἰκόπεδον ἐπὶ τῆς δημοσίας ὁδοῦ Πατρῶν — Πύργου εἰς περιοχὴν Ἰτεῶν πλησίον ἐργατικῶν κατοικιῶν, κάτωθι ἐργοστασίου «Πελλάλι». Προοπτικὴ ἀνατιμήσεως λόγῳ θέσεως. Πληροφορίαι τηλ. 51-55.

ΠΩΛΕΙΤΑΙ ἵππος κατάλληλος διὰ πᾶσαν ἐργασίαν ὡς καὶ μία σούστα μετὰ τῶν ζευγμάτων της εἰς καλὴν κατάστασιν. Πληροφορίαι Γ. Ἀλεξανδράτον, Προάστιον (Μποζαΐτικα).

ΠΩΛΟΥΝΤΑΙ οἰκόπεδα εἰς προνομιοῦχον θέσιν Ἅγιος Χαράλαμπος ἔναντι κέντρου Παπαθωμᾶ μὲ εὐκολίας πληρωμῆς καὶ μηνιαίας δόσεις. Προσόντα: Ἠλεκτρικόν, νερό, ἀστικὴ συγκοινωνία, ἐκκλησία, σχολεῖον. Μεσῖται ἀποκλείονται. Πληροφορίαι Γούναρη 145α, τηλ. 33-14.

ΠΩΛΟΥΝΤΑΙ 2 οἰκόπεδα ἐξ ἑξακοσίων πήχεων ἕκαστον ἢ καὶ ὁλικῶς μὲ ἐλαίας, νερό, κλπ. εἰς θέσιν Ἀγυιᾶν, κάτωθι σιδηροδρομικῆς γραμμῆς καὶ ἐπαύλεως Φιλιππάκη. Πληροφορίαι ὀπωροπωλεῖον Χαρ. Κουλουμπῆ, Κορίνθου 69α.

ΥΠΕΝΘΥΜΙΖΟΜΕΝ εἰς τὴν ἀξιότιμον πελατείαν μας ὅτι παρελάβομεν τὰ νεώτερα καλοκαιρινὰ φιγουρίνια. Σωτήρ. Λυμπερόπουλος, Γεροκωστοπούλου 44, ἄνωθεν Πλατείας Γεωργίου Α΄.

Ὅ,τι σᾶς ἐνδιαφέρει ἀπὸ
ΓΡΑΦΙΚΗΝ ΥΛΗΝ
ΒΙΒΛΙΟ
ΚΑΙ ΤΥΠΟΓΡΑΦΙΚΑΣ ΕΡΓΑΣΙΑΣ
θὰ ἱκανοποιήσῃ πλήρως εἰς τὰ καταστήματα
ΧΑΡ. ΚΑΙ ΙΩ. ΚΑΓΙΑΦΑ
ΠΑΤΡΑΙ Ἐρμοῦ 14 — ΑΘΗΝΑΙ Αἰόλου 68
Βρίσκετε ὅ,τι ζητήσετε σὲ ἐκλεκτὴ ποιότητα καὶ χαμηλὰς ΤΙΜΕΣ

ΜΙΚΡΑΙ ΑΓΓΕΛΙΑΙ

ΑΠΩΛΕΣΘΗΣΑΝ δύο διπλώματα ὁδηγῶν αὐτοκινήτων ΣΠΦ ὀνόματι Μιλτιάδου Κων. Παναγιώτη καὶ Παναγιώτη Κ. Λαλιώτη ὡς καὶ ἄδεια κυκλοφορίας αὐτοκινήτου Ι. Χ. χρήσεως ἐπ' ὀνόματι Κων. Λαλιώτη. Παρακαλεῖται ὁ εὑρὼν νὰ τὰ παραδώσῃ Κορίνθου καὶ Νάρμαν, συνεργεῖον αὐτοκινήτων καθ' ὅτι τοῦ εἶναι τελείως ἄχρηστα καὶ ἀμειφθάσεται.

ΑΥΤΟΜΑΤΟΝ ψεκαστικὸν μηχάνημα διὰ ράντισμα ἐλαιοδένδρων κλπ., σχεδὸν καινουργές, πωλεῖται εἰς τιμὴν εὐκαιρίας ἀντὶ δρχ. 4.500, τηλ. 44-34.

ΑΥΤΟΚΙΝΗΤΙΣΤΑΙ. ἡ διατήρησις τοῦ χρώματος τοῦ αὐτοκινήτου σας, ἐξαρτᾶται ἀπὸ τὸ πετσὶ ὅπου θὰ τὸ πλύνετε, προσέξατε νὰ εἶναι μαλακόν, νὰ εἶναι γνήσιον καμηλόδερμα. Τοιαῦτα KHAMOIS LEATHER θὰ εὕρητε τὰ ἀπ' εὐθείας εἰσαχθέντα ἐξ Ἀγγλίας, εἰς τὴν Γεν. Ἀντιπροσωπείαν Ρ. Φεραίου — Μιαούλη 21 Α, τηλ. 44-34.

ΑΥΤΟΚΙΝΗΤΑ μεταχειρισμένα πωλοῦνται μὲ μεγάλας εὐκολίας πληρωμῆς: ΟΠΕΛ ΡΕΚΟΡ μοντ. 54 δραχμὰς 35.000, Fiat 500 ζαρντινιέρα δρχ. 12.000, φορτηγὸν SIMCA ½ τόννου. Ἄπαντα εἰς ἄριστην κατάστασιν. Πάνος Γεωργαντᾶς Ἀγ. Ἀνδρέου 93β, τηλ. 41-28, Πάτραι.

ΑΓΟΡΑΖΩ διάφορα παλιὰ χαρτιά, φηλά, χονδρὰ καθὼς βιβλία καὶ περιοδικά. Κανακάρη 79, τηλ. 45-27.

ΔΩΜΑΤΙΟΝ μετ' ἐπίπλων καὶ λοιπῶν χρειωδῶν ἐνοικιάζεται,, Κανακάρη 87, τηλ. 31-55.

ΕΝΟΙΚΙΑΖΕΤΑΙ ἀντὶ ποσοῦ 4.500 δρχ. οἰκία καινουργὴς διὰ τὴν θερινὴν περίοδον παρὰ τὴν παραλίαν Ρίου. Πληροφορίαι Γ. Οἰκονομόπουλον. «Ἐξοχικὸν Κέντρον Κυνηγῶν», Παραλίας Ρίου. Τηλ. 40-02.

ΕΝΟΙΚΙΑΖΕΤΑΙ οἰκία ἀνατολικομεσημβρινή, ἐκ 5 δωματίων, χώλ, κουζίνας, λουτροῦ, ὕδατος, ρεύματος Ο3 κλπ. χρειωδῶν, ἐπὶ τῆς ὁδοῦ Γούναρη 215. Πληροφορίαι τηλ. 35-27 καὶ 54-93.

ΕΝΟΙΚΙΑΖΕΤΑΙ οἰκία ἰσόγειος ἐκ 3 κυρίων δωματίων, κουζίνας, λουτροκαμπινὲ κλπ. χρειωδῶν ἐπὶ τῶν ὁδῶν Γ. Ὀλυμπίου καὶ Φιλικῶν Πληροφορίαι Γ. Ὀλυμπίου 88.

ΕΝΟΙΚΙΑΖΕΤΑΙ γωνιαία κεντρικὴ ἀποθήκη ἐμβαδοῦ 200 τ.μ. (11Χ18 μ.). Πληροφορίαι ὁδὸς Ρ. Φεραίου 49α, τηλ. 24-74.

ΕΝΟΙΚΙΑΖΕΤΑΙ δωμάτιον ἀνώγειον, μεσημβρινόν, εὐρύχωρον, ἀνεξάρτητον, ἐπιπλωμένον δι' ἐργένην ἐπὶ τῆς ὁδοῦ Χαραλάμπη 42, ἄνω μέρος Ὑψηλῶν Ἀλωνίων.

ΕΝΟΙΚΙΑΖΕΤΑΙ οἰκία νεόκτιστος, πολυτελὴς καὶ μεσημβρινὴ ἐκ τεσσάρων κυρίων δωματίων, κουζίνας, χώλ, μπάνιου μεθ' ἁπάντων τῶν εἰδῶν ὑγιεινῆς, ἐντειχισμένων ντουλαπῶν κτλ. κειμένη