# ΠΕΛΟΠΟΝΝΗΣΟΣ

Η ΑΡΧΑΙΟΤΕΡΑ ΕΛΛΗΝΙΚΗ ΕΦΗΜΕΡΙΣ

Ἰδρυτής : ΧΑΡ. ΦΡΑΓΚΟΠΟΥΛΟΣ

Συμφώνως τῷ ἄρθρῳ 6 § 1 τοῦ Α. Ν. 1093)38
Ἰδιοκτησία καὶ Διεύθυνσις Τυπογραφείων :
ΓΙΩΤΑ Κ. ΠΑΠΑΓΓΕΛΟΥΤΣΟΥ, Γεροκωστοπούλου 50

ΣΥΝΔΡΟΜΑΙ : ΕΣΩΤΕΡΙΚΟΥ : Ἐτησία δραχ. 540
ΕΞΩΤΕΡΙΚΟΥ : » δολλ. 45


## ΚΟΙΝΩΝΙΚΑ

### ΑΡΡΑΒΩΝΕΣ

Εἰς τὸν ἀγαπητόν μου ΔΗΜΗΤΡΙΟΝ ΑΝΔΡΕΟΠΟΥΛΟΝ καὶ δίδα ΜΑΙΡΗ ΧΑΤΖΗΑΝΤΩΝΙΟΥ, ποὺ ὑπεσχέθησαν γάμον, θερμὰ συγχαρητήρια.

Νίκος Μ.

Τὸ ΕΛΛΗΝΙΚΟΝ ΩΔΕΙΟΝ Πατρῶν μετεφέρθη Ἀγ. Νικολάου καὶ Καγακάρη 102.

****

Ὁ ὀδοντίατρος κ. ΔΙΟΝΥΣΙΟΣ Σ. ΛΙΒΙΕΡΑΤΟΣ δέχεται καθ' ἑκάστην εἰς τὸ ἰατρεῖον του Καναγάρη 169, τηλέφ. 31-27, (πολυκατοικία Μεθενίτη).

****

Τὸ ὀδοντιατρεῖον κ. ΑΘΑΝ. ΛΙΒΙΕΡΑΤΟΥ, μετέφερθη ἐπὶ τῆς πλατείας Ὄλγας Κολοκοτρώνη 18, τηλ. 57-05 (παραπλεύρως Ἐργατικοῦ Κέντρου).

****

Τὸ ὀδοντιατρεῖον τοῦ κ. ΚΟΣΜΑ ΠΑΣΧΑΛΙΔΗ μετεφέρθη ἐκ τῆς Πλατείας Ὑφηλῶν Ἀλωνίων 3α εἰς τὴν Λεωφ. Γούναρη 20, τηλ. 34-62.

****

Ἰνστιτοῦτον αἰσθητικῆς ΚΟΥΛΑΣ ΡΟΔΟΠΟΥΛΟΥ, αἰσθητικοῦ διπλωμ. σχολῶν Παρισίων. Πολυκατοικία Γκολφιτσοπούλου (Γούναρη —Καγακάρη) ἔναντι ΟΤΕ, 4ος ὄροφος, τηλέφωνον 52-12.

### ΙΑΤΡΟΙ

Ὁ κ. ΝΙΚΟΛΑΟΣ Γ. ΠΑΡΧΑΣ, εἰδικὸς Παιδίατρος, δέχεται εἰς τὸ ἐν Πάτραις καὶ ἐπὶ τῆς ὁδοῦ Καγακάρη 181β ἰατρεῖον του καθ' ἑκάστην ἀπὸ 8—1 καὶ 5—8 καὶ ἐπὶ συνεντεύξει. Τηλέφωνον 52-72.

****

Ὁ Δρ Τ. ΜΠΑΡΤΣΟΚΑΣ ἐπιστρέψας ἐκ τῆς Παθολογικῆς καὶ Καρδιολογικῆς Κλινικῆς τῆς Σουηδικῆς Ἰατρικῆς Ἀκαδημίας τῆς Οὐψάλας δέχεται καθ' ἑκάστην 9—1 καὶ 6—8. Παρασκευὴ ἀπόγευμα καὶ Σάββατον πρωΐαν ἐπὶ συνεντεύξει. Τηλ. 23-10, Ἀγ. Νικολάου 63.

## Τηλέφωνα ΕΠΕΙΓΟΥΣΗΣ ΑΝΑΓΚΗΣ

| | |
|---|---|
| Πυροσβεστεῖον | 25—61 |
| » | 25—62 |
| Α΄ Βοήθειαι | 44—44 |
| » | 23—86 |
| Γεν. Ἀσφάλεια | 28—80 |
| Ἀστυν. Δ)σις | 28—35 |
| Ἀμέσου Δράσεως | 28—80 |
| Γ. Νοσοκομεῖον | 26—98 |
| «Γλαῦκος» βλάβαι | 25—22 |

## ΘΕΑΜΑΤΑ

ΟΡΦΕΥΣ. (Θίασος Λ. Μυλωνᾶ). Σήμερον «Παρδαλὰ μοτίβα», ἐπιθεώρησις.

********

ΑΕΛΛΩ. Σήμερον 8.30 - 12.30 «Ραμόνα», ἔγχρωμον, κατάλληλον.

ΑΚΡΟΠΟΛ. (Πρώην Ἀστόρια). Σήμερον «Στὸν ἴλιγγο τοῦ τουΐστ», κατάλληλον.

ΑΛΑΜΠΡΑ. Σήμερον 8½ - 12½ «Δύναμις καὶ δόξα», ἀκατάλληλον.

ΑΣΤΡΟΝ. Σήμερον 8.30 - 12.30 «Δύσκολες στιγμές τοῦ πολέμου», ἀκατάλληλον.

ΔΙΑΝΑ. Σήμερον «Βάμπερ — Τὸ αἷμα τοῦ βρυκόλακα», ἔγχρωμον, ἀκατάλληλον.

ΕΣΠΕΡΟΣ. Σήμερον «Ἡ κόκκινη συμμορία», ἀκατάλληλον.

ΖΕΝΙΘ. Σήμερον 8.30 - 12.30 «Ὁ πύργος τοῦ μυστηρίου», ἀκατάλληλον.

ΟΑΣΙΣ. Σήμερον 8.30 - 12.30 «Πολὺ γλυκὸ γιὰ δάγκωμα» κατάλληλον.

ΟΥΦΑ. Σήμερον 8.30 - 12.30 «Οἱ σκανδαλιάρηδες», κατάλληλον.

ΕΛΛΗΝΙΣ (Τσαούση). «Ἡ Λίζα καὶ ἡ ἄλλη», κατάλληλον.


ΣΗΜΑΙΕΣ
ΣΩΜΑΤΕΙΩΝ
ΣΧΟΛΙΚΑΙ
ΟΙΚΙΩΝ — ΘΑΛΑΣΣΗΣ
καὶ ὅ,τι ἀφορᾶ τὴν Σημαίαν
Α. ΓΡΙΤΣΟΠΟΥΛΟΣ
ΜΑΙΖΩΝΟΣ 68α
Τηλ. 36-07, ΠΑΤΡΑΙ
(Ἔναντι Μητροπόλεως)

ΚΑΛΛΙΤΕΧΝΙΚΟΝ ΤΥΠΟΓΡΑΦΕΙΟΝ
Ἐκτύπωσις ἀναγλύφων Γραφικῆ ὕλη - χαρτικά, σχολικὰ βιβλία
Ἀντιπροσωπεία γραφομηχανῶν ERIKA
Χαρτοσακκοῦλες παραγωγῆς μας
Πώλησις χονδρικὴ λιανικὴ
ΤΙΜαΙ ΧΑΜΗΛΑΙ
Ν. Δ. ΚΑΤΣΑΝΤΩΝΗΣ Ο. Ε.
ΔΙΑΔΟΧΟΙ
Β. ΔΙΟΝΥΣΟΠΟΥΛΟΣ
— Δ. ΡΑΛΛΗΣ
Ρ. ΦΕΡΑΙΟΥ 81
Τηλέφωνα 21-98, 28-95
ΠΑΤΡΑΙ

ΝΕΟΣ ΕΠΑΝΑΣΤΑΤΙΚΟΣ ΤΥΠΟΣ ΒΑΦΗΣ
ΥΠΟΔΗΜΑΤΩΝ & ΤΣΑΝΤΩΝ
ΣΤΙΛΒΩΤΗΡΙΟΝ
ΙΩΑΝΝΟΥ ΒΛΑΧΟΥ
ΜΑΙΖΩΝΟΣ 50, ΤΗΛ. 50-06
(Ἔναντι Καθολικῆς Ἐκκλησίας)
Γνωρίζομεν εἰς τὸ ἀξιότιμον κοινόν, ὅτι εἰσηγάγομεν ἀπ' εὐθείας ἀπὸ τὸ μεγαλύτερον γερμανικὸν ἔργοστάσιον BAYER νέον ἐπαναστατικὸν τύπον χρωμάτων, διὰ τὴν βαφὴν καὶ στίλβωσιν ὑποδημάτων, τσαντῶν κλπ. τελείως ἀπορροφητικές. Εἰδικὸς ἐκπαιδευθεὶς πρὸς τοῦτο ἀναλαμβάνει τὴν σχετικὴν ἐργασίαν. Ἐπισκεφθῆτε μας διὰ νὰ πεισθῆτε.


## ΑΝΑΚΟΙΝΩΣΙΣ Ο.Τ.Ε.

Παρακαλοῦνται οἱ κ. κ. συνδρομηταὶ τηλεφώνου διὰ τὴν ταχυτέραν ἐξόφλησιν τοῦ λογαριασμοῦ των, πρὸς ἀποφυγὴν παραπόνων ἐκ τῆς διακοπῆς τῆς συνδέσεώς των.

Ἐκ τοῦ Γ΄ Συγκροτήματος ΟΤΕ

## ΝΕΟΣ ΓΕΝ. ΓΡΑΜΜΑΤΕΥΣ ΤΟΥ ΥΠ. ΣΥΓΚΟΙΝΩΝΙΩΝ

ΑΘΗΝΑΙ, 26.— Διὰ Β. Διατάγματος, δημοσιευθέντος εἰς τὴν Ἐφημερίδα τῆς Κυβερνήσεως, γενικὸς γραμματεὺς τοῦ ὑπουργείου Συγκοινωνιῶν ἐτοποθετήθη ὁ γενικὸς διευθυντὴς τηλεπικοινωνιῶν κ. Νίκολης.


ΙΑΜΑΤΙΚΑ ΛΟΥΤΡΑ ΤΕΡΨΙΘΕΑΣ
ΣΟΦΙΑΣ ΣΤΑΜΑΤΗ, ΤΗΛ. 35—86
Ἔναρξις Λουτρῶν ΚΥΡΙΑΚΗ 30 ΙΟΥΝΙΟΥ
● Αὐτοκίνητον καινουργές
● Δρομολόγια καθ' ὥραν.

ΑΡΧΑΙΟΝ ΩΔΕΙΟΝ
ΣΗΜΕΡΟΝ ΠΕΜΠΤΗΝ 27 ΙΟΥΝΙΟΥ 1963
ΩΡΑ 10 μ. μ.
ΣΥΝΑΥΛΙΑ
ΠΑΤΡΑΪΚΗΣ ΜΑΝΔΟΛΙΝΑΤΑΣ
ΚΑΙ ΜΙΚΤΗΣ ΧΟΡΩΔΙΑΣ
ΥΠΟ ΤΗΝ ΔΙΕΥΘΥΝΣΙΝ Τοῦ Καθηγητοῦ τῆς Μουσικῆς
κ. ΙΩΑΝΝΟΥ ΘΑΝΟΠΟΥΛΟΥ
100 ΕΚΤΕΛΕΣΤΑΙ
Τῇ εὐγενεῖ συμπράξει Κας
ΣΤΕΛΛΑΣ ΚΟΥΡΤΗ ΑΠΟΣΤΟΛΑΚΟΥ
(ΣΟΠΡΑΝΟ)
Καθηγητρίας φωνητικῆς μουσικῆς
κ. ΠΕΤΡΟΥ ΧΟΪΔΑ
πρωταγωνιστοῦ βαθυφώνου ΛΥΡΙΚΗΣ ΣΚΗΝΗΣ
ΣΤΟ ΠΙΑΝΟ: Ἡ Σολίστ Καθηγήτρια τοῦ Πατραϊκοῦ Ὠδείου
κ. ΑΣΠΑ ΝΤΡΕΚΗ ΒΙΚΑΤΟΥ
ΓΕΝΙΚΗ ΕΙΣΟΔΟΣ ΔΡΑΧ. 20
ΕΙΣΙΤΗΡΙΑ ΠΩΛΟΥΝΤΑΙ: «Δημοτικὸν Θέατρον», Γραφεῖα «Πατραϊκῆς Μανδολινάτας», Ρ. Φεραίου 73, Γραφεῖα Νικ. Ἀρβανίτη Μαιζῶνος 69 καὶ Ἀνδρέαν Χαραλαμπόπουλον Ρ. Φεραίου 99.


## ΕΞΑΦΑΝΙΣΙΣ

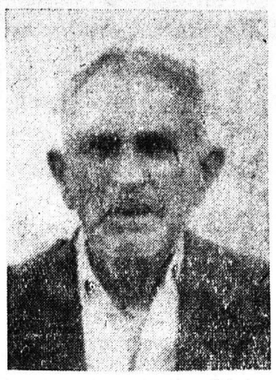

Ἐξηφανίσθη τὴν παρελθοῦσαν Δευτέραν τὸ πρωῒ ὁ Χρῆστος Καγιάφας ἢ Κούγιας, ἐτῶν 78, κάτοικος Πατρῶν (6ου Συντάγματος 73), πλανόδιος μικροπωλητής. Παρακαλεῖται ὅστις γνωρίζει περὶ αὐτοῦ νὰ εἰδοποιήσῃ τὴν Γενικὴν Ἀσφάλειαν ἢ τοὺς οἰκείους του. Οὗτος φέρει ὑποκάμισον χρώματος σιὲλ καὶ πανταλόνι ντρίλινο γκρί.


ΕΛΛΗΝΙΚΗ ΠΕΡΙΗΓΗΤΙΚΗ ΛΕΣΧΗ
28—30 ΙΟΥΝΙΟΥ 1963
ΚΥΛΛΗΝΗ
ΟΛΥΜΠΙΑΚΗ ΑΚΤΗ
Ἀναχώρησις 5 μ. μ. Παρασκευῆς
Ἐπιστροφὴ 10 μ.μ. Κυριακῆς.
Δηλώσεις — Πληροφορίαι εἰς τὴν Λέσχην, Κορίνθου 255, τηλ. 38-82 καὶ 38-39.

ΔΙΑ ΠΑΙΔΑΓΩΓΙΚΑΣ ΑΚΑΔΗΜΙΑΣ
ΦΡΟΝΤΙΣΤΗΡΙΑ
Δ. ΚΑΤΣΕΝΟΥ
ΑΓΙΟΥ ΝΙΚΟΛΑΟΥ 31
★
ΕΝΑΡΞΙΣ ΝΕΩΝ ΤΜΗΜΑΤΩΝ
ΑΠΟ 1ης ΙΟΥΛΙΟΥ


## ΕΠΑΓΓΕΛΜΑΤΙΚΟΝ ΚΑΙ ΒΙΟΤΕΧΝΙΚΟΝ ΕΠΙΜΕΛΗΤΗΡΙΟΝ ΠΑΤΡΩΝ

### ΕΠΕΙΓΟΥΣΑ ΕΙΔΟΠΟΙΗΣΙΣ

—ΠΡΟΣ ΑΠΑΝΤΑΣ ΤΟΥΣ ΕΠΑΓΓΕΛΜΑΤΙΑΣ ΚΑΙ ΒΙΟΤΕΧΝΑΣ

Εὐχαρίστως γνωρίζομεν, ὅτι αἱ ἀπὸ πολλοῦ χρόνου ἐνέργειαί μας, σχετικῶς μὲ τὰ καθυστερούμενα εἰς τὸ Ι.Κ.Α. καὶ ὑπερβολικὰ πρόσθετα ἐστέφθησαν ὑπὸ ἐπιτυχίας, χάρις εἰς τὸν ἀξιότιμον τέως Ὑπουργὸν Ἐργασίας κ. Χρυσανθόπουλον καὶ ἀξιότιμον Διοικητὴν Ι.Κ.Α., ἐκδοθείσης ἀποφάσεως, ἡ ὁποία ρυθμίζει τὴν ἐξόφλησιν εἰς 60 μηνιαίας δόσεις.

Ἐπιβάλλεται, ὅθεν, εἰς ἅπαντας τοὺς Ἐπαγγελματίας καὶ Βιοτέχνας, ὅπως σπεύσωσι καὶ ἐπωφεληθῶσιν τῆς ἄνω ἀποφάσεως.

Διὰ κάθε πληροφορίαν, δύνανται ν' ἀπευθύνωνται εἰς τὰ γραφεῖα τοῦ Ἐπιμελητηρίου ἢ τοῦ Ι.Κ.Α.

Ὁ Πρόεδρος τοῦ
Ἐπαγγελματικοῦ καὶ Βιοτεχνικοῦ Ἐπιμελητηρίου Πατρῶν
Γ. ΠΑΝΤΑΖΗΣ

## ΜΕΛΛΟΝΤΕΣ ΓΑΜΟΙ

Γνωστοποιεῖται συμφώνως τῷ ἄρθρῳ 1396 τοῦ Ἀστικοῦ Κώδικος ὅτι :

Ὁ ΓΕΡΑΣΙΜΟΣ ΘΕΟΦΙΛΑΤΟΣ τοῦ Ἀντωνίου καὶ τῆς Καλυψοῦς τὸ γένος Παναγιωτοπούλου γεννηθεὶς καὶ κατοικῶν εἰς Πάτρας καὶ ἡ ΧΑΡΑ ΣΤΑΜΟΥΛΗ τοῦ Ἀλέκου καὶ τῆς Γιαννούλας τὸ γένος Ραβαζούλα γεννηθεῖσα καὶ κατοικοῦσα εἰς Πάτρας μέλλουν νὰ ἔλθουν εἰς γάμον τελεσθησόμενον εἰς Πάτρας.


ΕΝΟΙΚΙΑΖΟΝΤΑΙ ΝΥΜΦΙΚΑ
●
ΜΕΛΛΟΝΥΜΦΟΙ
Πολυτελέστατο νυφικὸ μὲ γοῦστο καὶ τέχνη θὰ βρῆτε μόνον στὸ Ἀτελιὲ τῆς Ἄννας Γαλανοπούλου ἢ Κρεμμύδα, πτυχιούχου τῆς Σχολῆς Τσοπανέλη, ὁδὸς 3ου Ὀρειβατικοῦ 30 τέρμα Γερμανοῦ. Μία ἐπίσκεψις θὰ σᾶς πείσῃ ἀπόλυτα. Τιμαὶ ἀσυναγώνιστοι.

ΚΥΡΙΕΣ ΜΟΥ,
προτοῦ ντύσετε τὸ σπίτι σας μὲ κουρτίνες — στὸρ ντιβανοκαλύμματα, σεμὲν καὶ λοιπά, ἐπισκεφθῆτε καὶ συμβουλευθῆτε τὸ Κατάστημα «ΜΥΣΤΡΑΣ».
Ἁγίου Νικολάου 7, Πάτραι

Ὅ,τι σᾶς ἐνδιαφέρει ἀπὸ
ΓΡΑΦΙΚΗΝ ΥΛΗΝ
ΒΙΒΛΙΟ
ΚΑΙ ΤΥΠΟΓΡΑΦΙΚΑΣ ΕΡΓΑΣΙΑΣ
Θὰ ἱκανοποιῆσθε πλήρως εἰς τὰ καταστήματα
ΧΑΡ. ΚΑΙ ΙΩ. ΚΑΓΙΑΦΑ
ΠΑΤΡΑΙ — ΑΘΗΝΑΙ
Ἑρμοῦ 14 — Αἰόλου 68
Βρίσκετε ὅ,τι ζητήσετε σὲ ἐκλεκτὲς ποιότητες καὶ χαμηλὲς ΤΙΜΕΣ.

AUTO-MOTOR
(ΜΑΝΔΡΑ ΚΑΡΑΠΑΝΟΥ)
—Κάτι ποὺ ἔλειπε ἀπὸ τὴν Πάτρα
—Ὅ,τι σᾶς ἐνδιαφέρει ἀπὸ μεταχειρισμένα αὐτοκίνητα.
—Φορτηγὰ — Ἡμιφορτηγά — Ἐπιβατικὰ ½, ¾, 1, 1½, 2½ τόν.
Ἐπίσης δεχόμεθα πρὸς πώλησιν παντὸς τύπου αὐτοκίνητα.
ΕΥΚΟΛΙΑΙ ΠΛΗΡΩΜΗΣ
ΕΚΘΕΣΙΣ: Ὁδὸς ΠΑΤΡΩΝ — ΠΥΡΓΟΥ (Ἰτέαι).
Πλησίον Ἀστυνομικοῦ Τμήματος ΤΗΛ. 58-18
ΓΡΑΦΕΙΟΝ: Ὁδὸς ΓΟΥΝΑΡΗ 13. ΤΗΛ. 55-86 ΠΑΤΡΑΙ.


## Η ΚΛΗΡΩΣΙΣ ΤΟΥ ΛΑ·Ι·ΚΟΥ ΛΑΧΕΙΟΥ

Τὴν προσεχῆ Δευτέραν 1.7.63 καὶ ὥραν 6 μ.μ. εἰς τὴν αἴθουσαν τῶν κληρώσεων τῆς Διευθύνσεως Κρατικῶν Λαχείων, θὰ γίνῃ ἡ κλήρωσις τοῦ Λαϊκοῦ Λαχείου.

## ΓΕΝΙΚΟΝ ΕΠΙΤΕΛΕΙΟΝ ΝΑΥΤΙΚΟΥ

Τὸ ΓΕΝΙΚΟΝ ΕΠΙΤΕΛΕΙΟΝ ΝΑΥΤΙΚΟΥ ἀνακοινοῖ ὅτι:

Εἰς τὸν προκηρυχθέντα διαγωνισμὸν πρὸς κατάταξιν τεσσάρων (4) Δοκίμων Σημαιοφόρων Οἰκονομικῶν ἐκτὸς τῶν διπλωματούχων Α.Σ.Ο.Ε.Ε., Νομικῆς ἢ Πολιτικῶν Ἐπιστημῶν ἢ Ἀνωτάτης Βιομηχανικῆς ἢ Π.Α.Σ.Π.Ε. ἐπετράπη ἡ συμμετοχὴ καὶ τελειοφοίτων τῶν ἰδίων σχολῶν, ἤτοι περατωσάντων ἐπιτυχῶς τὸ πρὸ τελευταῖον ἔτος σπουδῶν καὶ διανυόντων τὸ τελευταῖον ἔτος.

Ἡ προθεσμία ὑποβολῆς αἰτήσεων ὑποψηφίων παρετάθη μέχρι καὶ τῆς 20ῆς ΙΟΥΛΙΟΥ 1963. Ὡς πρὸς τὰς λοιπὰς λεπτομερείας (ἔναρξις ἐξετάσεων, ὑποβλητέα δικαιολογητικὰ κλπ.) ἐξακολουθεῖ ἰσχύουσα ἡ ὑπ' ἀριθ. 20727)63 ἀπὸ 26-3-63 ἀπόφασις ΓΕΝ.

Ἐντολῇ Ἀρχηγοῦ
Ὑποναύαρχος Σ. ΑΥΓΕΡΗΣ
ΥΠΑΡΧΗΓΟΣ ΓΕΝ


ΦΥΣΙΟΛΑΤΡΙΚΟΣ ΣΥΝΔΕΣΜΟΣ ΠΑΤΡΩΝ
28—30 ΙΟΥΝΙΟΥ 1963
ΚΕΦΑΛΛΗΝΙΑ
Ἀναχώρησις Παρασκευὴ 10 μ.μ.
Ἐπιστροφὴ Κυριακὴ 11 μ.μ.
ΚΥΡΙΑΚΗ 30 ΙΟΥΝΙΟΥ
Ἡμερησία ἐκδρομὴ εἰς
ΤΡΥΠΙΑ — ΑΙΓΙΟΥ
Πληροφορίαι καὶ δηλώσεις εἰς τὰ Ἐντευκτήριά μας Καναγάρη 184, τηλ. 43-56 (7—9 μ.μ.) καὶ 22-98, τὰς ἐργασίμους ὥρας.

ΟΥΦΑ
ΣΗΜΕΡΟΝ 8.30 — 12.30
Χείμαρρος κεφιοῦ! — χαρᾶς καὶ γέλιου
Μία ταινία πλημμυρισμένη ἀπὸ ἄφθονα κωμικά — σπαρταριστὰ ἐπεισόδια
οἱ ΣΚΑΝΔΑΛΙΑΡΗΔΕΣ
ΝΙΚΟΣ ΣΤΑΥΡΙΔΗΣ
ΓΙΑΝ. ΓΚΙΩΝΑΚΗΣ


## ΑΝΑΚΟΙΝΩΣΙΣ

### ΠΑΤΡΑΙ — ΤΕΡΨΙΘΕΑ

Φέρομεν εἰς γνῶσιν τοῦ ἀξιοτίμου κοινοῦ, ὅτι τὰ γνωστὰ πετρελαιοκίνητα πλοιάρια ἀρχίζουν τακτικὰ δρομολόγια Πατρῶν — Τερψιθέας ἀπὸ τὸ Σάββατον 29 τρέχοντος μηνὸς καὶ ἀπὸ ὥρας 9ης π. μ. μέχρι 2ας μ. μ. καὶ ἀπὸ 6.30΄ μ. μ. μέχρι 12ης νυκτερινῆς. Αἱ ἀναχωρήσεις, ἀνὰ ἡμίσειαν ὥραν, θὰ εἶναι ὡρισμέναι, ἀνεξαρτήτως ἀριθμοῦ ἐπιβατῶν. Τὰς ἑορτὰς καὶ Κυριακὰς αἱ ἀναχωρήσεις θὰ ἐκτελοῦνται ἀνὰ 10 λεπτά.

Εἰσιτήριον δραχ. 2. Παιδιὰ ἀπὸ 6—10 ἐτῶν δραχ. 1.

(Ἐκ τῆς Ἑνώσεως Π)Κ Πατρῶν — Τερψιθέας)

## ΔΙΑΚΗΡΥΞΙΣ

Ἡ Α.Ε.Π.Υ.Σ. προκηρύσσει τὴν 2αν Αὐγούστου 1963, ἡμέραν ΠΑΡΑΣΚΕΥΗΝ καὶ ὥραν 11—12 Δημόσιον Μειοδοτικὸν Διαγωνισμὸν δι' ἐνσφραγίστων προσφορῶν διὰ τὴν προμήθειαν:

Ἀνταλ)κῶν Πετρ)τήρων GENERAL MOTORS Α. Δ. 117

Ἐνεργηθησόμενον ἐν Ἀθήναις καὶ εἰς τὰ Γραφεῖα τῆς Ἐπιτροπῆς, Ἀκαδημίας 3, ἔνθα οἱ ἐνδιαφερόμενοι δύνανται νὰ λαμβάνωσιν γνῶσιν τῶν ὅρων καθ' ἑκάστην καὶ ἀπὸ ὥραν 10—11.

Ὁ Πρόεδρος τῆς Α.Ε.Π.Υ.Σ.


ΤΑΞΕΙΔΙΑ-ΤΟΥΡΙΣΜΟΣ
ΙΓΓΛΕΣΗ
●
ΕΙΣΙΤΗΡΙΑ: Ἀτμοπλοϊκά, Σιδηροδρομικά, Ἀεροπορικά, Φέρρυ — Μπώτ, δι' ὅλας τὰς χώρας.
Πληροφορίαι καὶ εἰσιτήρια: Γωνία Ἑρμοῦ — Ὄθωνος Ἀμαλίας 47
Τηλέφ. 21—51

ΠΛΥΝΤΗΡΙΟΝ ΡΟΜΠΟΤ
CANDY
Κ. ΠΕΡΛΕΓΚΑΣ
Ρήγα Φεραίου 85
ΠΑΤΡΑΙ

ΠΑΙΔΙΚΑΙ ΚΑΡΕΚΛΩΣΕΙΣ
ΔΙΑΚΟΣΜΗΣΕΙΣ ΕΠΙΠΛΩΝ
ΕΠΙΧΡΥΣΩΣΕΙΣ
ΠΑΤΙΝΑΙ·ΝΤΟΥΚΟ
ΑΝΔΡΕΑΣ ΚΑΤΣΑΡΔΗΣ
ΚΑΝΑΚΑΡΗ 178α·ΠΑΤΡΑΙ


## ΚΗΔΕΙΑ

Τὴν προσφιλῆ μας μητέρα, ἀδελφήν, θείαν καὶ μάμμην

ΑΝΤΩΝΙΑΝ χήραν Π. ΚΟΝΤΑ

(ΤΟ ΓΕΝΟΣ ΝΙΕΡΗ — ΕΤΩΝ 75)

θανοῦσαν, κηδεύομεν σήμερον Πέμπτην καὶ ὥραν 5 μ.μ. ἐκ τῆς οἰκίας μας κειμένης Ἁγίου Δημητρίου 34.

Τὰ τέκνα: Λούλα καὶ Παναγιώτης Μεταλλίδης. Οἱ ἀδελφοί: Νῖκος Νιέρης, Ἀρίστος καὶ Ἀθηνᾶ Νιέρη. Οἱ ἀνεψιοί. Οἱ ἔγγονοι. Οἱ λοιποὶ συγγενεῖς.

Γραφεῖον Κηδειῶν Ι. ΧΑΡΙΤΑΤΟΥ & ΥΙΩΝ ΟΡΕΣΤΗ & ΔΗΜΗΤΡΙΟΥ Γερμανοῦ 108, τηλ. 28-39

## ΠΕΝΘΗ

Τὴν προσφιλῆ μας μητέρα, θείαν καὶ μάμμην

ΕΛΕΝΗΝ χήραν Κ. ΚΑΛΟΥ

(ΕΤΩΝ 85)

θανοῦσαν ἐν Πάτραις, ἐκηδεύσαμεν χθὲς Τετάρτην καὶ ὥραν 6 μ. μ. ἐκ τῆς ἐν Μύρτῳ Ἀχαΐας οἰκίας μας.

Τὰ τέκνα: Πάνος καὶ Ἑλένη, Βασίλειος καὶ Ἀλεξάνδρα, Ἀφροδίτη Καλοῦ, Ἰωάννα καὶ Φίλιππος Λιακόπουλος, Βλαχούλα καὶ Ἰωάννης Μπελερῆς, Μαίρη καὶ Θεοχάρης Γκίκας (ἐν Ἀμερικῇ). Οἱ ἀνεψιοί. Οἱ ἔγγονοι. Οἱ λοιποὶ συγγενεῖς.

ΚΩΣΤΑΣ Ι. ΧΑΡΙΤΑΤΟΣ Ἐργολ. Κηδειῶν Κορίνθου 248, Τηλ. 20 - 06 καὶ 44 - 68.

## ΕΥΧΑΡΙΣΤΗΡΙΟΝ

Τοὺς ὁπωσδήποτε συμμετασχόντας καὶ παντοιοτρόπως ἐκδηλώσαντας τὴν συμπαράστασίν των εἰς τὸ βαρύτατον πένθος μας ἐπὶ τῇ ἀπωλείᾳ τοῦ προσφιλοῦς ἡμῶν συζύγου, πατρὸς καὶ ἀδελφοῦ

ΠΑΝΑΓΙΩΤΟΥ Ν. ΠΑΡΑΣΚΕΥΟΠΟΥΛΟΥ

θερμότατα εὐχαριστοῦμεν.

Οἰκογένεια: Παν. Ν. Παρασκευοπούλου. Τὰ τέκνα. Οἱ ἀδελφοί.


ΑΛΑΜΠΡΑ
ΣΗΜΕΡΟΝ
8 1)2 - 12 1)2
ΕΝΑ ΑΡΙΣΤΟΥΡΓΗΜΑ
Λόγω ἀναληφθεισῶν ὑποχρεώσεων παρουσιάζομεν συγχρόνως μὲ τὰς μεγαλυτέρας πρωτευούσας τοῦ κόσμου τὸν
Σὲρ ΛΩΡΕΝΣ ΟΛΙΒΙΕ
στὴν μεγαλειώδη Δραματικὴ περιπέτεια τοῦ διασημου Ἄγγλου συγγραφέως
ΓΚΡΑΧΑΜ ΓΚΡΗΝ
ΔΥΝΑΜΙΣ καὶ ΔΟΞΑ
POWER AND THE GLORY
Παραγωγῆς 1963
Μαζὶ μὲ τὸν ὑπέροχο
Σὲρ ΛΩΡΕΝΣ ΟΛΙΒΙΕ
καὶ
ΤΖΟΥΛΥ ΧΑΡΡΙΣ

ΓΝΩΣΤΟΠΟΙΗΣΙΣ
ΨΥΓΕΙΩΝ ΚΑΙ ΠΑΓΟΠΟΙΕΙΩΝ "Ο ΧΕΛΜΟΣ,,
ΚΩΝ. Γ. ΚΑΚΟΥΡΗ
★★★
Ἔχομεν τὴν τιμὴν νὰ γνωρίσωμεν πρὸς πάντα ἐνδιαφερόμενον τὰ κάτωθι:
1) Ὅτι ἐθέσαμεν εἰς λειτουργίαν ἀνεξάρτητον συγκρότημα θαλάμων καταψύξεως μέχρι 30 βαθμοὺς ὑπὸ τὸ μηδὲν, αὐτομάτου λειτουργίας καὶ μοναδικοῦ ἐν Εὐρώπῃ.
Εἰς τὴν νέαν μας ταύτην ἐγκατάστασιν δυνάμεθα νὰ δεχθῶμεν κατεψυγμένους ἰχθεῖς καὶ κρέατα πρὸς διατήρησιν ἀπὸ 500 κιλὰ καὶ ἄνω.
2) Ἐκομίσθησαν εἰς τὰ ψυγεῖα μας διὰ λογαριασμὸν μας πλατάρια πουλιῶν κατ' εὐθεῖαν ἐκ Βορείου Ἀμερικῆς ἐκλεκτῆς ποιότητος ἅτινα θὰ διαθέσωμεν εἰς τὸ ἐμπόριον χονδρικῶς.
3) Θὰ ἔχωμεν συνεχεῖς παραλαβὰς κατεψυγμένων κρεάτων κατ' εὐθεῖαν ἐκ τῶν παραγωγικῶν χωρῶν.

Ἡ ὡμορφιὰ συνδυασμένη μὲ τὴν ἀντοχή.
Οἰκιακὸ ἠλεκτρικὸ ψυγεῖο
KELVINATOR
Εὐνοϊκοὶ ὅροι πωλήσεων μέχρι 30ῆς Ἰουνίου. Ἐπωφεληθῆτε.
Γ. ΣΩΤΗΡΟΠΟΥΛΟΣ Ο. Ε.
ΚΑΝΑΚΑΡΗ 85, ΤΗΛ. 31-45 & 59-55
(ΠΡΑΤΗΡΙΟΝ ΕΒΓΑ)
ΣΗΜ. Ἀνταλλάσσομεν τὸ παλιό σας ψυγεῖον πάγου μὲ ἠλεκτρικόν.

ΑΚΡΟΠΟΛ
(ΠΡΩΗΝ ΑΣΤΟΡΙΑ)
ΣΗΜΕΡΟΝ
ΠΡΩΤΗ ΠΡΟΒΟΛΗ - ΚΑΤΑΛΛΗΛΟΝ
Ὁ νέος θεότρελλος χορὸς ποὺ κάνει θραύσι σ' ὅλον τὸν κόσμο! Θὰ τὸν ἀπολαύσετε σὲ μιὰ καταπληκτικὴ ταινία μὲ τὸν δημιουργὸ τῆς τρέλλας τοῦ «ΤΟΥ·Ι·ΣΤ». Τὸ εἴδωλο τῆς Ἀμερικῆς ΤΣΑΜΠΥ ΤΣΕΚΕΡ
ΣΤΟΝ ΙΛΙΓΓΟ ΤΟΥ ΤΟΥΪΣΤ
16 ΝΕΕΣ ΕΠΙΤΥΧΙΕΣ ΤΟΥ ΤΟΥ·Ι·ΣΤ! ΓΕΛΙΟ— ΤΡΑΓΟΥΔΙ — ΜΟΥΣΙΚΗ — ΑΙΣΘΗΜΑ!
Μὲ τοὺς περιφήμους μάγους τοῦ ρυθμοῦ ΜΑΡΣΕΛΣ καὶ τὸν νέον τραγουδιστὴ ποὺ μεσουρανεῖ ΝΤΙΟΝ καὶ τὸ ἀνυπέρβλητο ζευγάρι
ΤΖΩΝ ΚΡΟΝΙΝ
ΜΑΙΡΗ ΜΙΤΣΕΛ

ΑΕΛΛΩ
ΣΥΝΕΧΙΖΕΤΑΙ
Η ΜΕΓΑΛΗ ΜΑΣ ΕΠΙΤΥΧΙΑ
ΜΕ ΘΡΙΑΜΒΟ
ΡΑΜΟΝΑ

ΖΕΝΙΘ
ΣΗΜΕΡΟΝ 8.30 - 12.30
ΤΟ ΚΟΡΥΦΑΙΟ ΑΣΤΥΝΟΜΙΚΟ ΑΡΙΣΤΟΥΡΓΗΜΑ ΤΟΥ 1963. 93΄ ΟΛΟΚΛΗΡΑ ΛΕΠΤΑ 93΄ ΘΑ ΖΗΣΕΤΕ ΜΕΣΑ ΣΕ ΜΙΑ ΑΔΙΑΚΟΠΗ ΥΠΕΡΕΝΤΑΣΗ
Ο ΠΥΡΓΟΣ ΤΟΥ ΜΥΣΤΗΡΙΟΥ
ΧΙΛΙΑ ΑΙΝΙΓΜΑΤΑ! ΧΙΛΙΕΣ ΑΓΩΝΙΕΣ! ΧΙΛΙΕΣ 