ΠΕΛΟΠΟΝΝΗΣΟΣ

Η ΑΡΧΑΙΟΤΕΡΑ ΕΛΛΗΝΙΚΗ ΕΦΗΜΕΡΙΣ

Ἱδρυτής : ΧΑΡ. ΦΡΑΓΚΟΠΟΥΛΟΣ

Συμφώνως τῷ ἄρθρῳ 6 § 1 τοῦ Α. Ν. 1093)38
Ἰδιοκτησία καὶ Διεύθυνσις Τυπογραφείων :
ΓΙΩΤΑ Κ. ΠΑΠΑΓΓΕΛΟΥΤΣΟΥ, Γεροκωστοπούλου 50

ΣΥΝΔΡΟΜΑΙ : ΕΣΩΤΕΡΙΚΟΥ : Ἐτησία δραχ. 540
ΕΞΩΤΕΡΙΚΟΥ : » δολλ. 45

Κοινωνικά

ΑΡΡΑΒΩΝΕΣ

Εἰς τὴν ἐν Ἀθήναις ἀνταλλάξασαν δακτύλιον ἀρραβῶνος, ἀγαπητὴν μας φίλην ΤΟΥΛΑΝ Κ. ΤΣΑΜΠΡΟΥ μετὰ τοῦ κ. ΧΡΙΣΤΟΥ ΤΖΑΒΕΛΛΑ εὐχόμεθα κάθε εὐτυχίαν καὶ γήγορα στέφανα.

Κώστας—Εἰρήνη

ΓΑΜΟΙ

ΔΗΜΗΤΡΙΟΣ ΣΤ. ΓΚΟΛΦΙΝΟΠΟΥΛΟΣ
ΣΟΦΙΑ Γ. ΠΑΠΑΔΟΠΟΥΛΟΥ

τελέσαν τοὺς γάμους των.

*****

Τὴν πρωΐαν τῆς παρελθούσης Κυριακῆς, ἐν μέσῳ ἐκλεκτῆς μερίδος προσκεκλημένων ἐγένοντο οἱ γάμοι τοῦ ἀγαπητοῦ συναδέλφου κ. ΓΕΩΡΓΙΟΥ ΚΟΚΟΒΙΚΑ μετὰ τῆς δίδος ΜΑΡΙΑΣ ΒΑΣΙΛΟΠΟΥΛΟΥ. Εἰς τὸ ταιριαστὸ ζευγάρι εὐχόμαι πᾶσαν εὐτυχίαν.

Κ. Σπηλιόπουλος

*****

Τοὺς κ. ΝΙΚΟΝ ΣΧΟΙΝΑΝ, γεωπόνον καὶ ἀγαπητήν μας ἀνεψιὰν δίδα ΜΑΙΡΗΝ ΔΙΟΝΥΣΙΟΥ ΚΑΜΕΛΛΟΠΟΥΛΟΥ, τελέσαντας τοὺς γάμους των ἐν Ἀθήναις, εὐχόμεθα ἐγκαρδίως νὰ ζήσουν εὐτυχισμένοι.

Σωτήριος & Φωτεινὴ Γεωργίου

Ὁ κ. ΘΡΑΣΥΒΟΥΛΟΣ ΚΩΝΣΤΑΝΤΙΝΟΥ νευρολόγος ψυχίατρος, ἀπουσιάζων εἰς τὸ ἐξωτερικόν, θὰ δεχθῇ τὴν 7ην Ὀκτωβρίου.

*****

Ὁ ὀδοντίατρος κ. ΛΕΩΝΙΔΑΣ ΔΗΜΟΠΟΥΛΟΣ ἐπανέλαβε τὰς ἐργασίας του.

*****

Ὁ κ. Π. ΧΡΟΝΟΠΟΥΛΟΣ ὀδοντίατρος, ἐπιστρέψας, δέχεται καθημερινῶς Φιλοποίμενος — Κορίνθου 317, τηλ. 23-41.

*****

ΣΥΚΙΩΤΗΣ ΓΕΡΑΣΙΜΟΣ, εἰδικὸς ΝΕΥΡΟΛΟΓΟΣ - ΨΥΧΙΑΤΡΟΣ, διέκοψε τὰς ἐργασίας του μέχρι τῆς 28 Σεπτεμβρίου.

*****

Ὁ ὀδοντίατρος ΓΕΩΡΓΙΟΣ ΠΑΠΑΔΗΜΗΤΡΙΟΥ, ἐπανῆλθε καὶ ἔχει τὰς ἐργασίας. Κορίνθου — Βότση 44, τηλέφωνον 34-38.

***

Ὁ χειρουργὸς ὀδοντίατρος ΓΕΩΡΓΙΟΣ ΤΗΛ. ΚΑΝΕΛΛΟΠΟΥΛΟΣ τ. ASSISTENT τῆς Στοματολογικῆς Κλινικῆς τοῦ Πανεπιστημίου ΜΑΙΝΖ ἀνεχώρησεν εἰς ἐπιστημονικὸν ταξίδιον διὰ Γερμανίαν πρὸς παρακολούθησιν τῶν νεωτέρων ἐξελίξεων τῆς Ὀδοντιατρικῆς Ἐπιστήμης. Θὰ ἐπαναλάβῃ τὰς ἐργασίας του τὴν 7ην Ὀκτωβρίου.

****

Ἡ ὀδοντίατρος κ. ΘΕΟΔΩΡΑ ΜΟΖΗ — ΠΑΠΑΔΟΠΟΥΛΟΥ ἐπανέλαβε τὰς ἐργασίας της.

****

Ὁ ΕΙΔΙΚΟΣ ΠΑΘΟΛΟΓΟΣ ἰατρὸς κ. ΑΛΚ. ΚΑΛΟΓΕΡΟΠΟΥΛΟΣ θὰ ἀπουσιάσῃ ἐκ Πατρῶν μέχρι τῆς 20ῆς Σεπτεμβρίου.

*****

Ὁ ἰατρὸς ΑΡΙΣΤ. ΝΤΟΝΤΗΣ θὰ ἀπουσιάσῃ ἐκ Πατρῶν ἀπὸ 25 Αὐγούστου ἕως 12 Σεπτεμβρίου.

***

Ὁ ὀδοντίατρος κ. ΔΙΟΝΥΣΙΟΣ Ι. ΛΙΒΙΕΡΑΤΟΣ δέχεται καθ' ἑκάστην εἰς τὸ ἰατρεῖον του Κανακάρη 169, τηλέφ. 31 - 27, (πολυκατοικία Μεθενίτη).

***

Νέα ἐργαστήρια Μικροβιολογίας — Βιοχημείας — Αἱματολογίας ΝΙΚΗΤΑ ΜΠΟΜΠΑ, ἰατροῦ Μικροβιολόγου, Γούναρη 13, τηλ. 34 - 20.

***

Ἰνστιτοῦτον αἰσθητικῆς ΚΟΥΛΑΖ ΡΟΔΟΠΟΥΛΟΥ, αἰσθητικοῦ ἐπιλαμ. σχολῶν Παρισίων. Πολυκατοικία Γκολφινοπούλου (Γούναρη — Κανακάρη) ἔναντι ΟΤΕ, 4ος ὄροφος, τηλέφωνον 52 - 12.

ΙΑΤΡΟΙ

Ὁ ἰατρὸς ΣΠΥΡΟΣ ΧΡΥΣΑΝΘΑΚΗΣ, εἰδικὸς ὠτορυνολαρυγγολογίας, ἐπανελθὼν ἐκ τοῦ ταξιδίου του, ἐπανέλαβε τὴν ἐργασίαν του.

***

ΔΗΜΗΤΡΙΟΣ ΚΩΝΣΤΑΝΤΟΠΟΥΛΟΣ ἰατρὸς χειρουργὸς Μαιζῶνος 94. Δέχεται 12 — 2 καὶ 4 — 7 μ.μ.

***

ΔΕΡΜΑΤΟΛΟΓΟΣ ἰατρὸς Δ. ΠΑΠΑΔΟΠΟΥΛΟΣ, ἰατρεῖον Καναδάρη 118, τηλ. 30-61.

***

ΧΡΗΣΤΟΣ Χ. ΚΑΖΑΝΤΖΗΣ, ἰατρὸς ΕΙΔΙΚΟΣ ΚΑΡΔΙΟΛΟΓΟΣ ἰατρεῖον Κολοκοτρώνη 52, τηλέφ. 31 - 01, οἰκία Βότση 32, τηλέφωνον 37 - 02.

***

Ὁ νεοεγκατασταθεὶς εἰς τὴν πόλιν μας χειρουργὸς ὀφθαλμίατρος κ. ΠΑΥΛΟΣ ΟΔ. ΔΙΑΜΑΝΤΟΠΟΥΛΟΣ δέχεται καθ' ἑκάστην 1—1 καὶ 4—8 Μαιζῶνος 94 καὶ πλατεῖα Γεωργίου Α' (Νέα πολυκατοικία Γ' ὄροφος).

***

Ὁ κ. ΠΟΛΥΧΡΟΝΗΣ ΚΟΥΒΑΡΑΣ εἰδικὸς ΝΕΥΡΟΛΟΓΟΣ — ΨΥΧΙΑΤΡΟΣ δέχεται εἰς τὸ ἰατρεῖον του Γεροκωστοπούλου 7 καθ' ἑκάστην 10—1 καὶ 5—8 μ.μ., τηλ. 29 - 64.

***

Ὁ χειρουργὸς - ὀδοντίατρος Dr Ν. ΠΕΤΡΑΚΟΠΟΥΛΟΣ (B.S., D. D.S.). Σπουδάσας καθ' ὁλοκληρίαν ἐπὶ 9 συνεχῆ ἔτη δι' ὑποτροφίας ἐν Ἀμερικῇ εἰς τὰ Πανεπιστήμια τῆς Ν. Ὑόρκης, Βοστώνης καὶ Σικάγου τῶν ὁποίων τυγχάνει ΠΡΥΤΑΝΙΟΥΧΟΣ ΔΙΔΑΚΤΩΡ καὶ ΜΕΤΕΞΗ. Ἐγκατεστάθη καὶ δέχεται εἰς τὸν 3ον ὄροφον τῆς πολυκατοικίας Γκολφινοπούλου, Γούναρη — Κανακάρη (Ἔναντι ΟΤΕ), τηλ. 56-06.

***

Οἱ ὀδοντίατροι ΣΤΑΜΑΤΙΟΣ ΚΟΥΡΑΣ καὶ ΘΕΟΔΩΡΑ ΣΚΟΥΡΑ δέχονται εἰς τὸ ἰατρεῖον των Μαιζῶνος Παντανάσσης 29 (παρὰ τὴν Δημαρχίαν), τηλ. 36 - 89.

***

ΔΗΜΗΤΡΙΟΣ ΧΡ. ΧΡΙΣΤΟΠΟΥΛΟΣ, χειρουργὸς ὀδοντίατρος, Κορίνθου καὶ Φιλοποίμενος (Ἀγορὰν Α' Ταμεῖον), τηλ. 41 — 06.

***

Ὀφθαλμολογικὴ Κλινικὴ ΧΑΡΙΛΑΟΥ Ν. ΤΖΑΒΑΛΑ, Χειρουργοῦ ὀφθαλμιάτρου. Δέχεται καὶ χειρουργεῖ καθ' ἑκάστην. Ὁδὸς Γερσοῦ 55, τηλ. 36-32.

***

Ὁ Καρδιολόγος ἰατρὸς κ. ΛΑΖΑΡΗΣ μετέφερε τὸ ἰατρεῖον του εἰς τὸν 2ον ὄροφον τῆς νέας πολυκατοικίας πλατείας Γεωργίου Α', Μαιζῶνος 94, τηλ. 24-45.

***

ΑΚΤΙΝΟΛΟΓΙΚΑ ΕΡΓΑΣΤΗΡΙΑ Κ. ΔΗΜΗΤΡΑΚΟΠΟΥΛΟΥ Ἰατροῦ Εἰδικοῦ — Ἀκτινολόγου. Μαιζῶνος — Φιλοποίμενος ἀρ. 34 (Ἔναντι Δημοτικῆς Βιβλιοθήκης), τηλ. 32-72.

***

ΔΕΡΜΑΤΟΛΟΓΟΣ, ἀφροδισιολόγος ἰατρὸς ΜΙΜΗΣ Α. ΚΑΤΣΑΜΠΑΣ. Βούρβαχη 8 (πλατεῖα Γεωργίου Α' 30). Τηλέφ. 28-77 ΑΙΣΘΗΤΙΚΗ ΔΕΡΜΑΤΟΛΟΓΙΑ (ἀκτινοθεραπεῖαι κλπ.), ΣΕΞΟΥΑΛΙΚΑΙ ΠΑΘΗΣΕΙΣ.

Τηλέφωνα Ἐπειγούσης Ἀνάγκης

Πυροσβεστεῖον	25—61
»	25—62
Α' Βοήθειαι	44—44
»	23—85
Γεν. Ἀσφάλεια	28—80
Ἀστυν. Δ)σις	28—35
Ἀμέσου Δράσεως	28—80
Γ. Νοσοκομεῖον	26—98
«Γλαῦκος» βλάβαι	25—22

ΘΕΑΜΑΤΑ

ΟΡΦΕΥΣ (Θέατρον). Νέα Μουσικὴ Σκηνὴ Βαγγέλη Κατσουλίνου Σήμερον νέα ἐπιθεώρησις.

****

ΑΕΛΛΩ. Σήμερον «Μετὰ τὴν προδοσία», κατάλληλον.

ΑΚΡΟΠΟΛ. Σήμερον 8.15 - 12.15 «Βασίλισσα τοῦ βαριετέ», κατάλληλον.

ΑΛΑΜΠΡΑ. Σήμερον 8 - 12½ «Ἡ κόμησα καὶ ὁ γκάγκστερ», κατάλληλον.

ΑΡΙΩΝ. Σήμερον «Γυρισμὸς ἀπὸ τὸ μέτωπο», κατάλληλον.

ΑΣΤΡΟΝ. Σήμερον 8.15 - 12.15 «Ἀμαρτίες γονέων», ἀκατάλληλον.

ΑΤΤΙΚΟΝ. Ἔναρξις λίαν προσεχῶς.

ΔΙΑΝΑ. Σήμερον 8.15 - 12.15 «Τὸ καλοκαίρι τῆς ὀργῆς», ἀκατάλληλον.

ΕΣΠΕΡΟΣ. Σήμερον 8.15 - 12.15 «Τὸ ἀλητάκι καὶ ὁ βασιληᾶς», κατάλληλον.

ΖΕΝΙΘ. Σήμερον 8.15 - 12.15 «Διακοπὲς ἑνὸς παντρεμένου», κατάλληλον.

ΛΥΡΙΚΟΝ. Σήμερον 8.15 - 12.15 «Ἕνα λεπτὸ πρὶν πεθάνῃ», ἀκατάλληλον.

ΡΕΞ. Ἔναρξις λίαν προσεχῶς.

ΟΑΣΙΣ. Σήμερον 8.30 - 12.30 «Ὁ δραπέτης τοῦ Σίγκ - Σίγκ» ἀκατάλληλον.

ΟΥΦΑ. Σήμερον 8.15 - 12.15 «Μακάβριος χορός», ἀκατάλληλον.

****

ΕΛΛΗΝΙΣ (Τσαούση). Σήμερον 8 - 12 «Λαφίνα», κατάλληλον.

ΣΙΝΕ ΡΙΟΝ. Σήμερον 8 - 12 «Κατάσκοπος τοῦ Βερολίνου», ἀκατάλληλον.

Δρ. ΓΡΗΓΟΡΙΟΣ Χ. ΣΟΛΩΜΟΣ ΟΡΘΟΠΕΔΙΚΟΣ ΧΕΙΡΟΥΡΓΟΣ, διδάκτωρ Πανεπιστημίου Ἀθηνῶν. Ἡ κλινική του ἐπὶ τῆς ὁδοῦ Βότση 35, τηλ. 56-10.

***

ΓΡΗΓ. ΔΗΜΗΤΡΙΑΔΗΣ, ἰατρός. Εἰδικὸς φυματιολόγος. Δέχεται καθ' ἑκάστην, ὡς καὶ ἐπὶ συνεντεύξει, ὁδὸς Ἀθαν. Διάκου 30, Ὑψηλὰ Ἀλώνια. Ἀκτῖνες Χ. Τηλ. 35-58.

*****

ΓΕΩΡΓΙΑ ΠΑΠΑΒΑΣΙΛΕΙΟΥ, παιδίατρος, ἔχεται τὰς ἀπογευματινὰς ὥρας, Γεροκωστοπούλου - Ρήγα Φεραίου 107α', Πάτραι.

****

ΙΩΑΝΝΗΣ Κ. ΣΤΡΑΤΟΥΛΙΑΣ μαιευτὴρ - χειρουργὸς γυναικολόγος δέχεται εἰς τὴν κλινικήν του ἐπὶ τῆς ὁδοῦ Κανακάρη - Κολοκοτρώνη 52, τηλ. 51-02.

*****

ΓΕΩΡΓΙΟΣ ΣΤΑΘΟΠΟΥΛΟΣ ἰατρὸς δερματολόγος — ἀφροδισιολόγος. Αἰσθητικὴ δερματολογία (ἀποτριχώσεις κλπ.), σεξουαλικαὶ παθήσεις. Βότση 20, τηλ. 20-14.

*****

ΚΑΣΣΑΝΔΡΑ ΚΑΡΑΛΗ ΛΕΟΝΤΟΣ, ΕΙΔΙΚΗ ΚΑΡΔΙΟΛΟΓΟΣ, δέχεται καθ' ἑκάστην, Μαιζῶνος 128, τηλ. 47-37, ὧραι ἐπισκέψεως 6-8 μ.μ.

*****

ΙΦΙΓΕΝΕΙΑ ΝΙΚΟΛΑΙΔΟΥ — ΚΕΚΚΑ, ἰατρὸς μικροβιολόγος, Γούναρη 41, τηλ. 40-61, τηλ. οἰκίας 24-22.

*****

ΧΡΗΣΤΟΣ ΚΕΚΚΑΣ, ἰατρὸς εἰδικὸς παθολόγος. Ρήγα Φεραίου 65, τηλ. 24-22. Δέχεται καθ' ἑκάστην πρωΐαν 9—2 μ.μ. καὶ ἐπὶ συνεντεύξει.

*****

ΑΚΤΙΝΟΛΟΓΙΚΟΝ ΕΡΓΑΣΤΗΡΙΟΝ ΒΑΣΙΛΕΙΟΥ Δ. ΝΑΣΙΟΠΟΥΛΟΥ, ἰατροῦ εἰδικοῦ ἀκτινολόγου ἀκτινοθεραπευτοῦ, τ. διευθυντοῦ ἀκτινολογικοῦ τμήματος Δημ. Νοσοκομείου Πατρῶν. Διαθέτει καὶ φορητὸν μηχάνημα. Ἐργαστήριον Μαιζῶνος 52, τηλέφ. 40—46, οἰκία Ρήγα Φεραίου 2, τηλέφωνον 36-66.

*****

Ὁ ἰατρὸς κ. ΠΑΝΑΓΙΩΤΗΣ Γ. ΚΑΡΑΧΑΛΙΟΣ, ΕΙΔΙΚΟΣ ΠΑΘΟΛΟΓΟΣ, δέχεται εἰς τὸ ἐπὶ τῆς ὁδοῦ Ἁγίου Νικολάου ἀριθ. 80 ἰατρεῖον του (Ἔναντι Ἱεροῦ ναοῦ Ἁγίου Νικολάου). Τηλ. 21-81. Πάτραι. Ὧραι ἐργασίας ἰατρείου 8—1 καὶ 4—8 μ.μ.

*****

Dr ΠΑΝ. Δ. ΡΑΜΠΑΒΙΛΑΣ, εἰδικὸς παθολόγος, διδάκτωρ Πανεπιστημίου ERLANGEN. Δέχεται ἀπὸ 8—1 καὶ 4—8 μ.μ. Ἰατρεῖον: Κανακάρη 146, τηλ. 28-41. Κατοικία Μεσολογγίου 2.

*****

Ὁ Ὀρθοπεδικὸς - Χειρουργὸς Dr ΒΛΑΔ. ΣΤΕΦΑΝΙΔΗΣ, Διδάκτωρ Πανεπιστημίου Ἀθηνῶν, μετέφερθη Παντανάσσης 18 (γωνία Ρήγα Φεραίου, οἰκία Ἰατροῦ Γ. Τσακίρη), Πάτραι. Τηλ. 50-05.

*****

ΚΩΝΣΤ. ΧΑΤΖΗΣ Μαιευτὴρ - Χειρουργὸς - Γυναικολόγος, μετεφέρθη καὶ δέχεται εἰς τὸ ΜΑΙΕΥΤΗΡΙΟΝ ΠΑΤΡΩΝ, Ἁγίου Νικολάου ἀριθ. 46. Τηλέφωνα: 26-90, 51-41 καὶ 54-84.

*****

ΕΥΑΓΓ. ΔΑΣΚΑΛΟΘΑΝΑΣΗΣ, Μαιευτὴρ - Χειρουργὸς - Γυναικολόγος, μετεφέρθη καὶ δέχεται εἰς τὸ ΜΑΙΕΥΤΗΡΙΟΝ ΠΑΤΡΩΝ, Ἁγίου Νικολάου ἀριθ. 46. Τηλέφωνα: 26-90, 51-41 καὶ 54-84.

*****

ΑΛΕΚΟΣ ΜΑΡΑΣΛΗΣ Μαιευτὴρ - Χειρουργὸς - Γυναικολόγος, μετεφέρθη καὶ δέχεται εἰς τὸ ΜΑΙΕΥΤΗΡΙΟΝ ΠΑΤΡΩΝ, Ἁγίου Νικολάου ἀριθ. 46. Τηλέφωνα: 26-90, 51-41 καὶ 54-84.

***

Ὁ κ. ΝΙΚΟΛΑΟΣ Γ. ΠΑΡΧΑΣ, εἰδικὸς Παιδίατρος, δέχεται εἰς τὸ ἐν Πάτραις καὶ ἐπὶ τῆς ὁδοῦ Καναδάρη 181 6 ἰατρεῖον του καθ' ἑκάστην ἀπὸ 8—1 καὶ 5—8 καὶ ἐπὶ συνεντεύξει. Τηλέφωνον 52-72.

*****

ΙΩΑΝΝΗΣ Μ. ΓΙΑΛΕΛΗΣ, ἰατρός, εἰδικὸς παθολόγος, δέχεται ἐν τῷ ἰατρείῳ του, Ρήγα Φεραίου 68, τηλ. 33-92.

*****

Ὁ ὀφθαλμίατρος ΑΝΤΩΝΙΑΔΗΣ ΑΡΙΣΤΕΙΔΗΣ μετέφερε τὸ ἰατρεῖον του εἰς τὴν οἰκίαν του, Μαιζῶνος 59, ἄνω μέρος πλατείας Ὄλγας, παραπλεύρως Ἀμερικανικῆς Ὑπηρεσίας Πληροφοριῶν, ὅπου δέχεται καθ' ἑκάστην. Τηλέφωνον 23-28.

Ὁ νευρολόγος ψυχίατρος ΑΘΑΝΑΣΙΟΣ ΠΑΠΑΔΗΜΗΤΡΙΟΥ ἐγκατασταθεὶς ἐν Πάτραις δέχεται εἰς τὸ ἰατρεῖον του Γούναρη 26, τηλ. 35-36.

Η ΚΙΝΗΣΙΣ ΤΗΣ ΑΝΕΡΓΙΑΣ

Ἐκ τοῦ ἐνταῦθα Γραφείου Εὑρέσεως Ἐργασίας ἀνεφέρθησαν χθὲς 7 ἀπολύσεις καὶ 25 προσλήψεις ἐργαζομένων.

ΔΩΡΕΑΙ

Ἀνώνυμος προσέφερεν ὑπὲρ τῶν Κατασκηνώσεων τῆς Χριστιανικῆς Στέγης Πατρῶν δρχ. 50.

ΕΝΔΙΑΦΕΡΟΝ ΤΟΥ κ. ΣΑΚΕΛΛΑΡΟΠΟΥΛΟΥ ΔΙΑ ΤΟΠΙΚΑ ΘΕΜΑΤΑ

Ὁ βουλευτὴς Ἀχαΐας κ. Γεώρ. Σακελλαρόπουλος, διὰ τηλεγραφήματός του πρὸς τὸν δήμαρχον Πατρέων κ. Νικ. Βέτσον γνωστοποιεῖ ὅτι παρακολουθεῖ μετ' ἰδιαιτέρου ἐνδιαφέροντος τὸ θέμα τῶν στοῶν τῆς πόλεως καὶ ὅτι δὲν θὰ παύσῃ νὰ καταβάλλῃ προσπαθείας πρὸς ἱκανοποίησιν αἰτημάτων τῆς πόλεως γενικώτερον.

ΓΕΡΜΑΝΙΚΟΝ ΙΝΣΤΙΤΟΥΤΟΝ
"ΓΚΑΙΤΕ"
GOETHE-INSTITUT PATRAS
ΑΓΙΟΥ ΝΙΚΟΛΑΟΥ — ΡΗΓΑ ΦΕΡΑΙΟΥ
ΤΗΛΕΦΩΝΟΝ 34—46
ΜΑΘΗΜΑΤΑ ΓΕΡΜΑΝΙΚΗΣ ΓΛΩΣΣΗΣ
Αἱ ἐγγραφαὶ ἤρχισαν. Ὧραι καθ' ἑκάστην 10—13 καὶ 17—20 καὶ 10—13 Τὸ Σάββατον.
Παρακαλοῦνται οἱ ἐνδιαφερόμενοι ὅπως προσέλθουν ἐγκαίρως διὰ τὴν ἐγγραφήν των. Τὰ μαθήματα ἀρχίζουν τὴν 1ην Ὀκτωβρίου ἡμέραν Τρίτην.
Θὰ λειτουργήσουν κατὰ τὴν τρέχουσαν σχολικὴν περίοδον τμήματα ἀρχαρίων καὶ προκεχωρημένων ὡς καὶ εἰδικὰ τμήματα διὰ μαθητὰς τοῦ Δημοτικοῦ Σχολείου.
Ὁ Διευθυντὴς
DR. ROLF PETERSON

ΝΕΑ ΕΡΓΑΣΤΗΡΙΑ
ΜΙΚΡΟΒΙΟΛΟΓΙΑΣ — ΑΙΜΑΤΟΛΟΓΙΑΣ ΚΑΙ ΒΙΟΧΗΜΕΙΑΣ
ΝΙΚΗΤΑ ΑΠ. ΜΠΟΜΠΑ
ΙΑΤΡΟΥ ΜΙΚΡΟΒΙΟΛΟΓΟΥ
Γούναρη 13 — Τηλέφωνον 34—20

Μεταφορὰ Φαρμακείου
ΤΟ ΦΑΡΜΑΚΕΙΟΝ
ΚΛ. Ι. ΓΕΩΡΓΑΝΤΟΠΟΥΛΟΥ
Μετεφέρθη γωνία Γούναρη 45 — Καραϊσκάκη
τηλέφ. 22—49 ✶ ΠΑΤΡΑΙ

ΛΙΠΑΣΜΑΤΑ 14-14-14
Κατάλληλα διὰ δένδρα καὶ ὅλα τὰ κηπευτικὰ
ΘΕΙΙΚΗ ΑΜΜΩΝΙΑ
ΤΡΙΦΥΛΛΟΣΠΟΡΟΣ ΑΛΕΞΑΝΔΡΕΙΑΣ ΚΑΙ ΠΕΡΣΙΑΣ ΜΟΝΟΕΤΗΣ
ΤΡΙΦΥΛΛΟΣΠΟΡΟΣ ΠΟΛΥΕΤΗΣ
ΜΠΙΖΙΑ ΣΠΟΡΑΣ ΕΞΑΙΡΕΤΙΚΗΣ ΠΟΙΟΤΗΤΟΣ
ΚΟΥΚΙΑ ΧΙΟΥ ΠΡΩΙΜΑ
ΧΕΙΜΕΡΙΝΟΣ ΠΟΛΤΟΣ ΙΤΑΛΙΑΣ
ΔΙΑΡΚΗΣ ΠΑΡΑΚΑΤΑΘΗΚΗ
ΑΝΤΩΝΙΟΣ ΣΙΚΟΛΑΣ
ΓΕΡΟΚΩΣΤΟΠΟΥΛΟΥ 5. ΤΗΛ. 58 - 94 — ΠΑΤΡΑΙ

ΟΠΕΛ ΡΕΚΟΡ 1963
6 ΘΕΣΕΩΝ • 10 ΙΠΠΩΝ
● Δὲν εἶναι ἕνα κοινὸ μοντέλο εἰς τὸ πλῆθος τῶν αὐτοκινήτων, ἀλλὰ μία ἐπανάστασις εἰς τὸ πεδίον τῆς ἐμφανίσεως καὶ τῆς τεχνικῆς.
● Εἶναι ὁ δίδυμος ἀδελφὸς τοῦ συγχρόνου ΣΕΒΡΟΛΕΤ μὲ ὅλα τὰ μηχανικὰ καὶ τεχνικὰ πλεονεκτήματά του, καὶ προῆλθεν ἐκ τῆς συνεργασίας τοῦ ἐπιτελείου τῆς Ἀμερικανικῆς ἑταιρίας General Motor μετὰ τῶν Γερμανῶν ἐπιστημόνων.
● Παράδοσις ἐντὸς τοῦ τρέχοντος μηνὸς καὶ μὲ ἄδειαν.
ΕΥΚΟΛΙΑΙ ΠΛΗΡΩΜΗΣ
ΧΡ. ΓΓΕΛΟΠΟΥΛΟΣ & ΙΑ
Πατρέως 30, τηλέφωνον 26—06

ΦΡΟΝΤΙΣΤΗΡΙΟΝ ΑΓΓΛΙΚΗΣ ΓΛΩΣΣΗΣ
SCIENTIA POTESTAS EST
Τ. ΛΟΓΟΘΕΤΗ - Γ. ΖΕΡΒΟΥ ΣΠΕΤΣΕΡΗ - Χ. ΖΕΡΒΟΥ ΣΑΒΑΚΗ
ΚΟΛΟΚΟΤΡΩΝΗ 5 — ΤΗΛΕΦ. 44—18 — ΠΑΤΡΑΙ
ΑΝΑΚΟΙΝΩΣΙΣ
Ἀνακοινοῦται ὅτι κατὰ τὰς ἐξετάσεις τοῦ παρελθόντος Ἰουνίου διὰ τὰ Διπλώματα τοῦ Πανεπιστημίου τοῦ ΚΑΙΜΠΡΙΤΖ ἐπέτυχον οἱ κάτωθι Σπουδασταὶ τοῦ Φροντιστηρίου μας:
LOWER
1) Κάνιστρα Ἑλένη
2) Καραμπέτσου Στάσα
3) Δημοπούλου Ἀντιόπη
4) Καγιάφα Παναγιώτα
5) Καλοδίκη Μαρία
6) Κιντῆ Πολυξένη
7) Μαριᾶτος Παναγιώτης
8) Μέμος Κωνσταντῖνος
9) Παπαδάτου Ἀναστασία
10) Παπαδάτου Ἐλισσάβετ
11) Πιλάλη Ἀγγελική
12) Πιτικάκη Αἰκατερίνη
13) Ρηγᾶτος Γεράσιμος
PROFICIENCY
Μαρία Σοφοῦ
(ΕΚ ΤΗΣ ΔΙΕΥΘΥΝΣΕΩΣ)

"ΛΕΥΚΙΠΠΟΣ"
ΤΕΧΝΙΚΑΙ ΣΧΟΛΑΙ ΠΑΤΡΩΝ
ΠΑΝΟΥ Σ. ΚΟΡΠΑ
ΣΧΟΛΑΙ ΗΛΕΚΤΡΟΤΕΧΝΙΤΩΝ - ΜΗΧΑΝΟΤΕΧΝΙΤΩΝ
Ἐπηλεγμένον ἐπιστημονικὸν προσωπικόν. Τεχνικοὶ ἄριστοι πολυετοῦς πείρας καταρτίζουν τοὺς ἱκανωτέρους τεχνίτας: Εἰς ΕΡΓΑΛΕΙΟΜΗΧΑΝΑΣ — ΜΗΧ. ΑΥΤΟΚΙΝΗΤΩΝ — ΕΓΚΑΤΑΣΤΑΣΕΙΣ ΕΣΩΤΕΡΙΚΩΝ — ΕΞΩΤΕΡΙΚΩΝ ΔΙΚΤΥΩΝ — ΗΛΕΚΤΡΟΤΕΧΝΙΑΝ ΑΥΤΟΚΙΝΗΤΩΝ — ΠΕΡΙΕΛΙΞΕΙΣ ΗΛΕΚΤΡΟΚΙΝΗΤΗΡΩΝ Κ. Λ. Π.
Πλήρη ἐργαστήρια δίπλα στὰ θρανία τῶν μαθητῶν — Περιωρισμένος ἀριθμὸς μαθητῶν κατὰ τάξιν — Ἐγγραφαὶ ἄνευ ἐξετάσεων. Οἱ ἄποροι σχεδὸν ΔΩΡΕΑΝ
ΠΛΗΡΟΦΟΡΙΑΙ — ΕΓΓΡΑΦΑΙ: ΜΑΙΖΩΝΟΣ — ΓΟΥΝΑΡΗ 25. ΤΗΛ. 32—20

ΕΞΑΦΑΝΙΣΙΣ

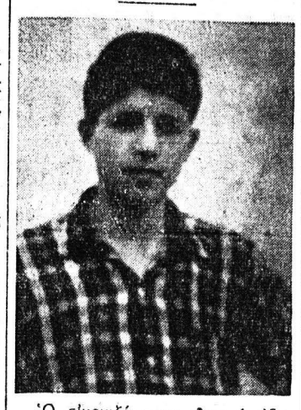

Ὁ εἰκονιζόμενος εἶναι ὁ ἐξαφανισθεὶς ἀπὸ τῆς 1ης τρέχοντος Κανέλλος ἢ Λάκης Μαυρούλιας, ἐτῶν 16, κάτοικος Ἐργατικῶν Κατοικιῶν (Ψαροφάϊ). Οὗτος ἐπέβαινε τοῦ ὑπ' ἀριθ 529 ποδηλάτου, ὅταν ἀνεχώρησε διὰ τελευταίαν φορὰν ἀπὸ τὴν οἰκίαν του. Ὁ γνωρίζων τι περὶ αὐτοῦ παρακαλεῖται νὰ εἰδοποιήσῃ τὸν πατέρα του Μιχαὴλ Μαυρούλια ἢ τὸ πλησιέστερον Ἀστυνομικὸν Τμῆμα.

ΠΡΟΣ ΤΟΥΣ ΚΑΠΝΙΣΤΑΣ

Ἂν ἐπιθυμῆτε σοβαρὰ νὰ σταματήσετε τὸ κάπνισμα καὶ δὲν μπορεῖτε νὰ τὸ κατορθώσετε, μελετήσατε τὸ βιβλίον τῶν Ἀμερικανῶν ἐπιστημόνων Χέρμπερτ Μπρὴν καὶ Ὄριζον Μάρντεν «ΠΩΣ ΘΑ ΑΠΑΛΛΑΓΗΤΕ ΟΡΙΣΤΙΚΑ ΑΠΟ ΤΟΥΣ ΕΦΙΑΛΤΕΣ ΤΟΥ ΤΣΙΓΑΡΟΥ». Εἶναι μοναδικὸ βοήθημα γιὰ σᾶς. Εἶναι πραγματικὴ σωτηρία γιὰ τὸν καπνιστή.

Ζητήσατέ το: Ὁδὸς Καραϊσκάκη 156α. Τηλ. 44-58.

ΑΛΛΑΓΗ ΔΙΕΥΘΥΝΣΕΩΣ

Τὸ Ἐργαστήριον Ἐλευθέρων Σπουδῶν Κομμωτικῆς τῆς Κας Ἥρας Χηνοφώτη μεταφέρεται ἐκ τῆς ὁδοῦ Γούναρη 84 α εἰς τὴν ὁδὸν Γούναρη 59 α.

ΩΡΑΙΕΣ ΚΟΥΡΤΙΝΕΣ
ὑφαντές, δίφυλλες πρὸς δρ. 200. Στὸρ ὁλοκέντητα ἀπὸ δρχ. 250 καὶ ἄνω. Μεγάλη ποικιλία εἰς ὑφάσματα πήχεως διὰ κουρτίνες καὶ ντιβάνια.
«ΜΥΣΤΡΑΣ», ἔναντι κινηματογράφου «Ἰντεάλ», τηλ. 25-28.

ΓΝΩΣΤΟΠΟΙΗΣΙΣ
Γνωστοποιῶ ὅτι ἡ συνεταιρική μου σχέσις μετὰ τῆς νεοεκδοθείσης ἐφημερίδος «ΠΡΩΙΝΗ» ἔπαυσεν ὑφισταμένη ἀπὸ τῆς 17ης τρέχ., καθ' ὅσον ἡ Διεύθυνσις τῆς ἐφημερίδος αὐτῆς δὲν ἐτήρησε τὰ πρὸς ἐμὲ ὑπεσχημένα.
ΓΕΩΡΓΙΟΣ ΜΕΘΕΝΙΤΗΣ

ΕΝΟ