Τὸ ὑπουργεῖον Δημοσίων Ἔργων πρέπει ἰδιαιτέρως νὰ προσέξῃ τὸ θέμα τῶν στοῶν, ποὺ ἐδημιουργήθη. Αἱ Πάτραι ἐξελίσσονται εἰς μεγαλούπολιν καὶ δὲν πρέπει νὰ παρεμβάλλωνται προσκόμματα εἰς τὴν πρόοδόν των ἀπὸ τοὺς ἁρμοδίους.

ΠΕΛΟΠΟΝΝΗΣΟΣ

Ὁ Δῆμος, ἔστω καὶ ἀργά, κατασκευάζει νέας κεντρικὰς ὑπονόμους. Ἂς ἐλπίσωμεν, ὅτι δὲν θὰ σημειωθοῦν τοῦ λοιποῦ, τοὐλάχιστον ἐντὸς τῆς πόλεως, πλήμμυραι, αἱ ὁποῖαι τόσην συμφορὰν προεκάλεσαν εἰς χιλιάδας συμπολιτῶν.

ΕΝ ΟΨΕΙ ΤΩΝ ΕΡΓΑΣΙΩΝ ΤΗΣ ΣΥΝΟΔΟΥ

ΙΣΤΟΡΙΚΗΝ ΕΠΟΧΗΝ διέρχεται ἡ Καθολικὴ Ἐκκλησία

θὰ ἐπικρατήσουν πάλιν οἱ συντηρητικοὶ Ἢ ΘΑ ΣΥΝΕΧΙΣΘΗ ΤΟ ΠΡΟΓΡΑΜΜΑ ΤΟΥ ΠΑΠΑ ΙΩΑΝΝΟΥ;

ΡΩΜΗ, ('Ιδ. Ὑπηρεσία). Ἡ [illegible]τερη σύνοδος τοῦ Συμβουλίου [illegible] Βατικανοῦ ποὺ ἄνοιξε [illegible] 29 Σεπτεμβρίου θὰ κλείσῃ [illegible] 4 Δεκεμβρίου. Μιὰ τρίτη σύ[illegible]δος προβλέπεται γιὰ τὴν ἄνοι[illegible] τοῦ 1964.

Δυὸ λόγοι συντρέχουν γιὰ νὰ [illegible] ἰδιάζουσα σημασία σ' αὐτὴ[illegible] σύνοδο. Ἡ πρώτη σύνοδος εἶ[illegible] λάβει χαρακτῆρα ἐσωτερικῆς [illegible]σταστάσεως ἐναντίον τῶν τα[illegible] τῆς Καθολικῆς Ἐκκλησίας. [illegible] πελώρια ἐλπίδα γεννήθηκε [illegible] κόλπους τῆς Χριστιανοσύ[illegible] ὅτι αὐτὴ ἡ σύνοδος ἦταν μιὰ [illegible]γωγὴ σὲ ἀκόμα σημαντικώ[illegible].

Ἡ πρώτη σύνοδος ἔγινε τὸν [illegible]εμβριο τοῦ 1962, σὲ ἕνα κλί[illegible] γενικῆς εὐφορίας. Πολλοὶ ἐπί[illegible]ποι προσῆλθαν σ' αὐτὴν σκε[illegible]πτικοί, ἀπῆλθον ὅμως πλήρεις [illegible]στοσύνης. Ὁ πάπας Ἰωάννης [illegible] τοὺς εἶχε καλέσει μὲ σκοπὸ [illegible] ἀναμόρφωσι τῆς Ἐκκλησίας [illegible] σὲ νέες βάσεις. Ἡ σύνοδος [illegible] ἀποτελοῦσε μιὰν εὐτυχῆ [illegible]κουργικὴ ἐπέμβασι ποὺ ἐκτι[illegible] πολὺ στὸ ἐξωτερικό, ὅ[illegible] τὸ Βατικανὸ ἐθεωρεῖτο σὰν [illegible] ἀπόλυτη μοναρχία.

Ἡ πρώτη σύνοδος θεωρήθηκε γενικὰ σὰν μιὰ ἐπιχείρηση καταστροφῆς τῶν χρεωκοπημένων θεσμῶν. Μέσα σὲ λίγες ἑβδομάδες, οἱ προοδευτικοὶ κληρικοί, ἐκεῖνοι ποὺ ἦταν ἀπομονωμένοι στὴν Ἐκκλησία, ἐκέρδισαν μὲ τὸ μέρος τους τὴν πλειψηφία τοῦ συμβουλίου. Ἡ ἐπιθυμία καὶ ἡ θέλησις τῆς προόδου καὶ τοῦ συγχρονισμοῦ τῆς Ἐκκλησίας ἐνίκησε. Ἐκεῖνο ποὺ εἶχε σχεδιάσει ὁ Πάπας Ἰωάννης ἔγινε πραγματικότης.

Νά, τὰ ἀποτελέσματα τῆς πρώτης ἐκείνης συνόδου:

—Πρῶτον, ἄρσις ὅλων τῶν ψυχολογικῶν φραγμάτων ἀπὸ τὸ ἐσωτερικὸ τῆς Καθολικῆς Ἐκκλησίας. Τὸ αἶμα ἐκυκλοφόρησε καὶ πάλι μεταξὺ τῆς κεφαλῆς τοῦ Βατικανοῦ καὶ τῶν μελῶν τοῦ Ἐπισκοπάτου. Νέος ἀέρας, ζείδωρος, ἐνέπνευσε στὸ Βατικανό, σύμφωνα μὲ τὴν ἔκφραση τοῦ ἀειμνήστου Πάπα Ἰωάννη.

Δεύτερον, οἱ κατώτεροι κληρικοὶ ἐπανέκτησαν τὴ συνείδησι τῶν δικαιωμάτων τους καὶ τῶν ὑποχρεώσεών τους. Τώρα αἰσθάνονται ὑπεύθυνοι τῆς Ἐκκλησίας καὶ ἔναντι τοῦ λαοῦ, ἐν τῷ προσώπῳ των δὲ εὐθύνεται ἡ Ἐκκλησία στὸ σύνολο.

Τρίτον τὰ ψυχολογικὰ φράγματα ποὺ ὑπῆρχαν ἔξω ἀπὸ τὴν Καθολικὴ Ἐκκλησία ἐπίσης παραμερίστηκαν σὲ μεγάλο βαθμό. Οἱ μὴ Ρωμαιοκαθολικοὶ Χριστιανοί, ὅπως ἐπίσης καὶ οἱ μὴ Χριστιανοὶ ἐπληροφορήθηκαν ὅτι ἡ Ρωμαιοκαθολικὴ Ἐκκλησία ἐνδιαφεροῦν εἰλικρινὰ γιὰ τὴν ἐπίλυσι τῶν κοσμικῶν προβλημάτων καὶ ὅτι εἶχε πολλὰ νὰ προτείνῃ σὰν λύσεις τῶν προβλημάτων αὐτῶν. Τὸ καθολικὸ γκέτο δὲν ἦταν πιὰ παρὰ μιὰ κακὴ ἀνάμνησις ποὺ ἀνῆκε στὸ παρελθόν.

Ἀπὸ καθαρὰ θρησκευτικὴ ἄποψι, καθὼς ἐπίσης καὶ ἀπὸ ἄποψι δογματικῆ, σημειώνεται πὼς ἡ Καθολικὴ Ἐκκλησία, ὕστερα ἀπὸ τὴ σύνοδο ἐκείνη, ἔκαμε μιὰν ὁρμητικὴ ἐμφάνισι στὸ διεθνὲς προσκήνιο, ὑπερήφανη γιὰ τὴν πνευματική της ἐλευθερία καὶ τὴν τεχνική της. Ἡ ἐπιστήμη καὶ οἱ τάσεις τῆς ἐπιστήμης υἱοθετήθηκαν ἔναντι τῶν ὑποθέσεων τῶν αἱρετικῶν. Ἡ Ἐκκλησία ἐμφανιζόταν περισσότερο σὰν μιὰ συναδελφότης, παρὰ σὰν μιὰ αὐταρχικὴ ἐξουσία. Ἐμφανιζόταν λιγώτερο θριαμβευτικὰ καὶ περισσότερο ἀνθρώπινα.

Ἡ ἐποχὴ τῆς ἀντιμεταρρυθμιστικῆς πολιτικῆς ἔκλεισε μὲ τὸ προηγούμενο συμβούλιο - ἐπὶ Πάπα Ἰωάννη. Οἱ μεγάλες κατακτήσεις τοῦ προτεσταντισμοῦ ἐλήφθησαν ὑπ' ὄψι. Ἡ θρησκευτικὴ ἐλευθερία ἔγινε συνείδησις. Μιὰ ἐπιστροφὴ στὶς πρῶτες πηγὲς τῆς πρωτόγονης. Ἐκκλησίας συνετελέσθη ἐπίσης. Ἡ ἐπίσημη θεολογία ἔχανε τὸν πολεμικὸ χαρακτῆρα της καὶ γινότανε περισσότερο ἐπιστημονικὴ καὶ περισσότερο πειστική.

Στὴν ἴδια ἐκείνη σύνοδο, τὸ συμβούλιο ἔρριχνε ὁλόκληρο τὸ βάρος τῆς προσοχῆς του στὰ σύγχρονα προβλήματα. Στὶς ἀνάγκες τῶν ὑπαναπτύκτων χωρῶν, στὴν ἀνάγκη τῆς ἀναδιανομῆς τοῦ πλούτου μεταξὺ χωρῶν, κοινωνικῶν τάξεων καὶ ἀτόμων, στὴν ἀνάγκη τῆς ἀντιμετωπίσεως τοῦ προβλήματος τοῦ ὑπερπληθυσμοῦ τῆς Γῆς, τὴν ἀνάγκη τῆς κατοχυρώσεως τῆς εἰρήνης φυσικὰ κλπ. Ὅλα αὐτὰ ἔγιναν δυνατὰ χάρι στὴν καθοδήγησι τοῦ Πάπα Ἰωάννη 23ου, καθὼς ἐπίσης καὶ στὴν ἀφανῆ ἐργασία πολυαρίθμων κληρικῶν ποὺ αἰσθάνονταν τὴν ἀνάγκη τῆς προσαρμογῆς τῆς Καθολικῆς Ἐκκλησίας πρὸς τὸ νέο κόσμο.

Ἡ σημασία τῆς πρώτης συνόδου ἦταν τέτοια, ὥστε αὐτομάτως καὶ ἡ δεύτερη σύνοδος ἀποκτᾶ μεγάλη σημασία. Ὅλα ὅσα συζητήθηκαν ἔμειναν μετέωρα συνεπεία τῆς ἀλλαγῆς στὸν παπικὸ θρόνο. Ἀπέμενε καὶ ἀπομένει ἡ κατοχύρωσις τῶν καρπῶν τῆς πλούσιας αὐτῆς ἐργασίας. Ἡ δεύτερη καὶ τρίτη σύνοδος, εἶναι συνέχειες τῆς πρώτης, ἀπὸ τὴν ἄποψι αὐτή, καὶ γι' αὐτὸ ἡ σημασία τους εἶναι μεγάλη.

ΤΟ ΚΑΤΗΧΗΤΙΚΟΝ ΕΡΓΟΝ

ΑΜΗΤΟΣ ΜΟΧΘΟΥ

Τοῦ κ. ΣΤΑΥΡΟΥ ΣΕΡΕΤΗ, καθηγητοῦ

[illegible] Ἐποχὴ σπορᾶς στὴ φύσι καὶ [illegible] φυχές. Μὲ τὴν παραβολὴ τοῦ [illegible]ρέως, τὸ ξεκίνημα τῆς Ἐκκλη[illegible] γιὰ τὴν ἔναρξι τῶν κατηχη[illegible]ν. Στὸ ἔργο τους, οἱ σποριάδ[illegible] τῆς. Μανταφόροι χαρᾶς καὶ [illegible]δος. Ἔρχονται νὰ δώσουν [illegible]ρισμα στὰ λίκνα μας, πνευ[illegible] γάλα στὰ βρέφη, τραγού[illegible] παιδιά, ἀγωνιστικὰ συν[illegible] στοὺς ἐφήβους. Γνωρί[illegible] πὼς «οὐδεὶς ἐπιβαλὼν τὴν [illegible] αὐτοῦ ἐπ' ἄροτρον καὶ βλέ[illegible] εἰς τὰ ὀπίσω... εὔθετός ἐ[illegible]

[illegible]λα ὅμως, ποὺ ἀρχίζει ἡ ἀν[illegible]ία! Δὲν εἶναι μόνο οἱ αἰ[illegible] μεμψίμοιροι καὶ ἀπαισιόδο[illegible]. Γ' αὐτοὺς δὲν γίνεται συ[illegible]νός. Ἔχεις παθητικὸ καὶ νὰ [illegible] σκέπτεσαι. Οὔτε γιὰ τοὺς ἰ[illegible]γματικοὺς ἀντιπάλους τοῦ θε[illegible], τοὺς ὁπαδοὺς τοῦ στρα[illegible]ίου ἀθεϊσμοῦ, ὑπάρχουν πε[illegible] ἀπασχολήσεως. Οἱ ἄν[illegible]ποι αἰσθάνονται σὰν κάρφος [illegible] κατηχητικὸ σχολεῖο καὶ ζη[illegible] νὰ ὀργανωθῆ ἐκστρατεία ὀ[illegible]φρος γιὰ νὰ τὸ κτυπήσουν. [illegible]ρουν στὶς συνέπειες τοῦ [illegible]τιλόγου» των.

[illegible] ἄλλοι εἶναι οἱ ἐπικίν[illegible] δολιοφθορεῖς. Ἡ στάσις [illegible] ἀποτελεῖ εὐχάριστο ἔκπληξι [illegible] τὸν στρατευμένο ὑλισμό. Μὴ [illegible] σοβαρὰ ἐπιχειρήματα, [illegible] νὰ δικαιολογοῦν τὴν πολεμι[illegible]. Ἡ χολή των δὲν εἶναι καρπὸς [illegible]θωριακῶν ἀντιθέσεων. Καὶ [illegible] πιστεύουν καὶ φρίσσουν! [illegible] σοβαρὲς ἀφορμὲς ἐξηγοῦν [illegible] τῆς ὀργῆς των. Κάποιο [illegible]ριστοκαθειακὸ κόμπλεξ, [illegible] μειονεξία, ποὺ τοὺς μα[illegible], εἶναι ἡ πηγὴ τῆς χολῆς, [illegible] πετοῦν. Καὶ κτυποῦν μιὰ [illegible]πόρο προσπάθεια, μὲ ἕναν [illegible]γμένο ἀμητὸ μόχθου, μὲ [illegible] ἐπιχειρήματα! «Τὶ χρειά[illegible] τὰ κατηχητικά; Φθάνει ἡ [illegible]κευτικὴ διδασκαλία τοῦ δη[illegible] σχολείου. Ἔπειτα, στὸ [illegible]χητικὸ τὰ παιδιὰ μπορεῖ νὰ [illegible]θοῦν !».

[illegible]κοῦ ἄνθρωποι, ποὺ βλέπε[illegible] φανατισμὸ ἐσεῖς; Ποιὰ ἐ[illegible] πήρατε γιὰ κανόνα; Πό[illegible]τεδοκίμασε ἡ Ἐκκλησία ὑ[illegible]λές; Ποιὲς ἀθῶες γῆϊνες [illegible] στερεῖ ἡ ἐνατένισις τοῦ οὐ[illegible]; Γιατὶ αὐτὴ ἡ ἀξιολογικὴ [illegible]; Γιατὶ αὐτὴ ἡ μυωπικὴ [illegible] τῆς πραγματικότητος; [illegible] αὐτὸς ὁ πνευματικὸς βαλ[illegible]μός; Ποιὸς ἄλλος ἐκτὸς [illegible] τὸ κατηχητικὸ μπορεῖ νὰ βο[illegible] ἀποτελεσματικὰ τὸ δημό[illegible] σχολεῖο, τὸ πολύτιμο αὐτὸ ἐργαστήριο τοῦ πνεύματος, στὸ μορφωτικὸ καὶ παιδευτικὸ καὶ ἀνθρωποπλαστικό του μόχθο; Ποιὸς θὰ βοηθήσῃ τοὺς νέους ἀνθρώπους «γνῶναι σοφίαν καὶ παιδείαν νοῆσαι τε λόγους φρονήσεως»; Τὰ ἐφηβικὰ εἴδωλα δὲν σᾶς τρομάζουν; Στὸ κατηχητικὸ ἐξαντλεῖτε τὸ μένος σας; Φοβεῖσθε τὸν κορεσμὸ, ἐκεῖ ποὺ ἔπρεπε νὰ χαίρεσθε γιὰ τὴν ἐνίσχυσι.

Δὲν ἀντικαθιστᾶ τὸ δημόσιο σχολεῖο τὸ κατηχητικό. Ὑποβοηθεῖ καὶ συμπληρώνει τὸ ἔργο του. Ποιὸς δὲν ἀντιλαμβάνεται ὅτι μέσα στὴν αὐτοματοποιημένη ζωὴ τῶν μεγαλουπόλεων μειώνεται συνεχῶς ἡ δυνατότης γιὰ μιὰ ὁλοκληρωμένη κρατικὴ ἀντιμετώπισι τοῦ συνοθυλεύματος τῶν ἰδεῶν καὶ τῆς τρομερῆς ἰδεολογικῆς συγχίσεως ποὺ μαστίζει τὸν νέο; Μόνο ἀκμαῖες συνειδήσεις εἶναι ἀνθεκτικὲς στὴ σαγήνη τῶν ἀπατηλῶν ἰδεῶν. Αὐτὲς θὰ ὑπερνικήσουν τὶς δικτακτορίες τῶν περιστάσεων, στὸ πανδαιμόνιο τῶν ἀλαλαζόντων κυμβάλων τῆς παρανοϊκῆς ἐποχῆς. Εἶναι καταπληκτικὴ ἡ ἐπιρροὴ τῆς πίστεως στὰ ἰδεώδη. Δημιουργεῖ αἰσιοδόξους μαχητὲς στὸν ἀγῶνα τῆς ζωῆς καὶ ἐκτρέφει δημιουργικὲς προσωπικότητες.

Γι' αὐτὸ εἶναι καιρὸς ὅλοι νὰ ἀντιληφθοῦν, ὅσοι πονοῦν γιὰ τὴν νέα γενεά καὶ ἔχουν συναίσθησι τῆς εὐθύνης των, ὅτι ἔχουν χρέος νὰ βοηθήσουν τὰ παιδιὰ νὰ πλησιάσουν τὸ κατηχητικό. Δωρεὰν προσφέρεται ἡ φοίτησις. Μιὰ δωρεά, ποὺ ἀξιοποιεῖ τὶς ἄλλες δαπάνες γιὰ σπουδές! Ἔργον μας νὰ ἐμπνεύσωμε καὶ νὰ ἐνθαρρύνωμε τὰ παιδιά. Ποτὲ δὲν θὰ ἐξαναγκάσωμε. Μόνον ὁ δύσκολος δρόμος τῆς ἐμπνεύσεως καρποφορεῖ. Καὶ μαζὶ μὲ τὴν προσπάθεια τῆς ἐμπνεύσεως καὶ ὁ ἀγώνας μας τὰ κατηχητικὰ νὰ γίνουν ἀληθινὲς ἑστίες ψυχαγωγίας, μὲ τὴν ἄριστη ἔννοια τοῦ ὅρου! Ἔτσι προσφέρομε μιὰ θετικὴ ὑπηρεσία στὴν ὁμορφη καὶ δύσκολη νεανικὴ ἡλικία. Ἀνταποκρινόμεθα στοῦ Οὐρανοῦ τὸ πρόσταγμα καὶ τῶν καιρῶν τὴν ἐπιταγή. Εἶναι ἕνας ἀγώνας κάτι μεγάλο. Μιὰ ἀπόδειξις ποὺ ἀρχὴ τῆς ἥσσονος προσπαθείας καὶ χριστιανισμὸς δὲν ταυτίζονται. Μιὰ ἔμπρακτος ἐπανάληψις τῆς διακηρύξεως τοῦ Δημοσθένους τῆς Ἐκκλησίας: «Τὶ γὰρ ἴσον τοῦ ρυθμίσαι ψυχὴν καὶ διαπλάσαι νέον διάνοιαν;».

Σταῦρος Σ. Σερέτης

ΤΑ ΧΑΛΥΒΔΟΦΥΛΛΑ ΑΠΟΜΟΝΩΤΙΚΑ ΤΟΥ ΗΧΟΥ

ΝΕΑ ΥΟΡΚΗ. Ἀμερικανοὶ ἐπιστήμονες κατόπιν σειρᾶς πειραμάτων διεπίστωσαν ὅτι λεπτὰ χαλυβδόφυλλα τοποθετοῦνται εἰς τὰ ἐσωτερικὰ χωρίσματα ξενοδοχείων, νοσοκομείων, πολυκατοικιῶν κλπ. Εἶναι τὸ καλύτερον ἀπομονωτικὸν τοῦ ἤχου ἰδίως τῆς ἀνθρωπίνης φωνῆς, ἡ ὁποία διανύει 250 — 4.000 κύκλους κατὰ δευτερόλεπτον. Διὰ τὴν ἀπομόνωσιν τῆς φωνῆς αὐτῆς, τὰ λοιπὰ ἀντιηχητικὰ μέσα ἀπεδείχθησα ἀνίσχυρα.

ΑΡΘΡΑ ΣΥΝΕΡΓΑΤΩΝ

ΕΘΝΟΣ, ΓΛΩΣΣΑ ΚΑΙ ΚΟΜΜΟΥΝΙΣΜΟΣ

Τοῦ κ. ΜΑΤΘΑΙΟΥ ΧΑΛΚΙΑΔΑΚΗ

Εἶναι βέβαιον καὶ ἄνευ οὐδεμιᾶς ἀντιρρήσεως, ὅτι τὸ ἀπὸ τοῦ 1917 ἐπικρατοῦν ἀπαίσιον καὶ ἄθλιον καθεστὼς τῆς Ἑλληνικῆς γλώσσης ὡς αὕτη διεμορφώθη ὑπὸ τῶν ἀριστερῶν Καθηγητῶν, Γληνοῦ, Δελμούζου, Παπαμαύρου καὶ τῆς λοιπῆς χορείας, ὡς καὶ τῶν γνωστῶν κοινωνιολόγων, μεγίστας συμφορὰς ἐπεσώρευσεν εἰς τὸ Ἔθνος. Διότι μηδόλως εἶναι ἐπιτετραμμένον νὰ μᾶς διαφεύγῃ τὸ γεγονὸς ὅτι, ἐὰν ἡ Ἑλληνικὴ γλῶσσα ἐκρατεῖτο εἰς τὴν ἐμπρέπουσαν αὐτῆ θέσιν, χωρὶς δηλαδὴ νὰ καταπέσῃ εἰς τὸ ἄθλιον ἐπίπεδον τῆς λεγομένης Δημοτικῆς, πολλὰ δεινὰ θὰ ἀπεφεύγοντο διὰ τὴν Πατρίδα μας, τὴν παρ' ὅλου τοῦ Κόσμου θαυμαζομένην διὰ τὴν ἐπίσημον γλῶσσαν της. Δοθέντος ὅτι καὶ εἰς τὰ σπουδαιότερα τῶν Πανεπιστημίων τοῦ πεπολιτισμένου κόσμου, ὑπάρχουν ἕδραι καθηγητῶν Ἑλληνιστῶν καὶ οὐχὶ χυδαϊστῶν τῆς Δημοτικῆς καὶ ἐπὶ πλέον ἄλλαι διεθνοῦς φήμης προσωπικότητες, ἀσπάζονται ταύτην. Θὰ ἀπεφεύγοντο δὲ πολλὰ τὰ κακὰ διὰ τὴν Πατρίδα μας, διότι διὰ τοῦ τόσον καιρίου πλήγματος τῆς γλώσσης - τῆς καθαρευούσης βεβαίως - διὰ τῶν κανόνων τῆς ὁποίας ἀνεδείχθησαν αἱ μεγαλύτεραι ἑλληνικαὶ ἐπιστημονικαὶ φυσιογνωμίαι (Σαρίπολος, Μιστριώτης, Παπαρηγόπουλος κλπ.) ὡς καὶ τῆς ἀπαραδέκτου καλλιεργείας εἰς τὰ κατώτατα στρώματα τῆς κοινωνίας τῆς Δημοτικῆς, σημαντικὴν ὑπέστην μείωσιν καὶ κατάπτωσιν ὁ Ἐθνικισμός, δηλαδὴ ἡ θρησκευτικὴ πρὸς τὴν Πατρίδα ἀγάπη καὶ ἀφοσίωσις, ποὺ ἀποτελοῦν τὴν συνισταμένην καὶ τὸ θεμέλιον κάθε εὐνομουμένης Πολιτείας, ἐχούσης ἰδέαν τῆς Ἱστορικῆς - ὡς ἡ Ἑλλὰς - ἀποστολῆς της.

Γνωστὸν βεβαίως εἶναι ὅτι εἰς πάσας τὰς χώρας τῆς γῆς, ὁ ἀναρχισμός, ὁ Κομμουνισμὸς καὶ ὁ ὑπόκοσμος ἐν γένει, ἀνεφάνη, ἐδημιουργήθη καὶ ἤγειρε τὴν κεφαλὴν, ἀποκλειστικῶς, καὶ μόνον, ὁδηγούμενος ἀπὸ ἡγέτας, μηδὲν τὸ ἀνθρωπιστικὸν ἢ εὐγενὲς ἰδεῶδες ἔχοντας, οἵτινες καὶ ἵνα ἐπιτύχουν τοῦ ἀνιέρου προδοτικοῦ καὶ καταχθονίου πρὸς ὑπονόμευσιν τῆς πεπολιτισμένης ἀνθρωπότητος ἔργου των, ἔκριναν ὅτι διὰ νὰ καθίστανται νοητοὶ ὑπὸ τὰ ὑποκείμενα τοῦ ὑποκόσμου, ἔδει νὰ μετεχειρίζοντο σὺν τοῖς ἄλλοις καὶ γλῶσσαν τοιαύτην, ἥτις νὰ ταυτίζηται πρὸς τὴν ἐν γένει νοοτροπίαν του. Καὶ ἐνῶ τὸ ἐπίσημον Κράτος, ἔχον μίαν παρ' ὅλων παραδεδεγμένην σεβαστὴν καὶ εἰς τὸ ὕψος της ἱσταμένην διάλεκτον, ἀρκούντως ἢ μᾶλλον ἀποκλειστικῶς συνετελέσασαν εἰς τὸ μεγαλεῖον τῆς φυλῆς μας, ἐπεβάλλετο νὰ διατηρήσῃ ταύτην πάσῃ θυσίᾳ καὶ δι' ὅλων τῶν μέσων ἀλώβητον ἀπὸ πάσης παρεισφρύσεως χυδαιοτήτων - ὥστε διὰ ταύτης οἱ ἡγήτορες καὶ ἰδιαίτατα οἱ Ἐκπαιδευτικοὶ νὰ διατηροῦν εἰς τὰς καρδίας καὶ τὰς ψυχὰς τῶν Ἑλλήνων ἄσβεστον τὸ πρὸς τὴν Πατρίδα ὑπέρτατον καθήκον, ἀλλὰ καὶ τὸν Ἐθνικὸν ἐνθουσιασμόν, πρὸς ὅ,τι ἔχει νὰ ἐπιδείξῃ ἡ Ἱστορικὴ φυλή μας - τοὐναντίον καὶ ὅλως ἀπαραδέκτως ἐπετράπη, ἐπαναλαμβάνομεν, εἰς μίαν σπείραν κακοποιῶν καὶ προδοτῶν νὰ μεταβάλῃ οὐσιωδῶς καὶ αὐτὴν ἀκόμη τὴν σύνταξιν τῶν διὰ τὴν ἐκπαίδευσιν βιβλίων.

Καὶ δυστυχῶς δὲν κατενοήθη ὅτι αἱ τόσον καθυστερημέναι εἰς πολιτισμὸν χῶραι, ἐν αἷς καὶ ἡ Σοβιετικὴ Ρωσσία, ὡς πρώτιστον ἔργον ἐθεώρησαν τὴν παιδείαν καὶ ἔκαμαν τὸ πᾶν, ἵνα διὰ τῆς μετατροπῆς τῆς Ἐθνικῆς γλώσσης εἰς χυδαίαν, ἐνσταλλάξουν τὸ δηλητήριον τοῦ Κομμουνισμοῦ, τοῦ ἀναρχισμοῦ καὶ τῆς ἀθεΐας εἰς τὰς εὐπλάστους διανοίας τῆς νεολαίας. Διὰ τοῦτο οἱ πράκτορες οὗτοι τῆς Μόσχας ἐξετέλεσαν πιστῶς τὰς ὑπὸ ταύτης δοθείσας ἐντολάς. Καὶ ἀντὶ μὲ τὴν πρώτην ἐμφάνισιν τῶν κακῶν ἐκείνων ἀνωτάτων ἐκπαιδευτικῶν, νὰ κτυπηθῇ τὸ κακὸν εἰς τὴν ρίζαν του, διὰ τῆς ἀποπομπῆς καὶ παραδειγματικῆς τιμωρίας των, ἀφέθησαν οὗτοι ἐλεύθεροι εἰς τὸ ἀνόσιον ἔργον των καὶ τὰ τόσον ὀλέθρια ἀποτελέσματα βλέπομεν καὶ δρέπομεν

●——ΣΥΝΕΧΕΙΑ ΕΙΣ ΤΗΝ 4ην ΣΕΛΙΔΑ

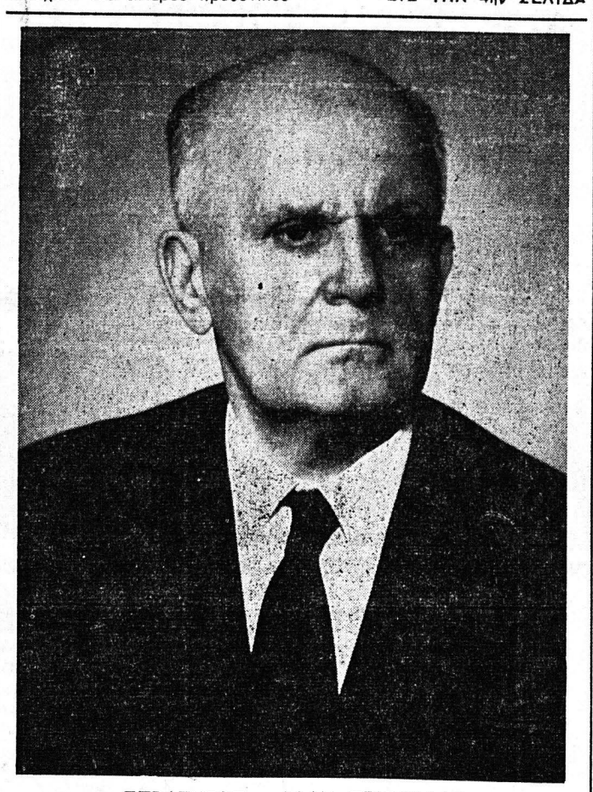

ΣΤΡΑΤΗΓΟΣ κ. ΑΔΑΜ. ΤΖΑΒΕΛΛΑΣ

Ἐγεννήθη ἐν Δραγωγίῳ τῆς Ἐπαρχίας Ὀλυμπίας Ν. Ἠλείας. Διετέλεσεν ἀξιωματικὸς τοῦ Σώματος Στρατ. Δικαιοσύνης, ἀνελθὼν εἰς τὸν βαθμὸν Ἀντιστρατήγου τοῦ Σώματος τούτου καὶ καταλαβὼν τὴν θέσιν τοῦ Βασιλικοῦ Ἐπιτρόπου τοῦ ἀναθεωρητικοῦ Δικαστηρίου. Κατέρχεται εἰς τὴν πολιτικὴν ὡς ὑποψήφιος τοῦ συνδυασμοῦ τῆς Ε.Ρ.Ε. Ν. Ἠλείας, φλεγόμενος ἀπὸ τὸν πόθον νὰ ἐξακολουθήσῃ προσφέρων τὰς ὑπηρεσίας του εἰς τὴν πατρίδα καὶ εἰς τὸν Νομὸν Ἠλείας

ΕΙΣ ΠΑΝΗΓΥΡΙΚΗΝ ΣΥΝΕΣΤΙΑΣΙΝ

Ὁ Ἑλληνοαμερικανὸς καθηγητὴς καὶ ἀκαδημαϊκὸς κ. Λούκας ἐτιμήθη εἰς Πάτρας

Προσφωνήσεις καὶ ἀπάντησις τοῦ τιμηθέντος

Ο ΘΕΣΜΟΣ ΤΩΝ ΥΠΟΤΡΟΦΙΩΝ ΚΑΙ ΤΟ ΧΡΕΟΣ ΤΩΝ ΥΠΟΤΡΟΦΩΝ

Τὴν Πέμπτην τὸ βράδυ, εἰς τὸ Κέντρον Θ. Κούκου, οἱ γονεῖς τῶν σπουδαστῶν, ποὺ φοιτοῦν μὲ ὑποτροφίας εἰς Ἀμερικανικὰ Πανεπιστήμια, ἐτίμησαν μὲ γεῦμα τὸν φλογερὸν ἀπόστολον τῆς μορφώσεως τῶν Ἑλληνοπαίδων κ. Κρὶστ Λούκας, καθηγητὴν τοῦ Πανεπιστημίου τῆς Κολούμπια, Ἀκαδημαϊκὸν καὶ ἐκτελεστικὸν γραμματέα τοῦ **Anglo - American - Hellenic Bureau of Education,** δηλαδὴ τοῦ Γραφείου ποὺ ὀργανώνει καὶ φροντίζει διὰ τὰς ὑποτροφίας.

Εἰς τὴν συνεστίασιν, ἡ ὁποία ἔλαβε πανηγυρικὸν χαρακτῆρα, ποὺ θὰ μείνῃ ἀξέχαστη, σ' ὅσους παρεκάθησαν, συμμετέιχον, προσκληθέντες, ὁ δήμαρχος Πατρέων κ. Ν. Βέτσος, ὁ Γενικὸς Ἐπιθεωρητὴς Μέσης Ἐκπαιδεύσεως κ. Παν. Παπαχρήστου, οἱ γυμνασιάρχαι τῶν ἐνταῦθα γυμνασίων μετὰ τῶν συζύγων των, ἡ διευθύντρια τῆς «Πελοποννήσου» κ. Γιώτα καὶ ὁ κ. Κώστας Παπαγγελοῦτσος, ὁ διευθυντὴς τοῦ «Ἐθνικοῦ Κήρυκος» καὶ ἡ κ. Ἀλ. Βρῆ, ὁ ἐνταῦθα ἐκπρόσωπος τοῦ Ἰνστιτούτου Ὑποτροφιῶν ὀδοντίατρος κ. Π. Πετρακόπουλος καὶ ἄλλοι.

Η ΠΡΟΠΟΣΙΣ ΤΟΥ κ. ΔΗΜΑΡΧΟΥ

Πρόποσιν ἤγειρεν ὁ δήμαρχος κ. Βέτσος, ὁ ὁποῖος, ἐκ μέρους τῆς πόλεως, εἶπεν:

«Ἀξιότιμε κ. Λούκας,

Αἰσθάνομαι μεγάλην χαρὰν καὶ συγκίνησιν, διότι εὑρίσκεσθε μεταξὺ ἡμῶν καὶ μοῦ δίδεται ἡ ἐξαίρετος εὐκαιρία νὰ σᾶς ἀπευθύνω τὰ θερμά μου συγχαρητήρια, διότι, ἐνῷ ἐφύγατε ἀπὸ τὴν πτωχὴν πατρίδα μας μικρός, κατωρθώσατε, χάρις εἰς τὴν ἐπιμονήν σας καὶ τὴν ἔφεσιν μαθήσεως, νὰ γίνετε Καθηγητὴς τῆς Κοινωνιολογίας εἰς τὸ Πανεπιστήμιον τῆς Κολούμπια καὶ ἐν συνεχείᾳ Ἀκαδημαϊκός. Δὲν ἐξεχάσατε τὴν μικρὰν πατρίδα σας καὶ χάρις εἰς τὰς ὑμετέρας φροντίδας, σπουδάζουν σήμερον εἰς τὰ Πανεπιστήμια τῆς Ἀμερικῆς, δωρεὰν 40 Ἑλληνόπουλα, τὰ ὁποῖα, ἐπανερχόμενα πλέον ὡς ἐπιστήμονες, θὰ ἐνισχύσουν καὶ ἀναπτύξουν τὸ πνευματικὸν δυναμικὸν τῆς χώρας. Ὡς Δήμαρχος τῆς πόλεως ταύτης καὶ ὡς Ἕλλην, σᾶς ἀπευθύνω καὶ πάλιν τὰ θερμά μου συγχαρητήρια καὶ σᾶς παρακαλῶ νὰ ἐξακολουθήσετε τὸ ὑπὲρ τῆς ὡραίας μας πατρίδος ἐνδιαφέρον σας. Ζητῶ νὰ διαβιβάσηται εἰς τοὺς συμπολίτας μας σπουδαστὰς τὰς εὐχάς μας διὰ τὴν πρόοδόν των καὶ τοὺς χαιρετισμούς μας».

ΟΜΙΛΕΙ Ο κ. ΠΕΤΡΑΚΟΠΟΥΛΟΣ ΕΚ ΤΩΝ ΠΡΩΤΩΝ ΥΠΟΤΡΟΦΩΝ

Τὸν κ. Λούκας ἐχαιρέτησεν ἀκολούθως ὁ συμπολίτης ὀδοντίατρος κ. Πετρακόπουλος, ὁ ὁποῖος εἶναι ἐκ τῶν πρώτων, οἱ ὁποῖοι εὐηργετήθησαν ὑπὸ τοῦ ἐν λόγῳ Γραφείου. Ὁ κ. Πετρακόπουλος ὡμίλησε γενικώτερον ἐπὶ τοῦ θεσμοῦ τῶν ὑποτροφιῶν καὶ τοῦ ἔργου τοῦ κ. Λούκας καὶ μεταξὺ ἄλλων, εἶπεν:

«Μόνον μία προσωπικότης, προικισμένη μὲ σοφίαν, θρησκευτικὸν ζῆλον, ἐργατικότητα, καρτερικότητα καὶ ὑπεράνω ὅλων ἀγάπη καὶ πίστιν πρὸς τὴν Ἑλλάδα, θὰ ἠδύνατο νὰ τὸ πραγματοποιήσῃ. Ὁ καθηγητὴς κ. Λούκας ἐπωμίσθη τὸ τεράστιον αὐτὸ ἔργον, ἔγινεν ἡ ψυχὴ καὶ ἡ ἐκτελεστικὴ δύναμις τοῦ Γραφείου. Δι' ἡμᾶς, ποὺ εἴχαμε τὴν ἐξαιρετικὴν τύχην νὰ τὸν γνωρίσωμεν εἰς τὴν καθ' ἡμέραν του ἐργασίαν, ὡς φοιτηταὶ μὲ τὰ πολλά μας προβλήματα καὶ ἀργότερον ὡς συνεργάται εἰς τὴν μεγάλην του σταυροφορίαν διὰ τὴν καλλιτέραν αὔριον τῆς Ἑλλάδος, κάθε περιγραφὴ τῶν προσπαθειῶν του καθίσταται ἄκρως ἀνεπαρκής».

ΕΥΧΑΡΙΣΤΙΑΙ ΤΩΝ ΓΟΝΕΩΝ

Ἐκ μέρους τῶν παρισταμένων γονέων κ. κ. Κ. Σοφῆ, Ἀποστολοπούλου, Στεφανίδη, Τυπάλδου, Θεοδώρου καὶ Ἀλούκου, ὡμίλησεν ὁ ἐνταῦθα διευθυντὴς τοῦ ὑποκαταστήματος τῆς Τραπέζης τῆς Ἑλλάδος κ. Καρμακόλιας, ὁ ὁποῖος, μεταξὺ ἄλλων, ε