Η ΑΡΧΑΙΟΤΕΡΑ ΕΛΛΗΝΙΚΗ ΕΦΗΜΕΡΙΣ
Ἱδρυτής : ΧΑΡ. ΦΡΑΓΚΟΠΟΥΛΟΣ

Συμφώνως τῷ ἄρθρῳ 6 § 1 τοῦ Α. Ν. 1093)38
Ἰδιοκτησία καὶ Διεύθυνσις Τυπογραφείων :
ΓΙΩΤΑ Κ. ΠΑΠΑΓΓΕΛΟΥΤΣΟΥ, Γεροκωστοπούλου 50

ΣΥΝΔΡΟΜΑΙ : ΕΣΩΤΕΡΙΚΟΥ : Ἐτησία δραχ. 540
ΕΞΩΤΕΡΙΚΟΥ : » δολλ. 45

Κοινωνικά

ΑΡΡΑΒΩΝΕΣ

Στὴν διὰ πολλῶν χαρίτων κεκοσμημένην δίδα ΜΑΙΡΗΝ Γ. ΓΕΩΡΓΙΟΥ, ἐξ Αἰγίου, δώσασαν ἀμοιβαίαν ὑπόσχεσιν γάμου μετὰ τοῦ κ. ΙΩΑΝΝΟΥ ΘΕΟΔΩΡΟΠΟΥΛΟΥ, ὑπαλλήλου ὑπουργείου Ἐσωτερικῶν, εὐχόμεθα ὁλοψύχως βίον ἀνθόσπαρτον καὶ ἀνέφελον.

Οἰκογένεια
Γεωργίου Ν. Μιντιλογλίτη

******

Στὰ ἀγαπημένα μας ἐξαδέλφια ΚΩΝΣΤΑΝΤΙΝΟΝ ΓΡ. ΑΡΓΥΡΟΠΟΥΛΟΝ καὶ δεσποινίδα ΚΑΤΙΝΑ ΒΑΒΑΡΟΥΤΑ, δώσαντα ἀμοιβαίαν ὑπόσχεσιν γάμου εὐχόμεθα καλὰ στέφανα.

Κώστας - Πάνος - Στέλλα

Ὁ δικηγόρος κ. ΙΩΑΝΝΗΣ ΠΟΛΙΤΗΣ ἐπανέλαβε κανονικῶς τὰς ἐργασίας του εἰς τὸ παλαιόν του γραφεῖον ὁδὸς Πατρέως 31.

***

Ἐπανῆλθεν ἐκ τοῦ ταξιδίου του ὁ ἰατρὸς Ἀκτινολόγος Ν. Κ. ΣΤΑΜΠΟΥΛΟΠΟΥΛΟΣ.

*****

Τὸ δικηγορικὸν γραφεῖον ΣΠΥΡΙΔΩΝΟΣ ΠΟΛΙΤΟΠΟΥΛΟΥ μεταφέρεται ἀπὸ 10ης Ἰανουαρίου 1964 ἐπὶ τῆς ὁδοῦ Πατρέως 14, ἀριθ. τηλεφώνου 36-73.

***

Νέα ἐργαστήρια Μικροβιολογίας — Βιοχημείας — Αἱματολογίας ΝΙΚΗΤΑ ΜΠΟΜΠΑ, Ἰατροῦ Μικροβιολόγου, Γούναρη 13, τηλ. 34 - 20.

****

Ὁ ὀδοντίατρος κ. ΔΙΟΝΥΣΙΟΣ Σ. ΛΙΒΙΕΡΑΤΟΣ δέχεται καθ' ἑκάστην εἰς τὸ ἰατρεῖον του Κανακάρη 169, τηλέφ. 31 - 27, (πολυκατοικία Μεθενίτη).

***

Ἰνστιτοῦτον αἰσθητικῆς ΚΟΥΛΑΣ ΡΟΔΟΠΟΥΛΟΥ, αἰσθητικοῦ διπλωμ. σχολῶν Παρισίων. Πολυκατοικία Γκολφινοπούλου (Γούναρη — Κανακάρη) Ἐναντι ΟΤΕ, 4ος ὄροφος, τηλέφωνον 52 - 12.

ΙΑΤΡΟΙ

ΚΩΝΣΤ. ΧΑΤΖΗΣ Μαιευτὴρ - Χειρουργὸς - Γυναικολόγος, δέχεται εἰς τὸ Ἰδιωτικὸν ΜΑΙΕΥΤΗΡΙΟΝ ΠΑΤΡΩΝ, Ἁγίου Νικολάου ἀριθ. 46. Τηλέφωνα: 26-90, 51-41 καὶ 54-84.

*****

ΕΥΑΓΓ. ΔΑΣΚΑΛΟΘΑΝΑΣΗΣ, Μαιευτὴρ - Χειρουργὸς - Γυναικολόγος, δέχεται εἰς τὸ Ἰδιωτικὸν ΜΑΙΕΥΤΗΡΙΟΝ ΠΑΤΡΩΝ, Ἁγίου Νικολάου ἀριθ. 46. Τηλέφωνα: 26-90, 51-41 καὶ 54-84.

***

ΑΛΕΚΟΣ ΜΑΡΑΣΛΗΣ Μαιευτὴρ - Χειρουργὸς - Γυναικολόγος, δέχεται εἰς τὸ Ἰδιωτικὸν ΜΑΙΕΥΤΗΡΙΟΝ ΠΑΤΡΩΝ, Ἁγίου Νικολάου ἀριθ. 46. Τηλέφωνα: 26-90, 51-41 καὶ 54-84.

**

Dr ΠΑΝ. Δ. ΡΑΜΠΑΒΙΛΑΣ, εἰδικὸς παθολόγος, διδάκτωρ Πανεπιστημίου ERLANGEN. Δέχεται ἀπὸ 9—1 καὶ 4—8 μ.μ. Ἰατρεῖον: Κανακάρη 146, τηλ. 28-41. Κατοικία Μισολογγίου 2.

*****

Ὁ ἰατρὸς ΣΠΥΡΟΣ ΧΡΥΣΑΝΘΑΚΗΣ, εἰδικὸς ὀτορινολαρυγγολόγος, ἐπανελθὼν ἐκ τοῦ ταξιδίου του, ἐπανέλαβε τὴν ἐργασίαν του.

***

ΧΡΗΣΤΟΣ Χ. ΚΑΖΑΝΤΖΗΣ, ἰατρὸς ΕΙΔΙΚΟΣ ΚΑΡΔΙΟΛΟΓΟΣ Ἰατρεῖον Κολοκοτρώνη 52, τηλέφ. 51 - 01, οἰκία Βότση 32, τηλέφωνον 37 - 02.

***

ΙΩΑΝΝΗΣ Κ. ΣΤΡΑΤΟΥΛΙΑΣ μαιευτὴρ - χειρουργὸς γυναικολόγος δέχεται εἰς τὴν κλινικήν του, ἐπὶ τῆς ὁδοῦ Κανακάρη - Κολοκοτρώνη 52, τηλ. 51-02.

*****

ΔΕΡΜΑΤΟΛΟΓΟΣ ἰατρὸς Δ. ΠΑΠΑΔΟΠΟΥΛΟΣ, Ἰατρεῖον Κανακάρη 118, τηλ. 30-61.

****

ΚΑΣΣΑΝΔΡΑ ΚΑΡΑΛΗ ΛΕΟΝΤΟΣ, ΕΙΔΙΚΗ ΚΑΡΔΙΟΛΟΓΟΣ, δέχεται καθ' ἑκάστην, Μαιζῶνος 128, τηλ. 47-37, ὧραι ἐπισκέψεως 6-8 μ.μ.

*****

Ὁ ἰατρὸς κ. ΠΑΝΑΓΙΩΤΗΣ Γ. ΚΑΡΑΧΑΛΙΟΣ, ΕΙΔΙΚΟΣ ΠΑΘΟΛΟΓΟΣ, δέχεται εἰς τὸ ἐπὶ τῆς ὁδοῦ Ἁγίου Νικολάου ἀριθ. 80 Ἰατρεῖον του (Ἐναντι Ἱεροῦ ναοῦ Ἁγίου Νικολάου). Τηλ. 21-81. Πάτραι. Ὧραι ἐργασίας Ἰατρείου 8—1 καὶ 4—8 μ.μ.

*****

ΓΕΩΡΓΙΟΣ ΣΤΑΘΟΠΟΥΛΟΣ Ἰατρὸς δερματολόγος — ἀφροδισιολόγος. Αἰσθητικὴ δερματολογία (ἀποτριχώσεις κλπ.), σεξουαλικαὶ παθήσεις. Βότση 20, τηλ. 20-14.

*****

Δρ. ΓΡΗΓΟΡΙΟΣ Χ. ΣΟΛΩΜΟΣ ΟΡΘΟΠΕΔΙΚΟΣ ΧΕΙΡΟΥΡΓΟΣ, διδάκτωρ Πανεπιστημίου Ἀθηνῶν. Ἡ κλινική του ἐπὶ τῆς ὁδοῦ Βότση 35, τηλ. 56-10.

*****

Ὁ Παθολόγος κ. Α. ΝΤΟΝΤΗΣ δέχεται εἰς τὸ ἰατρεῖον του Ἁγίου Ἀνδρέου 15, τηλ. 28-49, ἐπὶ συνεντεύξει Τρίτην, Πέμπτην, Σάββατον 4½ - 7 καὶ ἄνευ συνεντεύξεως κατὰ τὰς ὑπολοίπους ἡμέρας, ἐκτὸς Κυριακῆς τὰς ἰδίας ὥρας.

*****

Ὁ ἰατρὸς ΙΩΑΝΝΗΣ Α. ΑΝΔΡΕΟΠΟΥΛΟΣ, ΕΙΔΙΚΟΣ ΠΑΘΟΛΟΓΟΣ, ἐγκατασταθεὶς εἰς Πάτρας, δέχεται ἐν τῷ ἰατρείῳ του Κανακάρη— Γούναρη 37 (πολυκατοικία, εἴσοδος ἐκ τῆς στοᾶς), τηλ. 66-05.

***

ΑΚΤΙΝΟΛΟΓΙΚΟΝ ΕΡΓΑΣΤΗΡΙΟΝ ΒΑΣΙΛΕΙΟΥ Δ. ΝΑΣΙΟΠΟΥΛΟΥ, ἰατροῦ εἰδικοῦ ἀκτινολόγου - ἀκτινοθεραπευτοῦ. Ἐργαστήριον Μαιζῶνος 52, τηλ. 40—46, οἰκία Ρήγα Φεραίου 2, τηλέφωνον 36-66.

*****

ΑΚΤΙΝΟΛΟΓΙΚΑ ΕΡΓΑΣΤΗΡΙΑ Κ. ΔΗΜΗΤΡΑΚΟΠΟΥΛΟΥ Ἰατροῦ Εἰδικοῦ — Ἀκτινολόγου. Μαιζῶνος — Φιλοποίμενος ἀρ. 34 (Ἐναντι Δημοτικῆς Βιβλιοθήκης), τηλ. 32-72.

****

Ὀφθαλμολογικὴ Κλινικὴ ΠΑΥΛΟΥ ΟΔ. ΔΙΑΜΑΝΤΟΠΟΥΛΟΥ, Εἰδικοῦ Χειρουργοῦ ὀφθαλμιάτρου. Δέχεται καθ' ἑκάστην 8—1 & 5—8, Κανακάρη 160 καὶ Παντανάσσης, (παραπλεύρως Πρακτορείου αὐτοκινήτων Καλαβρύτων).

***

Ὁ κ. ΝΙΚΟΛΑΟΣ Γ. ΠΑΡΧΑΣ, εἰδικὸς Παιδίατρος, δέχεται εἰς τὸ ἐν Πάτραις καὶ ἐπὶ τῆς ὁδοῦ Κανακάρη 181 6 ἰατρεῖον του καθ' ἑκάστην ἀπὸ 8—1 καὶ 5—8 καὶ ἐπὶ συνεντεύξει. Τηλέφωνον 52-72.

***

ΧΡΗΣΤΟΣ ΚΕΚΚΑΣ, ἰατρὸς εἰδικὸς παθολόγος. Ρήγα Φεραίου 65, τηλ. 24-22. Δέχεται καθ' ἑκάστην 8—12 μεσημβρινήν, 5—8 μ.μ. καὶ ἐπὶ συνεντεύξει.

*****

ΔΕΡΜΑΤΟΛΟΓΟΣ, ἀφροδισιολόγος ἰατρὸς ΜΙΜΗΣ Α. ΚΑΤΣΑΜΠΑΣ, Βούρβαχη 8 (πλατεῖα Γεωργίου Α' 30). Τηλέφ. 28-77 ΑΙΣΘΗΤΙΚΗ ΔΕΡΜΑΤΟΛΟΓΙΑ (ἀποτριχώσεις κλπ.), ΣΕΞΟΥΑΛΙΚΑΙ ΠΑΘΗΣΕΙΣ.

Τηλέφωνα Ἐπειγούσης Ἀνάγκης

ΠΥΡΟΣΒΕΣΤΕΙΟΝ	25—61
»	25—62
Α' ΒΟΗΘΕΙΑΙ	44—44
»	23—86
ΓΕΝ. ΑΣΦΑΛΕΙΑ	28—80
ΑΣΤΥΝ. Δ)ΣΙΣ	28—35
ΑΜΕΣΟΥ ΔΡΑΣΕΩΣ	28—80
Γ. ΝΟΣΟΚΟΜΕΙΟΝ	26—98
«ΓΛΑΥΚΟΣ» βλάβαι	25—22

ΘΕΑΜΑΤΑ

ΔΗΜΟΤΙΚΟΝ. (Θίασος Κάκιας Ἀναλυτῆ — Κώστα Ρηγοπούλου). Σήμερον ἀπόγευμα - βράδυ, πρώτη «Ἡ κλέφτρα», χαριτωμένη κωμωδία.

*****

ΑΔΩΝΙΣ. Σήμερον 4 - 12 «Ἀντίπαλοι στὴν Ζούγκλα», κατάλληλον.

ΑΙΓΛΗ. Σήμερον 4 - 12 «Ματωμένο στιλέτο», ἀκατάλληλον.

ΑΣΤΥ. Σήμερον 4.15 - 12.15 «Τάρας Μπούλμπα», κατάλληλον.

ΑΤΤΙΚΟΝ. Σήμερον 4.30 - 6.30 - 8.30 - 10.30 - 12.30 «Κάτι νὰ καίῃ», κατάλληλον.

ΕΛΙΤ. Σήμερον 4.15 - 12.15 «Οἱ μασκοφόροι τοῦ Δρ Μαμπουζέ», ἀκατάλληλον.

ΙΝΤΕΑΛ. Σήμερον 3.40 - 5.40 - 7.40 - 9.45 - 11.45 «Κάτι νὰ καίῃ», κατάλληλον.

ΠΑΛΛΑΣ. Σήμερον 2 - 12 «Ὁ κόσμος δίχως πέπλο», ἀκατάλληλον.

ΠΑΝΘΕΟΝ. Σήμερον 4.15 - 12.15 «Λονδῖνο καλεῖ πράκτορα 93», ἀκατάλληλον.

ΡΕΞ. Σήμερον 4.15 - 12.15 «Ὁ φονιᾶς», ἀκατάλληλον.

Η ΚΙΝΗΣΙΣ ΤΗΣ ΑΝΕΡΓΙΑΣ

Ἐκ τοῦ ἐνταῦθα Γραφείου Εὑρέσεως Ἐργασίας ἀνεφέρθησαν χθὲς 15 ἀπολύσεις καὶ 25 προσλήψεις ἐργαζομένων.

Ὁ Καρδιολόγος ἰατρὸς κ. ΛΑΖΑΡΗΣ μετέφερε τὸ ἰατρεῖον του εἰς τὸν 2ον ὄροφον τῆς νέας πολυκατοικίας πλατείας Γεωργίου Α', Μαιζῶνος 94, τηλ. 24-45.

****

ΓΡΗΓ. ΔΗΜΗΤΡΙΑΔΗΣ, ἰατρός. Εἰδικὸς φυματιολόγος. Δέχεται καθ' ἑκάστην, ὡς καὶ ἐπὶ συνεντεύξει, ὁδὸς Ἀθαν. Διάκου 10, Ὑφηλὰ Ἀλώνια. Ἀκτῖνες Χ. Τηλ. 35-58.

*****

Ὁ κ. ΠΟΛΥΧΡΟΝΗΣ ΚΟΥΒΑΡΑΣ εἰδικὸς ΝΕΥΡΟΛΟΓΟΣ — ΨΥΧΙΑΤΡΟΣ δέχεται εἰς τὸ Ἰατρεῖον του Γεροκωστοπούλου 7 καθ' ἑκάστην 10—1 καὶ 5—8 μ.μ., τηλ. 33 - 64.

****

ΓΕΩΡΓΙΟΣ ΤΗΛ. ΚΑΝΕΛΛΟΠΟΥΛΟΣ χειρουργὸς ὀδοντίατρος Dr ASSISTENT τῆς ΣΤΟΜΑΤΟΛΟΓΙΚΗΣ ΧΕΙΡΟΥΡΓΙΚΗΣ ΚΛΙΝΙΚΗΣ τοῦ Πανεπιστημίου ΜΑΙΝΖ Γερμανίας. ΠΑΘΗΣΕΙΣ ΣΤΟΜΑΤΟΣ. Πολυκατοικία Γκολφινοπούλου ὁδὸς Γούναρη — Κανακάρη, 1ος ὄροφος. ΕΙΣΟΔΟΣ ἐκ τῆς ΣΤΟΑΣ, τηλ. 49-22, οἰκίας 49-23.

*****

Οἱ ὀδοντίατροι ΣΤΑΜΑΤΙΟΣ ΣΚΟΥΡΑΣ καὶ ΘΕΟΔΩΡΑ ΣΚΟΥΡΑ, δέχονται εἰς τὸ Ἰατρεῖον των Μαιζῶνος Παντανάσσης 29 (παρὰ τὴν Δημαρχίαν), τηλ. 36 - 89.

*****

Ὀφθαλμολογικὴ Κλινικὴ ΧΑΡΙΛΑΟΥ Ν. ΤΖΑΒΑΛΑ, Χειρουργοῦ — Ὀφθαλμιάτρου. Δέχεται καὶ χειρουργεῖ καθ' ἑκάστην. Ὁδὸς Ἑρμοῦ 55, τηλ. 36-32.

***

ΔΗΜΗΤΡΙΟΣ ΧΡ. ΧΡΙΣΤΟΠΟΥΛΟΣ, χειρουργὸς ὀδοντίατρος, Κορίνθου καὶ Φιλοπαίμενος 41 (πρώην Α' Ταμείον), τηλ. 41—06.

*****

Ὁ Ὀρθοπεδικὸς - Χειρουργὸς Dr ΒΛΑΔ. ΣΤΕΦΑΝΙΔΗΣ, Διδάκτωρ Πανεπιστημίου Ἀθηνῶν, μετέφερθη Παντανάσσης 18 (γωνία Ρήγα Φεραίου, οἰκία Ἰατροῦ Γ. Γσακίρη), Πάτραι. Τηλ. 50-05.

***

Ὁ ΕΙΔΙΚΟΣ ΠΑΘΟΛΟΓΟΣ Ἰατρὸς ΑΛΚ. Δ. ΚΑΛΟΓΕΡΟΠΟΥΛΟΣ δέχεται καθημερινῶς εἰς τὸ Ἰατρεῖον του Ρ. Φεραίου 50α, τηλ. 22-72 καὶ 40-81.

*****

Ὁ παιδίατρος κ. ΤΙΜΟΣ ΠΑΠΑΔΗΜΗΤΡΙΟΥ, ἐπανελθὼν ἐκ τοῦ εἰς Εὐρώπην ἐπιστημονικοῦ ταξιδίου του, ἐπανέλαβε τὰς ἐργασίας του.

****

Ὁ χειρουργὸς — ὀδοντίατρος Dr ΠΕΤΡΟΣ ΠΕΤΡΑΚΟΠΟΥΛΟΣ (B.S., D.M.D.). Σπουδάσας καθ' ὅλο κληρίαν ἐπὶ 9 συνεχῆ ἔτη δι' ὑποτροφίας ἐν Ἀμερικῇ εἰς τὰ Πανεπιστήμια τῆς Ν. Ὑόρκης, Βοστώνης καὶ Σικάγου τῶν ὁποίων τυγχάνει ΠΤΥΧΙΟΥΧΟΣ ΔΙΔΑΚΤΩΡ καὶ INTERN. Δέχεται καὶ ἐπὶ συνεντεύξει εἰς τὸν 3ον ὄροφον τῆς πολυκατοικίας Γκολφινοπούλου, Γούναρη — Κανακάρη (Ἐναντι ΟΤΕ), τηλ. 56-06.

*****

ΙΦΙΓΕΝΕΙΑ ΝΙΚΟΛΑΟΥ — ΚΕΚΚΑ, ἰατρὸς μικροβιολόγος, Ἁγ. Νικολάου 46, τηλ. 61-01 (εἴσοδος ἐκ τοῦ Μαιευτηρίου) τηλ. οἰκίας 24-22.

*****

Ὁ χειρουργὸς κ. ΝΙΚΟΛΑΟΣ Α. ΑΝΔΡΟΥΤΣΟΠΟΥΛΟΣ δέχεται καὶ χειρουργεῖ ἐν τῇ κλινικῇ του ἐπὶ τῆς ὁδοῦ Κανακάρη— Κολοκοτρώνη 52, 3ος ὄροφος, τηλέφωνον 55-02.

***

Ἡ ὀδοντίατρος κ. ΘΕΟΔΩΡΑ ΖΗΝΟΖΗ— ΠΑΠΑΔΟΠΟΥΛΟΥ δέχεται εἰς τὸ Ἰατρεῖον της Μαιζῶνος 94, πολυκατοικία 1ος ὄροφος τηλ. 33-67.

***

ΙΩΑΝΝΗΣ Μ. ΓΙΑΛΕΛΗΣ, ἰατρός, εἰδικὸς παθολόγος, δέχεται ἐν τῷ ἰατρείῳ του, Ρήγα Φεραίου 68, τηλ. 33-92.

*****

Ὁ ὀφθαλμίατρος ΑΝΤΩΝΙΑΔΗΣ ΑΡΙΣΤΕΙΔΗΣ μετέφερε τὸ ἰατρεῖον του εἰς τὴν οἰκίαν του, Μαιζῶνος 59, ἄνω μέρος πλατείας Ὄλγας, παραπλεύρως Ἀμερικανικῆς Ὑπηρεσίας Πληροφοριῶν, ὅπου δέχεται καθ' ἑκάστην. Τηλέφωνον 23-28.

Ὁ νευρολόγος ψυχίατρος ΑΘΑΝΑΣΙΟΣ ΠΑΠΑΔΗΜΗΤΡΙΟΥ ἐγκατασταθεὶς ἐν Πάτραις δέχεται εἰς τὸ Ἰατρεῖον του Γούναρη 26, τηλ. 35-36.

ΘΕΛΕΤΕ ΝΑ ΠΡΟΚΑΛΗΤΕ ΤΟ ΕΝΔΙΑΦΕΡΟΝ;

Ὑπάρχει μιὰ ἁπλῆ τεχνικὴ τῆς καθημερινῆς συνομιλίας, ποὺ μπορεῖ νὰ σᾶς βοηθήσῃ νὰ ἀποκτήσετε αὐτοκυριαρχία καὶ αὐτοπεποίθησι καὶ νὰ ἐξασφαλίσετε πραγματικὰ ὀφέλη στὴν κοινωνικὴ καὶ ἐπαγγελματική σας ζωή. Στὴ δουλειά σας, σὲ κοινωνικὲς συγκεντρώσεις ἢ καὶ σὲ τυχαῖες συναντήσεις, μπορεῖτε νὰ προκαλῆτε τὸ ἐνδιαφέρον, νὰ κάνετε καλὴ ἐντύπωσι, νὰ ἐπιτυγχάνετε τὸ σκοπό σας μὲ μιὰ ἁπλῆ μέθοδο.

Ζητῆστε νὰ σᾶς στείλουμε δωρεὰν τὸ ἀναλυτικὸ φυλλάδιο γιὰ τὴν πρωτότυπη καὶ ἐνδιαφέρουσα αὐτὴ μέθοδο. Ν. Εὐστρατιάδης, Ταξιαρχῶν 21, Καλαμάκι, Ἀθῆναι.

ΠΡΟΣΚΛΗΣΙΣ

Ἡ Ἐπιτροπὴ Ἀνεγέρσεως νέου Ἱεροῦ Ναοῦ Ἁγίου Ἀνδρέου Πατρῶν (Ν. ΒΨΟΘ' 1900) προτιθεμένη νὰ τοποθετήσῃ εἰς τὸν ἀνεγειρόμενον νέον Ναὸν ἔγχρωμον διακοσμητικὴν ζωοφόρον ἐκ πλακιδίων φαγιάνς, συνολικῆς ἐπιφανείας ἐνενήκοντα πέντε (95) περίπου τετραγωνικῶν μέτρων, προσκαλεῖ ἐργοστάσια διακοσμητικῶν τεχνῶν, ἵνα, τὸ βραδύτερον μέχρι καὶ τῆς πέμπτης (5ης) Φεβρουαρίου ἐ. ἔ., παραδώσωσιν ἡμῖν ἐνσφραγίστους προσφορὰς των διὰ τὴν ὑπ' αὐτῶν ἀνάληψιν τῆς κατασκευῆς τῆς εἰρημένης ζωοφόρου.

Οἱ ἐπιθυμοῦντες δύνανται νὰ λάβωσι γνῶσιν, καθ' ἑκάστην, τῆς σχετικῆς μελέτης κλπ., ἐν Πάτραις μὲν παρὰ τῷ Γραμματεῖ τῆς Ἐπιτροπῆς κ. Νίκῳ Ἰ. Γιαννακοπούλῳ, δικηγόρῳ (Φιλοποίμενος ἀρ. 39), ἐν Ἀθήναις δὲ παρὰ τῷ Ἀρχιτέκτονι κ. Γεωργίῳ Σ. Νομικῷ (Λεωφόρος Ἀλεξάνδρας 154 — τηλέφωνον 664-974).

Αἱ προσφοραί, αἵτινες δέον νὰ συνταχθῶσιν ἐπὶ τῇ βάσει χορηγηθησομένου ἐντύπου ὑπὸ τῆς καθ' ἡμᾶς Ἐπιτροπῆς, δύνανται νὰ παραδοθῶσιν εἰς ἕνα τῶν ἀνωτέρω ἀναφερομένων ἐντεταλμένων τῆς Ἐπιτροπῆς.

Ἐν Πάτραις τῇ 13η Ἰανουαρίου 1964

Ὁ Πρόεδρος τῆς Ἐπιτροπῆς
+ Ο Πατρῶν ΚΩΝΣΤΑΝΤΙΝΟΣ

ΜΕΛΛΟΝΤΕΣ ΓΑΜΟΙ

Γνωστοποιεῖται συμφώνως τῷ ἄρθρῳ 1369 τοῦ Ἀστικοῦ Κώδικος ὅτι:

Ὁ ΕΥΑΓΓΕΛΟΣ ΤΡΙΑΝΤΑΦΥΛΛΟΠΟΥΛΟΣ τοῦ Βασιλείου καὶ τῆς Ἐλευθερίας τὸ γένος Μουζάκη γεννηθεὶς καὶ κατοικῶν εἰς Πάτρας καὶ ἡ ΑΝΔΡΙΑΝΑ ΡΟΥΓΚΑΛΑ τοῦ Γρηγορίου καὶ τῆς Ἑλένης τὸ γένος Παρασκευοπούλου γεννηθεῖσα εἰς Μαζαράκι καὶ κατοικοῦσα εἰς Πάτρας μέλλουν νὰ ἔλθουν εἰς γάμον τελεσθησόμενον εἰς Πάτρας.

ΧΑΡΤΟΒΙΟΤΕΧΝΙΑ
Β. ΔΙΟΝΥΣΟΠΟΥΛΟΥ
(Πρώην ΚΑΤΣΑΝΤΩΝΗ)
Ρ. ΦΕΡΑΙΟΥ 81 - ΤΗΛ. 21-98
ΠΑΤΡΑΙ
★ ΧΑΡΤΟΠΩΛΕΙΟΝ
★ ΤΥΠΟΓΡΑΦΕΙΟΝ
★ ΕΡΓΟΣΤΑΣΙΟΝ ΧΑΡΤΟΣΑΚΚΟΥΛΩΝ

ΑΝΕΥ ΠΡΟΚΑΤΑΒΟΛΗΣ
μὲ μηνιαίας δόσεις
ΕΠΙΠΛΑ — ΚΟΥΦΩΜΑΤΑ
ΜΗΧΑΝΟΞΥΛΟΥΡΓΙΚΗ
ΝΙΚ. Α. ΓΚΙΤΣΗ
★
ΕΡΓΟΣΤΑΣΙΟΝ
ἐπίπλων καὶ κουφωμάτων
Τέρμα Τέρφης
ΠΑΤΡΑΣ

ΠΡΟΤΙΜΑΤΕ
ΤΑ ΧΑΡΤΟΠΩΛΕΙΑ
ΧΑΡ. ΚΑΙ ΙΩ. ΚΑΓΙΑΦΑ
ΠΑΤΡΑΙ — ΑΘΗΝΑΙ
Ἑρμοῦ 14 — Αἰόλου 68
★
Διὰ γραφικὴν ὕλην καὶ ἔντυπα πάσης φύσεως
Πρὸς τὸ συμφέρον σας

ΓΚΡΕΚΑ
Μία 12τομη Ἐγκυκλοπαιδεία
ΠΑΠΥΡΟΣ LAROUSSE
Εἶναι τὸ καλλίτερο Δῶρο...
* Ἐγγραφῆτε συνδρομηταὶ διὰ πλήρεις τόμους
* Ὅροι ἐπωφελεῖς.
* ΠΛΗΡΟΦΟΡΙΑΙ:
Γωνιὰ τοῦ Βιβλίου
ΑΓ. ΝΙΚΟΛΑΟΥ 16 · ΤΗΛ. 23-96 · ΠΑΤΡΑΙ

ΦΥΣΙΟΛΑΤΡΙΚΟΣ ΣΥΝΔΕΣΜΟΣ ΠΑΤΡΩΝ
Τετάρτη 15 Ἰανουαρίου
ΒΡΑΔΥΑ ΟΠΕΡΕΤΤΑΣ
Μὲ ὁμιλίαν ἀπὸ τὴν ζωὴν καὶ τὸ ἔργον τῶν μουσουργῶν μας Σακελλαρίδη καὶ Χατζηαποστόλου καὶ μετάδοσιν τραγουδιῶν ἀπὸ τὶς πιὸ ὡραιότερες ὀπερέττες των.
Ὥρα 8.15 μ.μ. εἰς τὰ ἐντευκτήριά μας, μὲ εἴσοδον ἐλευθέραν.

Τὸ τηλέφωνον τοῦ καταστήματος
κ. **ΜΙΜΗ ΡΑΛΛΗ**
ΡΗΓΑ ΦΕΡΑΙΟΥ 77
ΕΙΝΑΙ
28-95

ΕΚΤΕΛΟΥΝΤΑΙ
Πάσης φύσεως μηχανολογικὰ σχέδια καὶ μηχανουργικὲς ἐργασίες παντὸς τύπου
Παντανάσσης 13, τηλέφωνον 46 - 06

ΑΣΤΥ ΣΗΜΕΡΟΝ 4.15 - 12.15
ΟΥΤΕ ΣΕ 20 ΧΡΟΝΙΑ ΜΠΟΡΕΙ ΝΑ ΞΑΝΑΓΙΝΗ ΤΕΤΟΙΟΣ ΥΠΕΡΚΟΛΟΣΣΟΣ!
ΤΟΝΥ ΚΕΡΤΙΣ - ΓΙΟΥΛ ΜΠΡΥΝΝΕΡ ΣΤΟ ΑΡΙΣΤΟΥΡΓΗΜΑ
ΤΑΡΑΣ ΜΠΟΥΛΜΠΑ
ΚΑΤΑΛΛΗΛΟΝ

ΙΕΡΟΣ ΝΑΟΣ «ΑΝΑΛΗΨΕΩΣ ΤΟΥ ΚΥΡΙΟΥ» ΨΑΡΟΦΑΙ

ΕΚΚΛΗΣΙΣ

ΠΡΟΣ ΤΟΝ ΦΙΛΟΘΡΗΣΚΟΝ ΛΑΟΝ ΤΗΣ ΠΟΛΕΩΣ

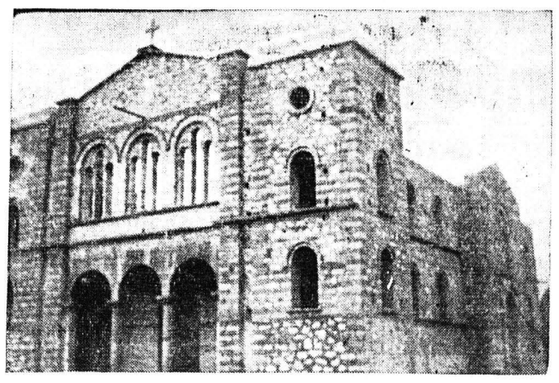

Ἡ ἐρανικὴ ἐπιτροπὴ τοῦ ἀνεγειρομένου Ἱεροῦ Ναοῦ «Ἀναλήψεως τοῦ Κυρίου» Ψαροφαΐ εὑρίσκεται εἰς τὴν εὐχάριστον θέσιν νὰ γνωρίσῃ εἰς τὸ φιλόθρησκον λαὸν τῆς πόλεως, ὅτι, χάρις εἰς τὴν βοήθειαν τοῦ Θεοῦ καὶ τὸ ἔνθερμον ἐνδιαφέρον τῶν κατοίκων τῆς περιοχῆς, ὁ ἀνεγειρόμενος Ἱερὸς Ναὸς «Ἀναλήψεως τοῦ Κυρίου» Ψαροφαΐ εὑρίσκεται πρὸς τὸ τέλος.

Στηριζόμενοι εἰς τὰ εὐγενῆ καὶ φιλόχριστα αἰσθήματά σας, ποιούμεθα θερμὴν ἔκκλησιν ὅπως κατὰ τὸν διενεργηθησόμενον ἔρανον τῆς αὔριον Πέμπτης 16 Ἰανουαρίου, ἐνισχύσητε οἰκονομικῶς τὴν προσπάθειαν, ὥστε ὁ πόθος καὶ τὸ ὄνειρον τῶν πλημμυροπαθῶν ἀδελφῶν, νὰ ἀποκτήσουν τόπον λατρείας, συντόμως γίνῃ πραγματικότης.

Ἡ Ἐρανικὴ Ἐπιτροπὴ ἀνεγέρσεως
Ι. Ν. «Ἀναλήψεως τοῦ Κυρίου» Ψαροφαΐ

Η ΧΘΕΣΙΝΗ ΚΛΗΡΩΣΙΣ ΤΟΥ ΕΘΝΙΚΟΥ ΛΑΧΕΙΟΥ

ΑΘΗΝΑΙ, 14.— Κατὰ τὴν σημερινὴν ἐνάτην ἡμέραν τῶν διαδοχικῶν κληρώσεων τῆς 59ης ἐκδόσεως τοῦ Ἐθνικοῦ Λαχείου ἐξήχθησαν ἐκ τῆς κληρωτίδος οἱ κάτωθι ἀριθμοὶ κερδίζοντες τὰ ἔναντι αὐτῶν σημειούμενα ποσά:

Ὁ ἀριθμὸς 96890 ἐκέρδισε 50.000 δρχ.

Ὁ ἀριθμὸς 121423 ἐκέρδισε 50.000 δρχ.

Ἀνὰ 20.000 δραχμῶν:
22163 26809 76002 99656

Ἀνὰ 10.000 δραχμῶν:
20571 25436 30329 30451
32901 39503 53667 91199
100273 113506

Ἀνὰ 5.000 δραχμῶν:
228 936 5147 10224
17893 19650 19963 22021
23323 28885 31903 33696
34831 40021 41174 43619
45602 46395 47680 48316
48471 50925 55026 58216
58772 58883 62191 62628
63471 70420 74502 82862
86006 89979 97103 97105
103727 104486 105785 106168
112726 113840 114553 115087
119467

Ἀνὰ 3.000 δραχμῶν:
417 1443 3189 6828
8372 9027 10292 13244
16471 18678 19668 19782
20935 22118 24463 26517
28731 34558 35168 37913
38639 40216 41479 41968
45340 45503 46973 48932
49201 53424 55349 55862
56140 56499 59888 60380
60978 62824 63858 65957
66097 69476 72726 72994
73612 73622 77261 77918
79521 82081 83611 84531
84680 86429 88596 89500
90691 93546 93578 94643
95127 99351 104731 106113
106642 106887 107726 109669
111574 115217 115345 116118
117322 117584 117667 122959
123262 124399.

Τέλος ἐξήχθησαν ἕτεροι 1.600 ἀριθμοὶ κερδίζοντες ἀνὰ 1.500 δραχμάς.

Ἡ κλήρωσις θὰ συνεχισθῇ αὔριον (σήμερον) τὴν πρωΐαν.

ΠΑΤΡΙΝΟΙ ΤΥΧΗΡΟΙ

Ὁ ἀριθμὸς 86644 κερδίσας κατὰ τὴν προχθεσινὴν κλήρωσιν δρχ. 10.000, ὡς καὶ οἱ ἀριθμοὶ 31903 καὶ 70420, κερδίσαντες κατὰ τὴν χθεσινὴν κλήρωσιν ἀνὰ 5.000 ἕκαστος, ἐπωλήθησαν εἰς συμπολίτας ἀπὸ τὸ ἐνταῦθα πρακτορεῖον Ἐθνικοῦ Λαχείου κ. Τάκη Γκίκα.

Κατὰ τὴν χθεσινὴν κλήρωσιν τοῦ Ἐθνικοῦ Λαχείου, ὁ ἀριθμὸς 41071, κερδίσας δρχ. 5.000 καὶ οἱ