ΓΡΑΦΕΙΑ — ΤΥΠΟΓΡΑΦΕΙΑ
ΓΕΡΟΚΩΣΤΟΠΟΥΛΟΥ ΚΑΙ
ΑΛΕΞ. ΥΨΗΛΑΝΤΟΥ 177
ΤΗΛΕΦΩΝΑ:
ΣΥΝΤΑΞΙΣ : 24-94
ΔΙΑΧΕΙΡΙΣΙΣ : 43-23
ΤΙΜΗ ΦΥΛΛΟΥ ΔΡΑΧΜΑΙ 1.50

ΠΕΛΟΠΟΝΝΗΣΟΣ

ΠΑΡΑΣΚΕΥΗ
7
ΦΕΒΡΟΥΑΡΙΟΥ 1964
ΠΕΡΙΟΔΟΣ Β' ΕΤΟΣ ΙΘ'
ΑΡΙΘΜΟΣ ΦΥΛΛΟΥ 5831

ΗΜΕΡΗΣΙΑ ΕΘΝΙΚΗ ΕΦΗΜΕΡΙΣ ΠΑΤΡΩΝ – ΕΤΟΣ ΙΔΡΥΣΕΩΣ 1886

ΟΙ ΤΡΟΜΟΚΡΑΤΑΙ... ΘΥΜΑΤΑ

Εἶναι γνωστὸς ὁ τρόπος, μὲ τὸν ὁποῖον ἡ Ἕνωσις Κέντρου διεξάγει τὸν προεκλογικόν ἀγῶνα της. Κατὰ συνήθειαν μακρὰν καὶ ἀθεράπευτον, χρησιμοποιεῖ λιβελλογραφικὰς ἐπιθέσεις καὶ ἀσυστόλους ψευδομανεῖς ἐπινοήσεις. Μέσα εἰς τὸ πλαίσιον αὐτῶν τῶν ἀθλιοτήτων της εἶναι καὶ αἱ καταγγελίαι της περὶ «τρομοκρατίας». Εἶναι, ὅμως, καιρὸς νὰ σταματήσῃ αὐτὸν τὸν μῦθον. Διότι κανένα δὲν πείθει. Ἀντιθέτως, ἐξοργίζει τοὺς πάντας. Καὶ εἶναι πασίγνωστον τί ἀκριβῶς συμβαίνει καὶ πάλιν. Καὶ μάλιστα μὲ ἔντασιν ηὐξημένην καὶ περισσότερον συστηματικήν. Εἰς ἀτμόσφαιραν οἰκτρῶν τραμπουκισμῶν ἐναλλάσσονται κυνικαὶ χυδαιότητες καὶ κακοήθη σοφίσματα. Καὶ ὑπὸ τὴν βαρεῖαν αὐτῆς ἀπόπνοιαν, στοιχεῖα ἀπίθανα, οἰστρηλατούμενα ἀπὸ ὑποσχέσεις κομματικῆς λαφυραγωγίας, περιτρέχουν τὴν χώραν. Καὶ δὲν ἀρκοῦνται εἰς ἀκατονομάστους ὕβρεις καὶ εἰς ἀναίσχυντον κατασυκοφάντησιν τῶν ἀντιπάλων των τῆς ΕΡΕ. Προχωροῦν εἰς τὴν δημιουργίαν κλίματος πιέσεων καὶ φοβίας. Διότι εἰς τὰς πιέσεις, τὰς ἀπειλὰς καὶ τὴν φοβίαν ἔχουν ἐμπιστευθῆ ὅλας τὰς ἐλπίδας των. Προκαλοῦν μὲ πράξεις ἀθλίου παλληκαρισμοῦ. Διακόπτουν τὴν κυκλοφορίαν, ὅπως ἀπεπειράθησαν νὰ κάμουν καὶ εἰς Ἀλυσσόν, μέχρις ὅτου τελειώσουν τὰς ὁμιλίας των οἱ προστατευόμενοί των τροβαδοῦροι τοῦ πολιτικοῦ ψεύδους. Ἐπιβάλλουν τὸ σχίσιμον φωτογραφιῶν ὑποψηφίων τῆς ΕΡΕ καὶ τὴν ἀντικατάστασίν των μὲ ἄλλας ἀνθρώπων τοῦ Κέντρου. Παρεμποδίζουν τὴν ἐλευθερίαν τῶν προεκλογικῶν ἐκδηλώσεων. Καὶ μὲ ὁμάδας - νησίδας ἐγκαθέτων προβαίνουν εἰς ἀποδοκιμασίας, ποὺ ἐξεγείρουν καὶ ὁδηγοῦν εἰς ἐπικινδύνους διαταράξεις. Τὰ λεγόμενα «πούλμαν τοῦ θριάμβου» μεταφέρουν παντοῦ τὸ ὑλικὸν αὐτὸ τῆς ἀσχημοσύνης. Ἐνῷ οἱ «εὐγενεῖς νέοι», στρατευμένοι ἀπὸ μακροῦ εἰς τὴν ὑπηρεσίαν τῆς πολιτικῆς ἀπάτης, ἔχουν μεταβληθῆ εἰς τὴν «πολιτοφυλακὴν τοῦ αἴσχους». Ὅλος αὐτὸς ὁ ἐκτραχηλισμὸς δὲν εἶναι φαιδρός, ὅπως θὰ εἰμποροῦσε νὰ ὑποθέσῃ κανείς. Ἀπεδείχθη ἀκριβῶς τὸ ἀντίθετον, ὅπως, αἴφνης, εἰς τὸ Ἡράκλειον καὶ τὰς ἄλλας πόλεις τῆς Κρήτης, κατὰ τὴν μετάβασιν τοῦ ἀρχηγοῦ τῆς ΕΡΕ κ. Κανελλοπούλου. Ἀπεδείχθη, δηλαδή, ποίαν κατάπτωσιν πολιτικοῦ ἤθους ἔχει προκαλέσει τὸ κήρυγμα ἀνταρσίας. Τὸ φθοροποιὸν αὐτὸ κήρυγμα, διὰ τοῦ ὁποίου ἐξῆπτε τὴν ἄπειρον καὶ ὁρμητικὴν νεότητα ὁ κ. Παπανδρέου κατὰ τὴν διάρκειαν τοῦ «ἀνενδότου ἀγῶνος». Ἀπεδείχθη, ἔπειτα, ὅτι ἡ Ἕνωσις Κέντρου ἐκλαμβάνει τὸν Ἑλληνικὸν Λαὸν ὡς πνευματικῶς λασποδίαιτον καὶ ἠθικῶς ἐκπεσμένον, ὥστε νὰ ἀνέχεται ἀδιαμαρτυρήτως τὰς θρασείας προκλητικότητας καὶ τὰς βαναύσους παραβιάσεις τῶν δικαιωμάτων του. Ἀπεδείχθη, ἀκόμη, ὅτι αἱ ἐκλογαὶ αὐταὶ δὲν διεξάγονται ὑπὸ συνθήκας ὁμαλότητος καὶ μὲ ἐγγυήσεις ἐλευθέρας καὶ φυσιολογικῆς ἐκφράσεως τῆς λαϊκῆς βουλήσεως. Ἀπεδείχθη, ὡσαύτως, ὅτι ἡ Ἕνωσις Κέντρου κατέχεται ἀπὸ πανικόν, ἐν ὄψει τοῦ ἐκλογικοῦ ἀποτελέσματος, τὸ ὁποῖον προδιαγράφεται διάφορον τῶν προσδοκιῶν της. Προδιαγράφεται ὡς συντριπτικὴ καταδίκη ἐκείνων, οἱ ὁποῖοι ὁμιλοῦν περὶ Δημοκρατίας καὶ ἐργάζονται διὰ τὸν ἐξευτελισμὸν καὶ τὴν καταβαράθρωσίν της.

Αὐτὴ εἶναι ἡ πραγματικότης. Καὶ πλαστογραφοῦντες αὐτὴν οἱ πρὸς τὰ πάντα ἀσεβοῦντες καὶ προκλητικῶς ἐπιτιθέμενοι, ἐμφανίζονται ὡς θύματα. Καὶ ἐν μέσῳ ἀνοικονομήτων ἰησουϊτισμῶν, κλαυθμηρισμῶν καὶ ἰταμοτήτων, ἐπιδίδονται εἰς τὴν συναυλίαν τῶν διαμαρτυριῶν διὰ τὰς πιέσεις, ποὺ δὲν ὑφίστανται, καὶ διὰ τὰς ἀπειλάς, αἱ ὁποῖαι ποτὲ δὲν τοὺς ἀπηυθύνθησαν. Οἱ τρομοκράται κραυγάζουν, ὅτι τρομοκρατοῦνται. Πρωτοφανές. Ἀλλὰ καὶ πρωτοφανὲς εἶναι ἡ Ὑπηρεσιακὴ Κυβέρνησις, ἡ ὁποία ὑπεσχέθη «ἀδιαβλήτους» ἐκλογάς, νὰ θεωρῇ ὡς ἐπαρκεῖς τὰς ὡχρὰς καὶ ἐμφόβους ἀπαντήσεις, τὰς ὁποίας, εἰς ἑκάστην περίπτωσιν, δίδει. Πρωτοφανὲς νὰ ἀντιτάσσωνται εἰς τὰ μαινόμενα ψεύδη ψυχρὰ καταπλάσματα μολοχάνθης. Πρωτοφανὲς νὰ ἀντιμετωπίζεται ἡ πραγματικότης κατὰ τρόπον, ὡς ἐκεῖνος τῶν ἐκθέσεων τῶν περιοδευόντων Ὑπουργῶν.

Αὐτή, ὅμως, ἡ συνωμοσία τῆς ἀνωμαλίας, ἀντὶ νὰ περιορίζῃ, ἐπαυξάνει καὶ καθιστᾷ ἀκάθεκτον τὸ ρεῦμα ὑπὲρ τῆς ΕΡΕ. Δὲν θὰ δουλωθῇ ὁ Ἑλληνικὸς Λαὸς εἰς τὰς θελήσεις καὶ τὰ μέσα μιᾶς μειοψηφίας, ἡ ὁποία τίποτε δὲν σέβεται καὶ κανένα δὲν ἀναγνωρίζει ἠθικὸν φραγμόν, ὅταν προσπαθῇ νὰ ἐπιβῇ τῆς Ἐξουσίας. Ἡ Ἐξουσία δὲν εἶναι ἔπαθλον τῶν τρομοκρατῶν, τῶν ψευστῶν καὶ τῶν λαοπλάνων. Εἶναι καρπός, τὸν ὁποῖον συγκομίζουν τοῦ καλοῦ οἱ ἐργάται, οἱ σπείροντες τῆς ἀληθείας τὸν λόγον καὶ ἀφιέμενοι εἰς τοῦ Λαοῦ τὴν τιμίαν καὶ ἀβίαστον θέλησιν.

ΛΟΓΩ ΝΕΑΣ ΕΚΤΡΑΧΥΝΣΕΩΣ ΤΗΣ ΚΑΤΑΣΤΑΣΕΩΣ Ο ΟΥ ΘΑΝΤ ΔΙΕΚΟΨΕ ΤΗΝ ΠΕΡΙΟΔΕΙΑΝ ΤΟΥ ΕΙΣ ΤΗΝ ΑΦΡΙΚΗΝ

Τὸ Συμβ. Ἀσφαλείας θὰ ἀσχοληθῇ ΕΠΙ ΤΟΥ ΚΥΠΡΙΑΚΟΥ ΠΡΟΒΛΗΜΑΤΟΣ

Αἱματηραὶ συμπλοκαὶ Τούρκων καὶ Ἑλλήνων

ΟΙ ΕΛΛΗΝΟΚΥΠΡΙΟΙ ΖΗΤΟΥΝ ΤΗΝ ΒΟΗΘΕΙΑΝ ΤΟΥ ΝΤΕ ΓΚΩΛ ΚΑΤΑ ΕΝΔΕΧΟΜΕΝΗΣ ΕΙΣΒΟΛΗΣ ΥΠΟ ΤΗΣ ΤΟΥΡΚΙΑΣ

ΑΘΗΝΑΙ, 6.— Ἐπὶ τοῦ Κυπριακοῦ θέματος καὶ τῆς ἀποστολῆς δυνάμεως εἰρηνεύσεως εἰς τὴν Μεγαλόνησον θὰ ἀσχοληθῇ τὸ Συμβούλιον Ἀσφαλείας. Ὁ γενικὸς γραμματεὺς τῶν Ἡνωμένων Ἐθνῶν κ. Οὺ Θὰντ διέκοψε τὴν περιοδείαν του εἰς Ἀφρικὴν καὶ ἐπανέρχεται εἰς τὴν ἕδραν του προκειμένου νὰ ἀσχοληθῇ μὲ τὸ θέμα τῆς Κύπρου. Ὁ κ. Θὰντ ἐδήλωσεν εἰς Τύνιδα, ὅτι τὸ πρόβλημα τῆς Κύπρου πρέπει νὰ ἀχθῇ ἐνώπιον τοῦ Ο.Η.Ε.

Ἐξ ἄλλου, πληροφορίαι ἐκ Κύπρου ἀναφέρουν, ὅτι ἡ κατάστασις ἐξετραχύνθη κατὰ τὸ τελευταῖον 24ωρον καὶ ἐσημειώθησαν ἐπεισόδια. Δύο Ἕλληνες, ἐκ τῶν ὁποίων ὁ εἷς ἀστυνομικός, ἐφονεύθησαν σήμερον τὴν πρωΐαν κατὰ τὴν διάρκειαν συμπλοκῆς εἰς Τουρκικὸν χωρίον. Ἐπίσης δύο ἄλλοι Ἑλληνοκύπριοι εἰσήχθησαν εἰς νοσοκομεῖον. Ἡ προκλητικὴ στάσις τῶν Τουρκοκυπρίων ἐφθασεν εἰς τὸ ἔπακρον καὶ ἐκφράζονται φόβοι ἐπεκτάσεως τῶν συμπλοκῶν.

ΑΘΗΝΑΙ, 6.— Ἀνακοίνωσις τῆς Κυπριακῆς Κυβερνήσεως, ἐκδοθεῖσα χθὲς τὴν νύκτα εἰς Λευκωσίαν, ἀναφέρει ὅτι αἱ προτάσεις, αἱ ὁποῖαι ὑπεβλήθησαν τελευταίως ὑπὸ τῶν Κυβερνήσεων τῆς Βρετανίας καὶ τῶν Ἡν. Πολιτειῶν διὰ τὴν ἀποστολὴν στρατιωτικῆς δυνάμεως εἰς τὴν Κύπρον, δὲν ἐγένοντο ἀποδεκταί.

Εἰς τὴν ἀνακοίνωσιν προστίθεται, ὅτι εἰς τὴν ἀπάντησίν του ὁ πρόεδρος Μακάριος ἐπανέλαβε τὴν Κυπριακὴν θέσιν, ὅτι οἱαδήποτε ἀποστολὴ στρατιωτικῆς δυνάμεως εἰς τὴν Κύπρον πρέπει νὰ πραγματοποιηθῇ κατόπιν ἀποφάσεως τοῦ Συμβουλίου Ἀσφαλείας τοῦ Ο.Η.Ε. καὶ ὅτι εἰς αὐτὴν δὲν πρέπει νὰ περιλαμβάνωνται Ἑλληνικὰ ἢ Τουρκικὰ στρατεύματα καί, τέλος, ὅτι ὁ ἀντικειμενικὸς σκοπὸς τῆς δυνάμεως αὐτῆς πρέπει νὰ εἶναι ἡ προστασία τῆς ἐδαφικῆς ἀκεραιότητος τῆς Κύπρου καὶ ἡ ἀποκατάστασις τῆς ὁμαλότητος.

Ἐν τῷ μεταξύ, εἰς Νέαν Ὑόρκην ὑπῆρχον σαφεῖς ἐνδείξεις, ὅτι τὸ Κυπριακὸν πρόβλημα θὰ ἀχθῇ ἐνώπιον τοῦ Συμβουλίου Ἀσφαλείας αὔριον ἢ μεθαύριον.

ΑΙ ΕΠΑΦΑΙ ΑΜΕΡΙΚΗΣ ΚΑΙ ΑΓΓΛΙΑΣ

ΛΟΝΔΙΝΟΝ, 6.— Ἡ Βρετανία καὶ αἱ Ἡνωμ. Πολιτεῖαι ἐξετάζουν τώρα ὑπὸ τὸ φῶς τῶν ἀντιπροτάσεων τοῦ προέδρου Μακαρίου τὸ πρόβλημα τῶν δεσμῶν μεταξὺ τῆς διεθνοῦς δυνάμεως διὰ τὴν διατήρησιν τῆς εἰρήνης εἰς τὴν Κύπρον καὶ τοῦ Συμβουλίου Ἀσφαλείας. Ἐγνώσθη, ὅμως, ἐξ ἐγκύρου πηγῆς τοῦ Λονδίνου, ὅτι αἱ δύο δυνάμεις δὲν ἀπεφάσισαν εἰσέτι νὰ ἀπευθυνθοῦν εἰς τὸ Συμβούλιον Ἀσφαλείας.

Ἐξ ἄλλου, συνεχίσθη καὶ σήμερον ἐνταῦθα ἔντονος διπλωματικὴ δραστηριότης πρὸς ἐναρμόνισιν τῶν Ἀγγλοαμερικανικῶν προτάσεων περὶ ἀποστολῆς εἰς Κύπρον δυνάμεως εἰρήνης τοῦ ΝΑΤΟ, μὲ τὴν ἀντιπρότασιν τοῦ προέδρου Μακαρίου, ὅπως ἡ δύναμις αὐτὴ τεθῇ ὑπὸ τὸ Συμβούλιον Ἀσφαλείας.

Ὡς ἐδήλουν ἐπίσημοι κύκλοι, καταβάλλονται προσπάθειαι πρὸς ἐξεύρεσιν τρόπου συνδέσεως τῆς ἐν λόγῳ δυνάμεως μὲ τὰ Ἡνωμένα Ἔθνη, χωρὶς νὰ ὑπαχθῇ αὕτη εἰς τὸ Συμβούλιον Ἀσφαλείας.

Αἱ πληροφορίαι, καθ' ἃς οἱ Βρεταννοὶ καὶ οἱ Ἀμερικανοὶ ἔχουν ἤδη ἐπιδώσει ἢ ἐκπονήσει ἀντιπροτάσεις εἰς τὰς παρατηρήσεις τοῦ προέδρου Μακαρίου, διαψεύδονται ὑπὸ τοῦ Βρεταννικοῦ ὑπουργείου τῶν σχέσεων μὲ τὴν Κοινοπολιτείαν.

Οἱ πολιτικοὶ συνεργάται τῶν Βρεταννικῶν ἐφημερίδων, ἀναφερόμενοι εἰς τὰς νέας προτάσεις, τὰς ὁποίας ὑποβάλλουν οἱ Ἀγγλοαμερικανοὶ εἰς τὸν πρόεδρον Μακάριον καὶ ποὺ προσυπέγραψαν αἱ Κυβερνήσεις Ἑλλάδος καὶ Τουρκίας, θεωροῦν ὅτι καὶ διὰ τῶν νέων προτάσεων αἱ δυνάμεις θὰ προέρχωνται καὶ πάλιν ἀπὸ τὰς χώρας τοῦ ΝΑΤΟ, ἀλλὰ ἡ Κυπριακὴ Κυβέρνησις θὰ δύναται νὰ ἀπευθύνεται εἰς τὸ Συμβούλιον Ἀσφαλείας ἀναφορικῶς μὲ τὰς ἐνεργείας τῆς διεθνοῦς δυνάμεως εἰς τὴν Κύπρον.

Ἡ ἐφημερὶς «Τάϊμς» εἰς σχόλιόν της παρατηρεῖ, ὅτι ὑπάρχουν βάσιμοι ἐλπίδες ἐπιτεύξεως συμφωνίας ἐπὶ τοῦ Κυπριακοῦ.

Ἐν τῷ μεταξύ, Βρεταννὸς ἐκπρόσωπος ἐδήλωσεν ἀπόψε ἐν Λευκωσίᾳ, ὅτι ἐπετεύχθη κατάπαυσις τοῦ πυρὸς καὶ ὅτι αἱ ἐ-

ΣΥΝΕΧΕΙΑ ΕΙΣ ΤΗΝ 4ην ΣΕΛΙΔΑ

ΘΑ ΣΥΝΕΦΩΝΕΙ Η ΡΩΣΙΑ ΔΙΑ ΔΥΝΑΜΕΙΣ ΤΟΥ Ν.Α.Τ.Ο.

ΥΠΟ ΤΟΝ ΟΡΟΝ ΟΤΙ ΘΑ ΗΣΑΝ ΜΙΚΡΩΝ ΧΩΡΩΝ ΚΑΙ ΥΠΟ ΤΟΝ ΕΛΕΓΧΟΝ ΤΟΥ Ο.Η.Ε.

ΗΝΩΜ. ΕΘΝΗ, 6.— Συμφώνως πρὸς ὡρισμένους καλῶς πληροφορημένους κύκλους, ἡ Ρωσία δὲν θὰ ἀντετάσσετο εἰς τὴν ἀποστολὴν ἐν Κύπρῳ δυνάμεως ἀστυνομεύσεως ἐξ ἀνδρῶν, ἀνηκόντων εἰς τὰς χώρας τοῦ Ν. Α.Τ.Ο., ἐφ' ὅσον θὰ ἐπρόκειτο περὶ μικρῶν χωρῶν καὶ ἡ ἀποστολή της θὰ ἐτίθετο ὑπὸ τὸν ἔλεγχον τοῦ Συμβουλίου Ἀσφαλείας. Ἡ ἄποψις αὕτη δὲν συμφωνεῖ μὲ τὰς ἀπόψεις τοῦ Μακαρίου.

Κατὰ τὰς αὐτὰς πηγάς, τὸ Συμβούλιον Ἀσφαλείας θὰ συγκληθῇ πιθανῶς τὸ Σάββατον ὑπὸ τοῦ προέδρου Μπερναντὲς (Βραζιλία), διὰ νὰ ἐπικυρώσῃ παρομοίαν συμφωνίαν μεταξὺ Ἀνατολῆς καὶ Δύσεως.

ΕΚΛΕΚΤΑΙ ΥΠΟΨΗΦΙΟΤΗΤΕΣ

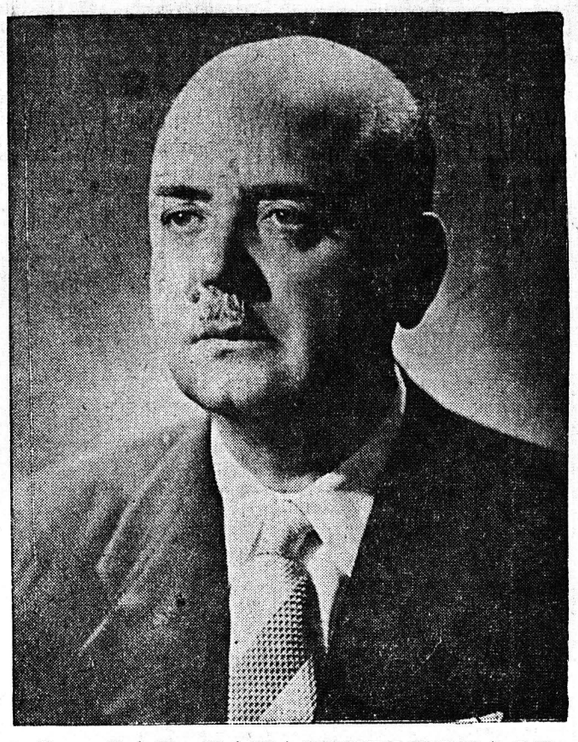

Ο κ. ΒΑΣ. ΠΑΠΑΡΡΗΓΟΠΟΥΛΟΣ

Ὁ κ. Βασίλειος Παπαρρηγόπουλος, ὁ ὁποῖος, ὄντως, τιμᾷ τὸν συνδυασμὸν τῆς ἡνωμένης ἐθνικῆς παρατάξεως ΕΡΕ - Προοδευτικῶν, δύναται νὰ εἴπῃ τις ὅτι εἶναι ὁ ἄνθρωπος μὲ τὴν ἰδιαιτέραν πολιτικὴν προσωπικότητα καὶ τὴν πολιτικὴν προβολήν. Ἡ λαμπρὰ σταδιοδρομία του, ἡ πνευματικὴ του συγκρότησις, ἡ ἐπιστημονική του κατάρτισις, τὸ ἦθος του, ἡ ὅλη του ἀγωγὴ τοῦ δίδουν τὸν τύπον τοῦ ὁλοκληρωμένου καὶ τοῦ τελείου πολιτικοῦ ἀνδρός. Μαχητὴς τῶν ἐθνικῶν ἐπάλξεων, ἀγωνιστής, οἰκοδόμος ἔμπειρος εἰς τὴν διαχείρισιν τῶν κοινῶν, ὁ κ. Βασ. Παπαρρηγόπουλος ἀνῆλθεν ὅλας τὰς βαθμίδας τῆς πολιτικῆς ἱεραρχίας καὶ κατέλαβεν ἐπαξίως τὰς ὑπουργικὸν ἀξίωμα, διὰ νὰ προσφέρῃ καὶ ἀπὸ ἐκεῖ πολυτίμους ὑπηρεσίας εἰς τὴν Πατρίδα. Εἶναι θετικὸς νοῦς καὶ ἔχει τὴν ἱκανότητα ὥστε πολλὰ νὰ πράττῃ καὶ ὀλίγα νὰ λέγῃ. Ἀξιοποιεῖ τὰς δυνάμεις του καὶ διοχετεύει πρὸς τὴν δημιουργίαν τὴν πίστιν του. Ὁ ψυχικός του ἐξοπλισμὸς τοῦ παρέχει εὐρύτητα πεδίου εἰς τοὺς ἀγῶνας, τοὺς ὁποίους δίδει διὰ τὴν ἐπικράτησιν τῶν ἰδεῶν του, αἱ ὁποῖαι πάντοτε ἐκπηγάζουν ἐκ βαθείας ἀφοσιώσεως πρὸς τὴν Πατρίδα καὶ τὸ Ἔθνος. Ἡ ἐνεργητικότης του εἶναι παροιμιώδης. Πάντοτε ἀνανεωμένος καὶ πάντα σταυροφόρος ἀνανεώσεως τοῦ πολιτικοῦ ἰδεώδους. Ἐκ τῶν ἐπιλέκτων συνεργατῶν τοῦ ἱδρυτοῦ τῆς ΕΡΕ κ. Κωνσταντίνου Καραμανλῆ, καὶ ἐκ τῶν ἀγαπητῶν φίλων τοῦ νῦν ἀρχηγοῦ τῆς ἡνωμένης ἐθνικῆς παρατάξεως κ. Παν. Κανελλοπούλου, ὁ κ. Β. Παπαρρηγόπουλος συνέδεσε τὸ ὄνομά του μὲν τὴν λαμπροτέραν πολιτικὴν ἱστορίαν τῆς χώρας μας τῶν τελευταίων ἐτῶν. Τρὶς τιμηθεὶς μὲ τὸ ὑπουργικὸν ἀξίωμα, ἀποτελεῖ καὶ νῦν μεγίστην ἐγγύησιν διὰ τὸ μέλλον τῆς χώρας. Νῦν, μάλιστα, ὁπότε ἡ συνεργαζομένη Ε. Κ. - ΕΔΑ βάλλει ὑπούλως καὶ ὑποσκάπτει τὰ θεμέλια τοῦ Ἔθνους, πολιτικοὶ ἄνδρες μὲ τὸ ἐθνικὸν ἀνάστημα τοῦ κ. Βασιλείου Παπαρρηγοπούλου πρέπει νὰ εὑρίσκωνται εἰς τὰς ὑψηλὰς ἐπάλξεις, διὰ νὰ δίδουν τὸ «παρὼν» τῆς Ἑλλάδος, τὸ «παρὼν» τῆς ἐθνικόφρονος παρατάξεως, τῶν ἀληθινῶν Ἑλλήνων. Ἐκλεγόμενος καὶ πάλιν βουλευτής, θὰ προσφέρῃ ἀνεκτιμήτους ὑπηρεσίας καί, ἐνάρετος μαχητὴς ὡς εἶναι, θὰ ὁλοκληρώσῃ τὴν προσφορά του καὶ θὰ ἀποβῇ πολύτιμος συντελεστὴς εἰς τὴν ἐπαναφορὰν τῆς τάξεως, τῆς οἰκονομικῆς σταθερότητος καὶ τῆς ἀνόδου τοῦ βιοτικοῦ ἐπιπέδου ὅλων τῶν τάξεων καὶ ἰδίως τῶν ἀγροτῶν, ἀπὸ τὴν οἰκογένειαν τῶν ὁποίων προέρχεται ὁ λαμπρὸς φίλος. Ἡ 16η Φεβρουαρίου θὰ εἶναι μία ἡμέρα, κατὰ τὴν ὁποίαν θὰ τιμηθῇ ὁ ἄξιος καὶ πάντα ἐκλεκτὸς ὑποψήφιος τῆς ΕΡΕ - Προοδευτικῶν

κ. Βασίλειος Παπαρρηγόπουλος

ΠΕΡΙΟΔΕΥΩΝ ΥΠΟ ΣΥΝΕΧΗ ΒΡΟΧΗΝ

Ο κ. ΚΑΝΕΛΛΟΠΟΥΛΟΣ ΩΜΙΛΗΣΕ ΧΘΕΣ ΕΙΣ ΠΡΕΒΕΖΑΝ, ΛΕΥΚΑΔΑ, ΚΕΡΚΥΡΑΝ ΕΝΘΟΥΣΙΩΔΗΣ ΥΠΟΔΟΧΗ ΤΟΥ ΛΑΟΥ

ΕΥΡΥΤΑΤΗ ΚΑΙ Η ΑΠΗΧΗΣΙΣ ΕΚ ΤΗΣ ΠΕΡΙΟΔΕΙΑΣ ΤΟΥ κ. ΣΠΥΡ. ΜΑΡΚΕΖΙΝΗ ΑΝΑ ΤΗΝ ΘΡΑΚΗΝ

ΑΘΗΝΑΙ, 6.— Ὁ ἀρχηγὸς τῆς ΕΡΕ κ. Παν. Κανελλόπουλος, ἐξακολουθῶν σήμερον τὴν περιοδείαν του, ἀνεχώρησε ἐξ Ἰωαννίνων τὴν 10.30 π.μ. διὰ Πρέβεζαν ὑπὸ ραγδαίαν βροχήν. Οἱ κάτοικοι τῶν χωρίων ὁπόθεν διῆλθεν ὁ κ. Κανελλόπουλος μετὰ τῆς ἀκολουθίας του, τὸν ὑπεδέχθησαν ἐνθουσιωδῶς.

Τὴν 1.20 ἡ Πρέβεζα ὑπεδέχθη τὸν κ. Κανελλόπουλον ἐν μέσῳ ἐγκαρδίων ἐκδηλώσεων. Ὁ ἀρχηγὸς τῆς ΕΡΕ ὁμιλῶν ηὐχαρίστησε τὰ πλήθη διὰ τὰς θερμὰς των ἐκδηλώσεις καὶ διὰ τὴν πίστιν των πρὸς τὴν ἐθνικὴν παράταξιν, ἀνεφέρθη δὲ εἰς τὴν συνεργασίαν Ε. Κ. — ΕΔΑ ἐνῶ τὰ πλήθη ἐκραύγαζον: «Ὄχι ἄλλον Δεκέμβρη».

Προπεμπόμενος ἀπὸ χιλιάδας λαοῦ ὁ κ. Κανελλόπουλος ἀνεχώρησεν ἐκ Πρεβέζης διὰ Βόνιτσαν, τῆς ὁποίας οἱ κάτοικοι τὸν ὑπεδέχθησαν ἐπευφημοῦντες καὶ κραυγάζοντες, ἡ ὁμιλία δὲ τοῦ κ. Κανελλοπούλου ἐκαλύφθη ὑπὸ θερμοτάτων ἐκδηλώσεων, οἱ ὁποῖοι ἐξηκολούθησαν καὶ κατὰ τὴν ἀναχώρησιν τοῦ ἀρχηγοῦ τῆς ΕΡΕ, ὁ ὁποῖος ὑπὸ βροχὴν ἔφθασεν εἰς Λευκάδα, ὅπου ἐγένετο δεκτὸς μὲ νέον λαϊκὸν συναγερμόν.

ΕΙΣ ΤΗΝ ΚΕΡΚΥΡΑΝ

Ὁ κ. Κανελλόπουλος, ὁμιλῶν ἐν μέσῳ θυελλωδῶν ἐκδηλώσεων, ἀνέπτυξε τὴν ἔννοιαν τῶν ἐκλογῶν τῆς 16ης Φεβρουαρίου, ὑπεγράμμισε τὸν ἀντίκτυπον τῆς συνεργασίας ΕΔΑ — Ε. Κ. καὶ ἐζήτησε τὴν ὑπερψήφισιν τῆς ἐθνικόφρονος παρατάξεως.

Ζωηραὶ ζητωκραυγαὶ ἐκάλυψαν τοὺς λόγους τοῦ κ. Κανελλοπούλου, ὅστις, προπεμφθεὶς ἐνθουσιωδῶς, ἀνεχώρησεν εἰς Κέρκυραν ὅπου τὸν ἀνέμενε μία ἀληθῶς ἀποθεωτικὴ ὑποδοχή.

Ο κ. ΚΑΝΕΛΛΟΠΟΥΛΟΣ ΑΡΧΙΖΕΙ ΑΠΟ ΑΥΡΙΟΝ ΤΗΝ ΝΕΑΝ ΠΕΡΙΟΔΕΙΑΝ

ΑΘΗΝΑΙ, 6.— Ὁ ἀρχηγὸς τῆς ΕΡΕ κ. Π. Κανελλόπουλος, ἐπιστρέφων αὔριον (σήμερον) Παρασκευὴν ἐκ Κερκύρας, θὰ ἀναχωρήσῃ τὸ Σάββατον διὰ τὴν τετάρτην φάσιν τοῦ κύκλου τῶν περιοδειῶν του, αἱ ὁποῖαι θὰ καλύψουν οὕτω ὁλόκληρον τὴν Ἑλλάδα.

Ἡ τελευταία αὕτη φάσις τῆς περιοδείας τοῦ ἀρχηγοῦ τῆς ΕΡΕ θὰ καλύψῃ τοὺς νομοὺς Εὐβοίας, Φθιώτιδος, Καρδίτσης, Τρικάλων, Λαρίσης καὶ Μαγνησίας.

Η ΠΕΡΙΟΔΕΙΑ ΤΟΥ κ. ΜΑΡΚΕΖΙΝΗ

ΑΘΗΝΑΙ, 6.— Ἐντυπωσιακὴν ἐπιτυχίαν ἐσημείωσεν ἡ πρώτη ἡμέρα τῆς περιοδείας τοῦ ἀρχηγοῦ τῶν Προοδευτικῶν κ. Σπ. Μαρκεζίνη εἰς Θράκην. Εἰς τοὺς περισσοτέρους σταθμοὺς τῆς περιοδείας του ὡμίλησεν ὑπὸ χιονοθύελλαν καὶ βροχήν. Ἡ προσέλευσις τοῦ λαοῦ ὑπῆρξε πυκνὴ καὶ ἡ ἀπήχησις τῶν λόγων του εὐρυτάτη, αἱ δὲ ἐκδηλώσεις ὑπὲρ τῆς ἐθνικῆς δημοκρατικῆς παρατάξεως ἐδονοῦντο ἀπὸ ἀγωνιστικὸν πάθος.

Ὁμιλῶν ὁ ἀρχηγὸς τῶν Προοδευτικῶν κ. Σπ. Μαρκεζίνης πρὸς τὸν λαὸν τῆς Κομοτηνῆς καὶ ἐξηγῶν ἐν μέσῳ ἐνθουσιασμοῦ ἐκδηλώσεων τοὺς λόγους τῆς ἐκλογικῆς συμπράξεώς του μὲ τὴν ΕΡΕ καὶ ἀναπτύσσων συγχρόνως τὴν μορφὴν τοῦ ἀγῶνος ὡς παραταξιακοῦ, εἶπεν:

«Ἐπιμένει ὁ ἀρχηγὸς τῆς Ε.Κ. ὅτι ἡ Ε.Κ. διεξάγει διμέτωπον ἀγῶνα, ἐναντίον μας καὶ ἐναντίον τῆς Ἄκρας Ἀριστερᾶς. Καὶ διερωτᾶται πῶς ὑπάρχουν οἱ ἀμφισβητοῦντες. Ἐρωτῶ κι' ἐγὼ τώρα σᾶς: Μεταξὺ πόσων συνδυασμῶν ἔχετε νὰ ἐκλέξετε; Μεταξὺ τοῦ συνδυασμοῦ ΕΡΕ — Προοδευτικῶν καὶ τῆς Ε.Κ. Ὑπάρχει ἄραγε τρίτος συνδυασμός, τὸν ὁποῖον δὲν γνωρίζω ἐγώ; Καὶ ἐὰν δὲν ὑπάρχει πῶς οἱ τῆς Ε.Κ. θὰ ἀγωνισθοῦν ἐναντίον ἡμῶν καὶ ἀνυπάρκτων τρίτων;

»Ὅταν ὡρκίσθη ἡ κυβέρνησις Κέντρου μέχρι καὶ τῆς ἡμέρας τῆς ψηφοφορίας εἰς τὴν Βουλήν, ἐκαλλιεργεῖτο ἡ ἐντύπωσις ὅτι ὁμὰς βουλευτῶν τῆς ΕΡΕ θὰ τὴν ἐψήφιζε. Συνήρχοντο μάλιστα μυστηριωδῶς οἱ τῆς ἀνυπάρκτου ὁμάδος καὶ ἀπεφάσιζον. Καὶ ὅταν ἦλθεν ἡ ὥρα τῆς ψηφοφορίας ἐξηφανίσθησαν, διότι ἡ ΕΡΕ, πρὸς τιμήν της συμπαγής, κατεψήφισε.

»Τὸ ἴδιο συμβαίνει φαίνεται καὶ τώρα. Μάχεται ἡ Ε.Κ. ἐναντίον ἡμῶν καὶ ἐναντίον φαντασμάτων. Ἡ Ἄκρα Ἀριστερὰ τοὐλάχιστον, μὲ πολὺ θάρρος καὶ εἰλικρίνειαν, ὁμολογεῖ — καὶ διῆλθον ἐκ τῆς πόλεώς σας ἐκπρόσωποί της διὰ νὰ ζητήσουν τὴν ψῆφον τῶν ὁπαδῶν των ὑπὲρ τῆς Ε.Κ. Πρέπει δὲ νὰ σᾶς πῶ ὅτι τὸ 1956, ὅτε ἔγινε Λαϊκὸν Ἐκλογικὸν Μέτωπον, ἦτο δυνατὸν νὰ κριθῇ ἢ νὰ κατακριθῇ ὡς πολιτικὴ πρᾶξις καὶ πλέον οὐ. Ἐγὼ μάλιστα, τότε, κατέκρινον τὴν ἦτταν, διότι μόνον ἡ ἐπιτυχία θὰ ἐδικαιολόγει τὴν συνεργασίαν. Τὸ 1958 ὅταν ἐγὼ τὴν ἠρνήθην, παρὰ τοὺς δελεαστικοὺς ὅρους, θὰ ἠδυνάμην νὰ κριθῶ ἢ νὰ κατακριθῶ διὰ τοῦτο καὶ πλέον οὐ. Σήμερον συμβαίνει τὸ ἐντελῶς παράδοξον. Ἡ μὲν Ε.Κ. νὰ διακηρύσσῃ ὅτι κάμνει διμέτωπον ἀγῶνα, εἰς δὲ τὸ ἥμισυ τῶν ἐκλογικῶν περιφερειῶν τῆς Ἑλλάδος νὰ δέχεται