Αθλητική Ζωή

ΟΙ ΔΙΑΙΤΗΤΑΙ ΚΑΙ ΕΠΟΠΤΑΙ ΤΩΝ ΑΓΩΝΩΝ ΠΡΩΤΑΘΛΗΜΑΤΟΣ

ΘΑ ΧΩΡΙΣΘΗ Η ΕΝΩΣΙΣ ΠΑΤΡΩΝ;

Σήμερον τὴν ἑσπέραν θὰ ἀφιχθοῦν εἰς Πάτρας οἱ ποδοσφαιρισταὶ τῆς Νικοπόλεως Πρεβέζης, οἱ ὁποῖοι αὔριον τὸ ἀπόγευμα θὰ ἀντιμετωπίσουν εἰς τὸ στάδιον τὴν ὁμάδα τῆς Παναχαϊκῆς διὰ τὸ πρωτάθλημα τῆς Β΄ Ἐθνικῆς Κατηγορίας.

Ἐπίσης, σήμερον ἀναχωροῦν εἰς Ἀθήνας οἱ παῖκται τῆς Θυέλλης, προκειμένου νὰ ἀντιμετωπίσουν αὔριον τὸν ἐκεῖ Ἠλυσιακόν.

ΟΙ ΔΙΑΙΤΗΤΑΙ ΤΩΝ ΤΟΠΙΚΩΝ ΑΓΩΝΩΝ

Ὑπὸ τῆς ἁρμοδίας ἐπιτροπῆς τῆς Ε.Π.Σ.Π. ὡρίσθησαν ὡς ἀκολούθως οἱ διαιτηταὶ καὶ ἐπόπται τῶν αὐριανῶν τοπικῶν ἀγώνων πρωταθλήματος:

Στάδιον: Ὥρα 9.15΄ π. μ. Πανιώνιος — Α.Ε.Κ. Διαιτητὴς ὁ κ. Παπαζαφειρόπουλος, ἐπόπται οἱ κ. κ. Παρίσης καὶ Φ. Καλοκαιρινός.

Ὥρα 11 π. μ. Πατραϊκὸς — Α. Ε. Αἰγίου. Διαιτητὴς ὁ κ. Γεωργίου, ἐπόπται οἱ κ. κ. Καλοκαιρινὸς καὶ Τζουμέρκας, γυμνασίαρχος ἀμφοτέρων τῶν ἀγώνων ὁ κ. Νεζερίτης.

Ὥρα 2.15΄ μ. μ. Β΄ Παναχαϊκῆς — Β΄ Ἡρακλέους. Διαιτητὴς ὁ κ. Γαζῆς, ἐπόπται οἱ κ.κ. Κατσαΐτης καὶ Νικολόπουλος.

Γήπεδον Ὀλυμπιακοῦ: Ὥρα 9.15΄ π. μ. Ἄρης — Ἀετὸς Ρίου. Διαιτητὴς ὁ κ. Φαϊλάδης, ἐπόπται οἱ κ. κ. Παπαντωνόπουλος καὶ Γαζῆς.

Ὥρα 11 π. μ. Ἀπόλλων — Ὀλυμπιακὸς Πατρῶν. Διαιτητὴς ὁ κ. Σαμιωτάκης, ἐπόπται οἱ κ. κ. Ἀγγελόπουλος καὶ Παπαντωνόπουλος, γυμνασίαρχος ἀμφοτέρων τῶν ἀγώνων ὁ κ. Συναδινός.

Ὥρα 2.15΄ μ. μ. Ἐθνικὸς — Ἀετὸς Πατρῶν. Διαιτητὴς ὁ κ. Λουκίδης, ἐπόπται οἱ κ. κ. Καστανίδης καὶ Γαλιατσᾶτος.

Ὥρα 4 μ. μ. Πατρεὺς — Ζαβλάνη. Διαιτητὴς ὁ κ. Γεωργίου, ἐπόπται οἱ κ. κ. Καστανίδης καὶ Γαλιατσᾶτος, γυμνασίαρχος ἀμφοτέρων τῶν ἀγώνων ὁ κ. Φάντης.

Στάδιον Πύργου: Ὥρα 4 μ. μ. Παγκλειακὸς — Ἡρακλῆς. Διαιτητὴς ὁ κ. Λεβιθόπουλος, ἐπόπται οἱ κ. κ. Φ. Καλοκαιρινὸς καὶ Γ. Καλοκαιρινός, γυμνασίαρχος ὁ κ. Κουσαδιανός.

Στάδιον Ἀμαλιάδος: Ὥρα 3 μ. μ. Κόροιβος — Ἀχιλλεὺς Ζακύνθου. Διαιτητὴς ὁ κ. Εὐαγγέλου, ἐπόπται οἱ κ. κ. Κολλυρόπουλος καὶ Ἀγγελᾶτος, γυμνασίαρχος ὁ κ. Σπυρούλιας.

Γήπεδον Ἀχαΐας: Ὥρα 10 π. μ. Ἀχαϊκὴ — Ὀλυμπιακὸς Κεφαλληνίας. Διαιτητὴς ὁ κ. Μαρᾶτος, ἐπόπται οἱ κ. κ. Γιαννακόπουλος καὶ Κουκούλης, γυμνασίαρχος ὁ κ. Σταμούλης.

Στάδιον Ἀγρινίου: Ὥρα 4 μ. μ. Ἀκαρνὰν — Κρόνος. Διαιτητὴς ὁ κ. Μπαζακούλας, ἐπόπται οἱ κ. κ. Γεροβασίλης καὶ Θεοδωρόπουλος.

Στάδιον Μεσολογγίου: Ὥρα 4 μ. μ. Ἄρης Αἰτωλικοῦ — Ἀστὴρ Ναυπάκτου. Διαιτητὴς ὁ κ. Ἀγγελόπουλος, ἐπόπται οἱ κ. κ. Παπαζαφειρόπουλος καὶ Κουνάδης, γυμνασίαρχος ὁ κ. Χρόνης.

Γήπεδον Γαστούνης: Ὥρα 4 μ. μ. Αἴας Γαστούνης — Δόξα Μανωλάδος. Διαιτητὴς ὁ κ. Ζαγκλάρας, ἐπόπται οἱ κ. κ. Μαρᾶτος καὶ Γιαννακόπουλος, γυμνασίαρχος ὁ κ. Γιαλούσης.

ΟΙ ΑΓΩΝΕΣ ΤΗΣ ΠΡΟΣΕΧΟΥΣ ΤΕΤΑΡΤΗΣ

Τὴν προσεχῆ Τετάρτην θὰ διεξαχθοῦν οἱ ἀκόλουθοι ἀγῶνες διὰ τὰ τοπικὰ πρωταθλήματα:

Στάδιον: Ὥρα 2.30΄ μ. μ. Ἀετὸς Πατρῶν — Πανιώνιος. Διαιτητὴς ὁ κ. Λουκίδης, ἐπόπται οἱ κ. κ. Μαρᾶτος καὶ Γ. Καλοκαιρινός.

Ὥρα 4 μ. μ. Προοδευτικὴ — Α. Ε. Μεσολογγίου. Διαιτητὴς ὁ κ. Λεβιθόπουλος, ἐπόπται οἱ κ. κ. Μαρᾶτος καὶ Γιαννακόπουλος, γυμνασίαρχος ἀμφοτέρων τῶν ἀγώνων ὁ κ. Φάντης.

Γήπεδον Ὀλυμπιακοῦ: Ὥρα 2.30 μ. μ. Ἀτρόμητος — Ἀχιλλεὺς Καμαρῶν. Διαιτητὴς ὁ κ. Παρίσης, ἐπόπται οἱ κ. κ. Παπαζαφειρόπουλος καὶ Παυλάκης.

Ὥρα 4 μ. μ. Ἀετὸς Ρίου — Ζαβλάνη. Διαιτητὴς ὁ κ. Παπαζαφειρόπουλος, ἐπόπται οἱ κ. κ. Παρίσης καὶ Παυλάκης, γυμνασίαρχος ἀμφοτέρων τῶν ἀγώνων ὁ κ. Κεντίκογλου.

ΠΟΙΝΑΙ ΕΙΣ ΠΟΔΟΣΦΑΙΡΙΣΤΑΣ

Ὑπὸ τῆς Ε.Π.Σ.Π. ἐπεβλήθησαν αἱ κάτωθι ποιναὶ εἰς παρεκτραπέντας ποδοσφαιριστάς:

1) Μιχαὴλ Χριστοδούλου τῆς Προοδευτικῆς, ἀποκλεισμὸς 4 μηνῶν, ἀπὸ 17-3-64, δι' ἀπόπειραν βιαιοπραγίας κατὰ διαιτητοῦ.

2) Θεόδ. Θεοδοσίου, τοῦ Ὀλυμπιακοῦ Πατρῶν, ἀποκλεισμὸς 1 μηνός, ἀπὸ 17-3-64, διὰ ἐξάναυσον διαγωγὴν πρὸς ἀντίπαλον.

3) Βασ. Πάστραν τοῦ Ἀκαρνάνος, 20ήμερος ἀποκλεισμός, μετ' ἀναστολῆς.

ΑΓΩΝΕΣ ΧΙΟΝΟΔΡΟΜΙΑΣ ΣΗΜΕΡΟΝ ΚΑΙ ΑΥΡΙΟΝ

Τὸ τμῆμα Πατρῶν τοῦ Ἑλληνικοῦ Ὀρειβατικοῦ Συνδέσμου ὀργανώνει σήμερον καὶ αὔριον εἰς Ζήρειαν Κορινθίας καὶ εἰς ὑψόμετρον 2.000 μ. περίπου, τοὺς Β΄ ἀγῶνας πρωταθλήματος χιονοδρομίας Νοτίου Ἑλλάδος.

Τὸ τμῆμα Πατρῶν θὰ ἐκπροσωπήσουν 6 ἀθληταὶ χιονοδρομίας, οἵτινες καὶ θὰ συναγωνισθοῦν μὲ ἀθλητὰς τῶν τμημάτων Ἀθηνῶν, Βόλου κ. ἄ. εἰς ἀγῶνας ἐλευθέρας καταβάσεως ἀνδρῶν (γιγαντιαία), τεχνικὰς καταβάσεις ἐφήβων, παίδων καὶ κορασίδων. Εἰς τοὺς 3 πρώτους νικητὰς τῶν ἀγωνισμάτων θὰ ἀπονεμηθοῦν κύπελλα καὶ μετάλλια.

Ο ΚΑΘΗΓΗΤΗΣ κ. ΝΙΚ. ΣΑΒΑΡΗΣ ΕΙΣ ΠΑΤΡΑΣ

Σήμερον τὸ ἀπόγευμα ἀφικνεῖται εἰς τὴν πόλιν μας ὁ καθηγητὴς Φ.Ι.Φ.Α. τῆς Διαιτησίας κ. Νικόλ. Σαβαρῆς, ὅστις τὴν 10ην π. μ. αὔριον θὰ ὁμιλήσῃ εἰς συγκέντρωσιν τῶν ἐπισήμων διαιτητῶν τοῦ ποδοσφαίρου τοῦ Συνδέσμου εἰς τὰ γραφεῖα αὐτοῦ, Κανακάρη 120.

Η ΣΥΝΕΣΤΙΑΣΙΣ ΤΩΝ ΑΘΛΗΤΩΝ ΤΟΥ ΠΑΤΡΕΩΣ

Αὔριον Κυριακὴν 23-4-1964, ὁ «ΠΑΤΡΕΥΣ» διοργανώνει συνεστίασιν διὰ τοὺς ποδοσφαιριστάς του, εἰς τὴν ὁποίαν θὰ μετάσχουν καὶ μέλη τῆς διοικήσεως τοῦ Συλλόγου. Πρὸς τοῦτο οἱ καλοῦνται ἅπαντες οἱ παῖκται, ὅπως εὑρίσκωνται εἰς τὴν Λέσχην του τὴν 7.30΄ ἑσπερινήν.

ΔΙΑ ΤΟΝ ΑΓΩΝΑ ΤΗΣ Π. Γ. Ε. ΤΗΣ ΠΡΟΣΕΧΟΥΣ ΤΕΤΑΡΤΗΣ

Διὰ τὸν ἀγῶνα τῆς Παναχαϊκῆς εἰς Ἰωάννινα τῆς προσεχοῦς Τετάρτης διοργανοῦται ἡμερησία ἐκδρομὴ μὲ δικαίωμα συμμετοχῆς δραχ. 80. Δηλώσεις καὶ πληροφορίαι καφὲ - μπὰρ κ. Κων. Δήμα, Ἕλληνος Στρατιώτου 58.

ΘΑ ΧΩΡΙΣΘΗ Η ΕΝΩΣΙΣ;

Ὑπὸ τοῦ διοικητικοῦ συμβουλίου τῆς Ἑνώσεως, κατὰ τὴν συνεδρίασιν αὐτοῦ τῆς 19-3-64, ἀπεφασίσθη, ὅπως ὑποβληθῇ εἰς τὴν πρώτην Γενικὴν Συνέλευσιν τῆς Ἑνώσεως Πατρῶν πρότασις περὶ διαχωρισμοῦ τῆς Ἑνώσεως εἰς δύο, ἤτοι Ἑνώσεως Πατρῶν, ἡ ὁποία θὰ περιλαμβάνῃ τοὺς νομοὺς Ἀχαΐας καὶ Αἰτωλοακαρνανίας, καὶ δευτέρας, ἡ ὁποία θὰ περιλαμβάνῃ τοὺς νομοὺς Ἠλείας, Ζακύνθου καὶ Κεφαλληνίας.

ΦΑΡΜΑΚΕΙΑ

—ΔΙΑΝΥΚΤΕΡΕΥΟΝΤΑ

Παπαδόπουλος Ἀντών. Κορίνθου 260, Ρηγοπούλου Ἑλένη Ἀγ. Ἀνδρέου 114.

—ΣΥΝΤΑΓΑΙ Ι.Κ.Α.

Ζαριφόπουλος Χαράλ. πλατεῖα Ὄλγας, Κουρλαμπᾶ - Κουνινιώτη Θεοδ. Ἀγ. Νικολάου 38, Κωνσταντοπούλου Ἀθηνᾶ Ἀγ. Ἀνδρέου 42, Καραμπᾶς Ἀθαν. Γούναρη 52, Κοντογιάννης Ἰωάννης Γούναρη 19, Κομνηνὸς Γεώργ. Στ. Βουλγάρεως 35, Μανδραγοῦ - Τσιμπούκη Χριστίνα Ἀλ. Ὑψηλάντου 156, Πραγιάννης Κωνστ. Κορίνθου 266, Πουλίδας Παναγ. Ἀγ. Ἀνδρέου 95, Ραβαζούλας Ἰωάν. Γερμανοῦ 1, Τριανταφυλλόπουλος Χρήστος Γερμανοῦ 146, Τζουραμάνης Εὐθ Γεροκωστοπούλου 26.

ΠΑΤΡΙΝΑ ἩΜΕΡΟΝΥΚΤΙΑ

ΣΤΑ ΠΕΤΑΧΤΑ

Μύρισε ἄνοιξις χθὲς στὴν Πάτρα καὶ γενικώτερα στὴν περιοχή μας.

—Λιακάδα καὶ θερμοκρασία γύρω στοὺς 15 βαθμούς.

—Στὰ Ψηλὰ Ἀλώνια καὶ στὶς ἄλλες πλατεῖες οἱ Πατρινοὶ ἀπολαμβάνουν τὸν ὡραῖο καιρό.

=Κατάμεστες χθὲς οἱ ἐκκλησίες ἀπὸ πιστούς, οἱ ὁποῖοι παρηκολούθησαν τὴν Ἀκολουθίαν τῶν Α΄ Χαιρετισμῶν.

—Πολλοὶ συμπολῖτες μετέβησαν στὴν Μονὴ Γηροκομείου καὶ ἄλλοι στὰ διάφορα ναΐδρια τῶν ἱδρυμάτων, ὅπου ἡ παρηκολούθησις τῶν Χαιρετισμῶν εἶναι περισσότερο κατανυκτική.

=Συνεργεῖα τοῦ Δήμου θ' ἀναρτήσουν σημαῖες καὶ σχετικὰ λάβαρα μεθαύριον στὶς πλατεῖες Ὑψηλῶν Ἀλωνιῶν, Ἁγίου Γεωργίου — ἡ ὁποία ἔχει μετονομασθῆ εἰς «25ης Μαρτίου» — καὶ Ὄλγας, διὰ τὸν πανηγυρικὸν ἑορτασμὸν τῆς Ἐθνικῆς Παλιγγενεσίας.

=Μεγάλη ἔλλειψις ἐθνικῶν ἐνδυμασιῶν παρατηρεῖται, λόγῳ τῆς ἐθνικῆς ἑορτῆς.

—Καὶ τοῦτο, γιατί πολλὰ παιδάκια, μαθητὲς καὶ μαθήτριες τῶν δημοτικῶν θὰ λάβουν μέρος στὴν παρέλασι καὶ σὲ σχολικὲς γιορτές, μὲ φουστανέλλες καὶ στολὲς Ἀμαλίας.

—Εἶχε κάποτε ριφθῆ ἡ ὡραία ἰδέα καὶ εἶχε γίνει μιὰ κίνησι γιὰ τὴ δημιουργία στὴν πόλι μας Ἐθνολογικοῦ Μουσείου ἢ ἂς τὸ ποῦμε καλύτερα «Μουσείου τῆς Ἐθνεγερσίας τοῦ 1821».

—Στὸ Μουσεῖο αὐτὸ θὰ ἐφυλάσσοντο ἐνθυμήματα τοῦ Ἀγῶνος, ὅπλα, χειρόγραφα ὁπλαρχηγῶν, στολές, πάσης φύσεως στολίδια, οἰκιακὰ σκεύη, τρόπαια.

—Δυστυχῶς, δὲν εὑρέθη κανεὶς νὰ ἐνδιαφερθῇ σοβαρὰ γιὰ τὰ ζητήματα αὐτά, ἐνῷ οἱ κ. κ. δημοτικοὶ σύμβουλοι ἀσχολοῦνται «περὶ ἀνέμων καὶ ὑδάτων καὶ ἄλλων τινῶν στοιχείων».

—Ἀλλὰ καιρὸς εἶναι νὰ ἐνδιαφερθῇ καὶ ὁ κ. δήμαρχος, γιατί τὸ θέμα εἶναι σοβαρό.

—Ποῦ ἀκούσθηκε νὰ μὴν ὑπάρχῃ ἕνα ἔστω καὶ ὑποτυπῶδες Μουσεῖον ἐνθυμημάτων, ἐκεῖ ὅπου κηρύχθηκε ἡ Ἐπανάστασις τοῦ 1821 !

ΡΑΔΙΟΦΩΝΟΝ

ΣΤΑΘΜΟΣ ΠΑΤΡΩΝ

12.30—13.00 Ἔναρξις. Μουσικὸν πρόγραμμα. 13.15—14.30 Συντροφιὰ μὲ τὴν μουσική. 18.30 Λαϊκὰ τραγούδια. 18.55—19.00 Τοπικὰ νέα. 20.35—21.30 Συντροφιὰ μὲ τὴν μουσική.

ΠΕΛΟΠΟΝΝΗΣΙΑΚΑ

ΕΔΩ ΚΙ' ΕΚΕΙ

ΦΙΛΟΞΕΝΟΥΣΑ προχθὲς ἐπιστολὴ ἀναγνώστου τῆς στήλης μου, σχετικὴ μὲ τὴν λειτουργία τῶν ἠλεκτρικῶν παιγνιδιῶν, ποὺ ὑπάρχουν στὰ καφενεῖα καὶ ποὺ γίνονται αἰτία ἀφαιμάξεως τῶν οἰκονομιῶν τῶν ἐργαζομένων κλπ. παιδιῶν.

Ὁ Σύλλογος Καφεπωλῶν, ἀπαντῶν στὴν ἐπιστολὴ τοῦ ἀναγνώστου μας, μοῦ γράφει τὰ ἑξῆς :

«Φίλε κ. Πελοποννήσιε,

Εἰς τὸ σημερινὸν φύλλον τῆς «Πελοποννήσου» (17.3.64), ἐδιαβάσαμε περικοπὴν ἐπιστολῆς ἀναγνώστου σας σχετικὴν μὲ τὰ διάφορα ἠλεκτρικὰ παιγνίδια τῶν καταστημάτων μας. Ἐπειδὴ ἡ ἐπιστολὴ αὐτὴ προσάπτει σαφῶς μομφὴν κατὰ τῶν τιμίων βιοπαλαιστῶν, τῶν καφεπωλῶν, εἴμεθα ὑποχρεωμένοι νὰ δώσωμεν μίαν διαφωτιστικὴν ἀπάντησιν. Καὶ τοῦτο ὄχι μόνον ἵνα ὑπερασπίσωμεν ἑαυτοὺς ἐκ τῆς ἀδίκου μομφῆς, ἀλλὰ καὶ διὰ νὰ μὴν παραπλανᾶται ἡ κοινὴ γνώμη ἐκ ψευδῶν ἐντυπώσεων.

»Αἱ καλαὶ προθέσεις τῶν καφεπωλῶν καταφαίνονται ἐκ τοῦ ἑξῆς γεγονότος. Ὁ Σύλλογος καφεπωλῶν ἐξετύπωσε καὶ διένειμε εἰς τὰ μέλη τὴν ὑπ' ἀριθ. 7)50 ἀστυνομικὴν διάταξιν συμφώνως πρὸς τὴν ὁποίαν ὄχι μόνον τὸ παίζειν οἱονδήποτε παίγνιον ἀπαγορεύεται εἰς τοὺς νέους τοὺς κάτω τῶν 18 ἐτῶν ἀλλὰ καὶ αὐτὴ ἀκόμη ἡ εἴσοδος καὶ ἡ παραμονή των ἐντὸς τῶν καταστημάτων μας. Ἡ ὡς ἄνω ἀστυνομικὴ διάταξις βρίσκεται ἀνηρτημένη ἐντὸς κορνίζας εἰς ὅλα τὰ καφενεῖα. Μᾶς κάνει δὲ ἐντύπωσιν τὸ γεγονὸς ὅτι, γράφετε, ὅτι σεῖς προσωπικῶς ἔχετε παρακολουθήσει νὰ παίζῃ κάποιος μικρός. Δὲν ἔχομεν λόγους νὰ ἀμφισβητήσωμεν τὴν ἀξιοπιστίαν σας ὡς μάρτυρος, ὅμως σᾶς δηλοῦμεν ὅτι ὁ Σύλλογός μας ὄχι μόνον δὲν ἐγκρίνει τὴν πρᾶξιν ἀλλὰ καὶ τὴν καταδικάζει. Διὰ τὸν συνάδελφον αὐτὸν ὡς καὶ διὰ κάθε ἄλλον παραβάτην δὲν μένει παρὰ νὰ ἐφαρμοσθῇ παρὰ τῆς Ἀστυνομίας ἡ ὑπ' ἀριθ. 7)50 Ἀστυνομικὴ Διάταξις.

»Ὅσον ἀφορᾷ τὰ ἠλεκτρικὰ παίγνια εἶναι ἑκατὸν τοῖς ἑκατὸν τεχνικὰ χαρακτηρισθέντα οὕτω κατόπιν ἀποφάσεως τοῦ ἁρμοδίου ὑπουργείου καὶ ἡμεῖς τὰ διαθέτομεν διὰ τὴν ψυχαγωγίαν τῶν ἐνηλίκων πελατῶν μας ὅπως ὅλα τὰ τεχνικὰ παίγνια.

»Ἐπὶ πλέον ἐκ τῆς εἰσαγωγῆς τῶν παιγνίων τούτων εἰσπράττονται ἀρκετοὶ φόροι.

»Σᾶς παρακαλοῦμεν λοιπὸν νὰ πληροφορήσητε τὸν ἐπιστολογράφον σας ὅτι διὰ τὴν προστασίαν τῶν ἀνηλίκων καλὸν θὰ εἶναι νὰ ζητήσῃ ἀλλοῦ τὴν ἐπέμβασιν τοῦ κ. Εἰσαγγελέως καὶ πιστεύομεν ὅτι γνωρίζει πολὺ καλὰ τοὺς τομεῖς ἐκείνους τῶν ἀπασχολήσεων εἰς τοὺς ὁποίους συμμετέχοντες οἱ ἀνήλικοι φθείρονται οἰκονομικῶς καὶ διαφθείρονται ψυχικῶς.

»Ἐπὶ πλέον θέλομεν νὰ τονίσωμεν καὶ τοῦτο. Οἱ πλεῖστοι ἐξ ἡμῶν τυγχάνουν οἰκογενειάρχαι καὶ γνωρίζομεν, σὰν πτωχοὶ βιοπαλαιστοὶ πατέρες, καλύτερον ἀπὸ πολλοὺς ἄλλους πόσην καὶ ποίαν προστασίαν χρειάζεται ἡ νεολαία μας.

»Σᾶς παρακαλοῦμεν δέ, ὅπως δημοσιεύσητε τὴν ἀπάντησίν μας ταύτην πρὸς ἄρσιν πάσης τυχὸν ψευδοῦς ἐντυπώσεως.

Διὰ τὸν Σύλλογον Καφεπωλῶν Πατρῶν, ὁ πρόεδρος Ν. Μιχαλόπουλος, ὁ γεν. γραμματεὺς Μ. Καλούτσης».

★

Χαίρομαι γι' αὐτὰ ποὺ σημειώνουν οἱ φίλοι καφεπῶλαι. Καὶ πιὸ πολύ, γιατί οἱ ἴδιοι εἶναι φύλακες καὶ προστάτες τῆς νεολαίας, ἀπαγορεύοντες τὴν εἴσοδο νέων κάτω τῶν 18 ἐτῶν στὰ καφενεῖα. Φαίνεται, οἱ νέοι ποὺ εἶδε ὁ ἀναγνώστης μου καὶ ὁ μικρὸς ποὺ εἶδα ἐγώ, θὰ μπῆκαν τὴν ὥρα ποὺ ἔλειπαν οἱ καταστηματάρχαι. Δὲν ἐξηγεῖται ἀλλοιῶς ἡ παρουσία τους.

☆

ΧΩΡΙΣ σχόλια:

Κατὰ τὴν διαλογὴν τῶν ψηφοδελτίων τῆς χθεσινῆς ψηφοφορίας γιὰ τὴν ἀνάδειξι προέδρου τῆς Βουλῆς, εὑρέθη... ἀνάλυσις οὔρων πατρὸς τοῦ Ἔθνους, ποὺ εἶχε ριφθῆ στὴν κάλπη ἀντὶ ψηφοδελτίου.

Δὲν ἔγινε γνωστό, ἂν ἡ ἐνέργεια ἦτο προσχεδιασμένη ἢ ἂν ἦτο ἀποτέλεσμα τῆς νάρκης, εἰς τὴν ὁποίαν ἦτο βυθισμένος ὁ φέρελπις βουλευτὴς κατὰ τὴν ὥραν τῆς ψηφοφορίας.

Εἴτε τὸ ἕνα, ὅμως, συνέβη, εἴτε τὸ ἄλλο... φασκελοκουκούλωστα...

Ο ΠΕΛΟΠΟΝΝΗΣΙΟΣ

25 ΜΑΡΤΙΟΥ
ΕΙΣ
ΑΓΙΑΝ ΛΑΥΡΑΝ
ΜΕ ΤΗΝ
ΕΛΛΗΝΙΚΗ ΠΕΡΙΗΓΗΤΙΚΗ ΛΕΣΧΗ
Δηλώσεις εἰς τὰ Γραφεῖα ΚΟΡΙΝΘΟΥ 255 τηλ. 38-82 καὶ 38-39.

ΚΑΛΛΙΤΕΧΝΙΚΗ ΗΧΩ

Προσκεκλημένος ὑπὸ τῆς Ἀχαϊκῆς Ἑταιρίας θὰ ὁμιλήσῃ σήμερα τὸ βράδυ στὴν αἴθουσα τῆς Διακιδείου Σχολῆς Λαοῦ — μὲ εἴσοδον ἐλευθέραν διὰ τὸ κοινὸν— ὁ διακεκριμένος καθηγητὴς τοῦ Πανεπιστημίου Θεσσαλονίκης κ. Ἠλίας Κυριακόπουλος καὶ μέ θέμα: «Δίκαιον καὶ ποίησις». Ὁ κ. Κυριακόπουλος κατάγεται ἐκ Πατρῶν, εἶναι δὲ σήμερα μιὰ ἀπὸ τὶς πρῶτες ἐπιστημονικὲς φυσιογνωμίες τῆς χώρας.

—Ἐπίσης, προσκληθεὶς ὑπὸ τοῦ Δικηγορικοῦ Συλλόγου Πατρῶν ὁ διακεκριμένος καθηγητὴς θὰ ὁμιλήσῃ αὔριο τὸ πρωῒ στὴ Διακίδειο, μὲ καθαρῶς ἐπιστημονικὸν θέμα: «Τὸ Συμβούλιον Ἐπικρατείας ὡς φύλαξ νομιμότητος». Τὴν διάλεξιν αὐτὴν θὰ παρακολουθήσουν οἱ νομικοί, οἱ δικαστικοί, οἱ συμβολαιογράφοι, οἱ κρατικοὶ λειτουργοὶ καὶ τὸ κοινὸν καθ' ὅσον ἡ εἴσοδος θὰ εἶναι ἐλευθέρα.

●—Σήμερα κάνει ἔναρξι τῶν παραστάσεών του στὸ «Δημοτικὸ Θέατρο» ὁ ἐκλεκτὸς θίασος πρόζας τῶν πρωταγωνιστῶν τῆς ἑλληνικῆς σκηνῆς Τζ. Καρούσου καὶ Δάφνης Σικούρα. Ἐναρκτήριον ἔργον θὰ εἶναι ἡ θεατρικὴ ἐπιτυχία τῶν Ρ. καὶ Μ. Πέρτγουϊ «Ἕνας ἄγνωστος». Πρόκειται γιὰ σύγχρονο δραματικὸ ἀριστούργημα, ποὺ δίνει τὴν εὐκαιρία στοὺς θιασάρχας νὰ δημιουργήσουν δυὸ συγκλονιστικοὺς ρόλους.

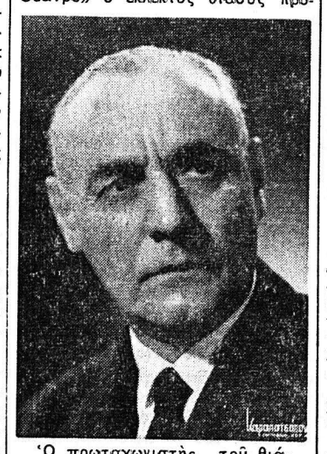

Ὁ πρωταγωνιστὴς τοῦ θιάσου ποὺ θὰ ἐμφανισθῇ σήμερα στὸ Δημοτικὸ Θέατρο, ξεχωριστὸς καλλιτέχνης κ. ΤΖ. ΚΑΡΟΥΣΟΣ

—Μαζί τους θὰ συμπράξουν οἱ γνωστοὶ ἠθοποιοὶ Κώστας Παππᾶς, Τάκης Καβαλιεράτος, Γ. Κατσάρας Ἐλένη Μακρῆ, Ἀθηνᾶ Καραγιάννη, Ἐλευθερία Σπανοῦ, Γ. Μπέλος κλπ.

●—Στὸ «Πάνθεον» ἐμφανίζονται τὰ «Ἰαπωνικὰ μπαλλέτα», Ἕλληνας ταχυδακτυλουργὸς καὶ ἄλλοι καλλιτέχνες σὲ παράστασι ποικιλιῶν. Τὸ συγκρότημα αὐτὸ θὰ δώσῃ παραστάσεις καὶ αὔριο.

Γιάν. Κ—ς

ΜΙΚΡΑΙ ΑΓΓΕΛΙΑΙ

ΑΛΛΑΓΗ ΔΙΕΥΘΥΝΣΕΩΣ Τὸ κατάστημα τοῦ κ. Γεωργίου Καραβοκύρη, ἠλεκτρικῶν εἰδῶν καὶ ἠλεκτρικῶν ἐγκαταστάσεων μετφέρθη, λόγῳ κατεδαφίσεως, ἐπὶ τῆς ὁδοῦ Βότση 35, τηλ. 68-94.

ΑΓΟΡΑΖΩ διάφορα παλαιὰ χαρτιά, χονδρά, ψιλά, καθὼς καὶ βιβλία, ἀρχεῖα, ἐφημερίδες, περιοδικά, τσιμεντοσακκοῦλες καὶ χαρτοκιβώτια. Κανακάρη 79, τηλ. 45-27.

ΒΑΠΤΙΣΤΙΚΑ ΠΑΠΑΘΕΟΥ Στέφανα — Μπομπονιέρες, Κορίνθου 254, τηλ. 52-38.

ΓΑΛΑΖΙΟ ΓΑΝΤΙ. Εἶναι τὸ ἀνώτερο γάντι οἰκιακῆς χρήσεως. Ζητήσατέ το ἐπιμόνως εἶναι τὸ καλύτερο.

ΕΝΟΙΚΙΑΖΕΤΑΙ οἰκία ἀνατολικομεσημβρινή, ἰσόγειος, ἐκ τεσσάρων δωματίων, κουζίνας καὶ τῶν λοιπῶν χρειωδῶν, Κανακάρη 220 Α. Μεσῖται ἀποκλείονται.

ΕΝΟΙΚΙΑΖΕΤΑΙ τὸ δεύτερον πάτωμα καινουργοῦς ἀνατολικῆς οἰκίας διὰ πρώτην κατοίκησιν. Δωμάτια πέντε λούξ, κουζινοτραπεζαρία, λουτρὸ καὶ λοιποὺς βοηθητικοὺς χώρους, μὲ βεράντες εἰς κεντρικὸν τομέα τῆς πόλεως. Πληροφορίαι Καραϊσκάκη 80 ἢ Κανακάρη 179, τηλ. 50-32.

ΟΙΚΙΑΚΑ ΗΛΕΚΤΡΙΚΑ ΨΥΓΕΙΑ
KELVINATOR
ΑΝΩΤΕΡΑ ΟΛΩΝ
Μὲ πλήρη τεχνικὴ ἐξυπηρέτησι
"Γ. ΣΩΤΗΡΟΠΟΥΛΟΣ" Ο.Ε.
ΚΑΝΑΚΑΡΗ 85, ΤΗΛ. 31—46 & 59—55
(Πρατήριον Ε.Β.Γ.Α.)
ΠΡΩΤΟΙ ΣΤΗΝ ΤΕΧΝΙΚΗ ΕΞΥΠΗΡΕΤΗΣΙ

ΘΕΡΜΟΣΙΦΩΝΕΣ
Siemens
ΠΡΑΠΟΠΟΥΛΟΥ
μὲ τὰ περισσότερα πλεονεκτήματα

Καλημέρα
μὲ ΗΜΕΡΑ

ΕΝΟΙΚΙΑΖΕΤΑΙ δωμάτιον μετὰ κουζίνας, ἀνεξάρτητον (ρετιρέ) ἐπὶ τῆς ὁδοῦ Κιλκὶς 30. Πληροφορίαι ἐντός.

ΕΝΟΙΚΙΑΖΕΤΑΙ οἰκία ἐκ 4 δωματίων καὶ λοιπῶν χρειωδῶν Παντανάσσης 73. Πληροφορίαι ἐκεῖ.

ΕΝΟΙΚΙΑΖΕΤΑΙ χορτολίβαδον εἰς Πλάτανον Φαρῶν, μεγάλης ἐκτάσεως μὲ οἰκία, νερὸ κλπ. Πληροφορίαι Γεώργ. Ἀνδριόπουλον, Ζαρουχλέϊκα.

ΕΝΟΙΚΙΑΖΟΝΤΑΙ δωμάτια κεντρικά, ἐπιπλωμένα. Πληροφορίαι Κορίνθου 248 β.

ΕΝΟΙΚΙΑΖΕΤΑΙ ἐπὶ τῆς ὁδοῦ Παναχαϊκοῦ 25 ὁ 2ος ὄροφος οἰκίας ἐκ 4 δωματίων, παρκέ, χώλ, λουτρόν, κουζίνα, δωμάτιον ὑπηρεσίας, βεράντες, μὲ κῆπον καὶ μὲ χρῆσιν τηλεφώνου. Πληροφορίαι ἐκεῖ.

ΕΝΟΙΚΙΑΖΕΤΑΙ κεντρικὸν κατάστημα πλησίον Πλατείας Γεωργίου Α΄ ἐπὶ τῆς ὁδοῦ Μαιζῶνος 127. Πληροφορίαι ἄνωθεν οἰκία.

ΕΝΟΙΚΙΑΖΕΤΑΙ οἰκία ἰσόγειος ἐκ 4 δωματίων, κουζίνας, λουτροκαμπινέ, Ο3, αὐλῆς κλπ. χρειωδῶν ἐπὶ τῆς ὁδοῦ Παντοκράτορος 110. Πληροφορίαι Ἀγ. Νικολάου 38.

ΕΝΟΙΚΙΑΖΕΤΑΙ οἰκία ἀνεξάρτητος, ἡμιανώγειος, ἐκ τριῶν κυρίων δωματίων, κουζίνας, χώλ, βεράντας, λουτροῦ, ἀποθήκης καὶ μεγάλης αὐλῆς. Ἁγίου Δημητρίου 14. Πληροφορίαι ἐκεῖ.

ΕΝΟΙΚΙΑΖΕΤΑΙ κατάστημα καινουργὲς μεγάλο μετ' ἐπίπλων παντοπωλείου, κατάλληλον καὶ δι' οἱανδήποτε ἄλλην ἐπιχείρησιν ἐπὶ τῆς ὁδοῦ Χρυσοστόμου 49 (Μαρούδα). Πληροφορίαι εἰς τὴν ἔναντι τοῦ καταστήματος οἰκίαν ἀριθ. 50.

ΕΝΟΙΚΙΑΖΕΤΑΙ δωμάτιον κεντρικόν, καλὸ ἐπὶ τῆς ὁδοῦ Ἀράτου 14. Πληροφορίαι ἐκεῖ καὶ Μαιζῶνος 131, Φαράντος.

ΕΝΟΙΚΙΑΖΕΤΑΙ τὸ ἰσόγειον οἰκίας ἐκ τεσσάρων δωματίων, εἰς θέσιν Κρητικά, ὡς καὶ ἕτερον δωμάτιον μετὰ κουζίνας. Πληροφορίαι Πατρέως 23, τηλ. 27-54.

ΕΝΟΙΚΙΑΖΕΤΑΙ παντοπωλεῖον συνοικιακόν, γωνιαῖον, μετ'