ΠΕΛΟΠΟΝΝΗΣΟΣ

Η ΑΡΧΑΙΟΤΕΡΑ ΕΛΛΗΝΙΚΗ ΕΦΗΜΕΡΙΣ
Ἱδρυτής : ΧΑΡ. ΦΡΑΓΚΟΠΟΥΛΟΣ

Συμφώνως τῷ ἄρθρῳ 6 § 1 τοῦ Α. Ν. 1093)38
Ἰδιοκτησία καὶ Διεύθυνσις Τυπογραφείων :
ΓΙΩΤΑ Κ. ΠΑΠΑΓΓΕΛΟΥΤΣΟΥ, Γεροκωστοπούλου 50

ΣΥΝΔΡΟΜΑΙ : ΕΣΩΤΕΡΙΚΟΥ : Ἐτησία δραχ. 540
ΕΞΩΤΕΡΙΚΟΥ : » δολλ. 45

Κοινωνικά

ΑΡΡΑΒΩΝΕΣ
ΙΩΑΝΝΗΣ Σ. ΧΡΟΝΟΠΟΥΛΟΣ
ΕΛΕΝΗ Ι. ΒΕΤΣΟΥ

ἠρραβωνίσθησαν.

ΓΕΩΡΓΙΟΣ ΣΩΚΡ. ΠΑΠΑΓΕΩΡΓΙΟΥ, Συμβολαιογράφος Πατρῶν Βότση 51—Κανακάρη, τηλ. 37-58.

***

Νέα ἐργαστήρια Μικροβιολογίας — Βιοχημείας — Αἱματολογίας ΝΙΚΗΤΑ ΜΠΟΜΠΑ, Ἰατροῦ Μικροβιολόγου, Γούναρη 13, τηλ. 34—20.

***

Ὁ ὀδοντίατρος κ. ΔΙΟΝΥΣΙΟΣ Σ. ΛΙΒΙΕΡΑΤΟΣ δέχεται καθ' ἑκάστην εἰς τὸ Ἰατρεῖον του Κανακάρη 169, τηλέφ. 31—27, (πολυκατοικία Μεθενίτη).

***

Ἰνστιτοῦτον αἰσθητικῆς ΚΟΥΛΑΣ ΡΟΔΟΠΟΥΛΟΥ, αἰσθητικοῦ διπλωμ. σχολῶν Παρισίων. Πολυκατοικία Γκαλφινοπούλου (Γούναρη—Κανακάρη) Ἐναντι ΟΤΕ, 4ος ὄροφος, τηλέφωνον 52—12.

ΙΑΤΡΟΙ

ΧΡΗΣΤΟΣ ΚΕΚΚΑΣ, Ἰατρὸς εἰδικὸς παθολόγος. Ρήγα Φεραίου 65, τηλ. 24—22. Δέχεται καθ' ἑκάστην, ὡς καὶ ἐπὶ συνεντεύξει, ὁδὸς Ἀθαν. Διάκου 30, Ὑψηλὰ Ἀλώνια. Ἀκτῖνες Χ. τηλ. 35—58.

***

Κλινικὴ Ὠτορυνολαρυγγολογικὴ Σ. ΧΡΥΣΑΝΘΑΚΗ, πλατεῖα Γεωργίου Α' ἀριθ. 9. Δέχεται καθ' ἑκάστην.

***

Ὁ Καρδιολόγος Ἰατρὸς κ. ΛΑΖΑΡΗΣ μετέφερε τὸ Ἰατρεῖον του εἰς τὸν 2ον ὄροφον τῆς νέας πολυκατοικίας πλατείας Γεωργίου Α', Μαιζῶνος 94, τηλ. 24—45.

***

Ὀφθαλμολογικὴ Κλινικὴ ΧΑΡΙΛΑΟΥ Ν. ΤΖΑΒΑΛΑ, Χειρουργοῦ — Ὀφθαλμιάτρου. Δέχεται καὶ χειρουργεῖ καθ' ἑκάστην. Ὁδὸς Ἑρμοῦ 55, τηλ. 36—32.

***

ΚΩΝΣΤ. ΧΑΤΖΗΣ Μαιευτήρ — Χειρουργὸς — Γυναικολόγος, δέχεται εἰς τὸ ἰδιωτικὸν ΜΑΙΕΥΤΗΡΙΟΝ ΠΑΤΡΩΝ, Ἁγίου Νικολάου ἀριθ. 46. Τηλέφωνα: 26—90, 51—41 καὶ 54—84.

***

ΕΥΑΓΓ. ΔΑΣΚΑΛΟΘΑΝΑΣΗΣ, Μαιευτήρ — Χειρουργὸς — Γυναικολόγος, δέχεται εἰς τὸ ἰδιωτικὸν ΜΑΙΕΥΤΗΡΙΟΝ ΠΑΤΡΩΝ, Ἁγίου Νικολάου ἀριθ. 46. Τηλέφωνα: 26—90, 51—41 καὶ 54—84.

***

ΑΛΕΚΟΣ ΜΑΡΑΣΛΗΣ Μαιευτήρ — Χειρουργὸς — Γυναικολόγος, δέχεται εἰς τὸ ἰδιωτικὸν ΜΑΙΕΥΤΗΡΙΟΝ ΠΑΤΡΩΝ, Ἁγίου Νικολάου ἀριθ. 46. Τηλέφωνα: 26—90, 51—41 καὶ 54—84.

***

ΙΩΑΝΝΗΣ ΓΙΑΛΕΛΗΣ Ἰατρός, εἰδικὸς παθολόγος μετέφερε τὸ Ἰατρεῖον τοῦ ὁδὸς Βασιλείου Ρούφου 90, κάτωθεν Ἁγίων Ἀναργύρων, τηλ. 68—92.

***

Ὀφθαλμολογικὴ Κλινικὴ ΠΑΥΛΟΥ ΟΔ. ΔΙΑΜΑΝΤΟΠΟΥΛΟΥ, Εἰδικοῦ Χειρουργοῦ ὀφθαλμιάτρου. Δέχεται καθ' ἑκάστην 8—1 καὶ 5—8, Κανακάρη 160 καὶ Παντανάσσης, (παραπλεύρως Πρακτορείου αὐτοκινήτων Καλαβρύτων), τηλέφωνον 63—69.

***

ΙΩΑΝΝΗΣ Κ. ΣΤΡΑΤΟΥΛΙΑΣ μαιευτὴρ — χειρουργὸς γυναικολόγος δέχεται εἰς τὴν κλινικήν του, ἐπὶ τῆς ὁδοῦ Κανακάρη — Κολοκοτρώνη 52, τηλ. 51—02.

***

Dr ΠΑΝ. Δ. ΡΑΜΠΑΒΙΛΑΣ, εἰδικὸς παθολόγος, διδάκτωρ Πανεπιστημίου ERLANGEN. Δέχεται ἀπὸ 9—1 καὶ 4—8 μ.μ. Ἰατρεῖον: Κανακάρη 146, τηλ. 28—41. Κατοικία Μεσολογγίου 2.

***

Ὁ Ἰατρὸς κ. ΠΑΝΑΓΙΩΤΗΣ Γ. ΚΑΡΑΧΑΛΙΟΣ, ΕΙΔΙΚΟΣ ΠΑΘΟΛΟΓΟΣ, δέχεται εἰς τὸ ἐπὶ τῆς ὁδοῦ Ἁγίου Νικολάου ἀριθ. 80 Ἰατρεῖον του (Ἔναντι Ἱεροῦ ναοῦ Ἁγίου Νικολάου). Τηλ. 21—81, Πάτραι. Ὧραι ἐργασίας Ἰατρείου 8—1 καὶ 4—8 μ.μ.

***

ΓΕΩΡΓΙΟΣ ΣΤΑΘΟΠΟΥΛΟΣ Ἰατρὸς δερματολόγος — ἀφροδισιολόγος. Αἰσθητικὴ δερματολογία (ἀποτριχώσεις κλπ.), σεξουαλικαὶ παθήσεις. Βότση 20, τηλ. 20—14.

***

Ὁ Παθολόγος κ. Α. ΝΤΟΝΤΗΣ δέχεται εἰς τὸ Ἰατρεῖον του Ἁγίου Ἀνδρέου 15, τηλ. 28—49, ἐπὶ συνεντεύξει Τρίτην, Πέμπτην, Σάββατον 4½—7 καὶ ἄνευ συνεντεύξεως κατὰ τὰς ὑπολοίπους ἡμέρας, ἐκτὸς Κυριακῆς τὰς ἰδίας ὥρας.

Τηλέφωνα Επείγουσης Ανάγκης

ΠΥΡΟΣΒΕΣΤΕΙΟΝ	25—61
»	25—62
Α' ΒΟΗΘΕΙΑΙ	44—44
»	23—86
ΓΕΝ. ΑΣΦΑΛΕΙΑ	28—80
ΑΣΤΥΝ. Δ)ΣΙΣ	28—35
ΑΜΕΣΟΥ ΔΡΑΣΕΩΣ	28—80
Γ. ΝΟΣΟΚΟΜΕΙΟΝ	26—98
«ΓΛΑΥΚΟΣ» βλάβαι	25—22

ΘΕΑΜΑΤΑ

ΔΗΜΟΤΙΚΟΝ. (Θίασος Τ. Καρούσου — Δάφνης Σκούρα). Δύο τελευταῖαι παραστάσεις μὲ τὴν κωμωδίαν τῶν Δ. Ψαθᾶ καὶ Γ. Ρούσσου «Εὐθεῖα καὶ τεθλασμένη». Ἀπογευματινὴ ὥρα 7.30, βραδυνὴ 10 μ.μ.

******

ΑΔΩΝΙΣ. Σήμερον πρωϊνὴ 11-1 καὶ 4-12 «Πληγωμένες καρδιές», κατάλληλον. Αὔριον 4.15 - 12.15 «Τὸ καράβι τῶν κολασμένων».

ΑΙΓΛΗ. Σήμερον ὧραι ἐνάρξεως 10.30 π.μ. καὶ 3.30 - 6.30 καὶ 10 μ.μ. «Ὁ γίγας», κατάλληλον. Αὔριον 4-12 «Τιάρα—Ταϊτή», ἀκατάλληλον.

ΑΣΤΥ. Σήμερον 4-12 «Ὁ ἀετὸς τοῦ χρυσοῦ κάμπους», ἀκατάλληλον. Αὔριον 4-12 «Ἐπαναστατημένη ζωή», ἀκατάλληλον.

ΑΤΤΙΚΟΝ. Σήμερον πρωϊνὴ 11-1 καὶ 4-12 συνεχῶς «Ἀλίκη», κατάλληλον. Αὔριον 1-5-9-1 «Ἡ Κλεοπάτρα», κατάλληλον.

ΕΛΙΤ. Σήμερον 10.30-1½ καὶ 3.15-12.30 «Ἡ μεγάλη ἀπόδρασις», κατάλληλον. Αὔριον 4.15-12.15 «Ὁ πράκτωρ 007», ἀκατάλληλον.

ΙΝΤΕΑΛ. Σήμερον πρωϊνὴ 11-1 καὶ 4-12 «Ἡ ἀρτοπώλις τῶν Παρισίων», κατάλληλον. Αὔριον 4-12 «Ἡ κραυγή», ἀκατάλληλον.

ΠΑΛΛΑΣ. Σήμερον 11-1 καὶ 2-12 «Ὁ παιρᾶς κι' ὁ φουκαρᾶς». Αὔριον «Σαμψὼν ἐναντίον γιγάντων», κατάλληλα.

ΠΑΝΘΕΟΝ. Σήμερον πρωϊνὴ 10-1.30 καὶ 2.15-12.45 «Ὁ Λῶρενς τῆς Ἀραβίας», κατάλληλον. Αὔριον 4.15-12.15 «Ὁ τρομοκράτης», ἀκατάλληλον.

ΡΕΞ. Σήμερον πρωϊνὴ 11-1 καὶ 4-12 «Ὁ Ἰάσων καὶ οἱ Ἀργοναῦτες», κατάλληλον. Αὔριον 4-12 «Αὐτοκρατορία τοῦ ἐγκλήματος», ἀκατάλληλον.

ΚΑΣΣΑΝΔΡΑ ΚΑΡΑΛΗ ΛΕΟΝΤΟΣ, ΕΙΔΙΚΗ ΚΑΡΔΙΟΛΟΓΟΣ, δέχεται καθ' ἑκάστην, Μαιζῶνος 128, τηλ. 47—37, ὧραι ἐπισκέψεως 6—8 μ.μ.

***

ΔΕΡΜΑΤΟΛΟΓΟΣ Ἰατρὸς Δ. ΠΑΠΑΔΟΠΟΥΛΟΣ, Ἰατρεῖον Κανακάρη 113, τηλ. 30—61.

***

Ὁ Ἰατρὸς ΧΡΗΣΤΟΣ Χ. ΚΑΖΑΝΤΖΗΣ, ΕΙΔΙΚΟΣ ΚΑΡΔΙΟΛΟΓΟΣ, δέχεται ἀπὸ 8.30—1 καὶ ἀπὸ 4—8 εἰς τὸ Ἰατρεῖον του Κολοκοτρώνη 52, τηλ. 51—01, τηλ. οἰκίας 37—02.

***

Ὁ Ἰατρὸς ΙΩΑΝΝΗΣ Α. ΑΝΔΡΕΟΠΟΥΛΟΣ, ΕΙΔΙΚΟΣ ΠΑΘΟΛΟΓΟΣ, ἐγκατασταθεὶς εἰς Πάτρας, δέχεται ἐν τῷ Ἰατρείῳ του Κανακάρη — Γούναρη 37 (πολυκατοικία, εἴσοδος ἐκ τῆς στοᾶς), τηλ. 66—05.

***

Ὁ ΕΙΔΙΚΟΣ ΠΑΘΟΛΟΓΟΣ Ἰατρὸς ΑΛΚ. Δ. ΚΑΛΟΓΕΡΟΠΟΥΛΟΣ δέχεται καθημερινῶς εἰς τὸ Ἰατρεῖον τοῦ Ρ. Φεραίου 50α, τηλ. 22—72 καὶ 40—81.

***

Ὁ κ. ΠΟΛΥΧΡΟΝΗΣ ΚΟΥΒΑΡΑΣ εἰδικὸς ΝΕΥΡΟΛΟΓΟΣ — ΨΥΧΙΑΤΡΟΣ δέχεται εἰς τὸ Ἰατρεῖον του Γεροκωστοπούλου 7 καθ' ἑκάστην 10—1 καὶ 5—8 μ.μ., τηλ. 33—64.

***

ΑΘΑΝΑΣΙΟΣ — ΤΙΜΟΣ ΠΑΠΑΔΗΜΗΤΡΙΟΥ, εἰδικὸς παιδίατρος. Δέχεται ὁδὸς Ἁγίου Νικολάου 41, τηλ. 46—66.

***

Ὁ χειρουργὸς κ. ΝΙΚΟΛΑΟΣ Α. ΑΝΔΡΟΥΤΣΟΠΟΥΛΟΣ δέχεται καὶ χειρουργεῖ ἐν τῇ κλινικῇ του ἐπὶ τῆς ὁδοῦ Κανακάρη — Κολοκοτρώνη 52, 3ος ὄροφος, τηλέφωνον 55—02.

***

ΔΕΡΜΑΤΟΛΟΓΟΣ, ἀφροδισιολόγος Ἰατρὸς ΜΙΜΗΣ Α. ΚΑΤΣΑΜΠΑΣ, Βούρβαχη 8 πλατεῖα Γεωργίου Α' 30). Τηλέφ. 28—77 ΑΙΣΘΗΤΙΚΗ ΔΕΡΜΑΤΟΛΟΓΙΑ (ἀποτριχώσεις κλπ.), ΣΕΞΟΥΑΛΙΚΑΙ ΠΑΘΗΣΕΙΣ.

***

ΔΗΜΗΤΡΙΟΣ Χ. ΧΡΙΣΤΟΠΟΥΛΟΣ, χειρουργὸς ὀδοντίατρος, Κορίνθου καὶ Φιλοποίμενος 41 (πρώην Α' Ταμεῖον), τηλ. 41—06.

***

ΙΦΙΓΕΝΕΙΑ ΝΙΚΟΛΑΪΔΟΥ — ΚΕΚΚΑ, Ἰατρὸς μικροβιολόγος, Ἁγ. Νικολάου 46, τηλ. 61—01 (εἴσοδος ἐκ τοῦ Μαιευτηρίου) τηλ. οἰκίας 24—22.

ΣΩΜΑ ΕΛΛΗΝΙΔΩΝ ΟΔΗΓΩΝ ΠΑΤΡΩΝ

ΔΙΑΛΕΞΙΣ

Τὴν προσεχῆ Τρίτην, 31ην Μαρτίου καὶ ὥραν 8ην μ. μ. εἰς τὴν αἴθουσαν τῆς Διακιδείου Σχολῆς Λαοῦ θὰ ὁμιλήσῃ ἡ κυρία Μαρία Καραμανλίκη, μὲ θέμα: «Ὁ Ὁδηγισμός».

Εἴσοδος ἐλευθέρα.

Η ΚΙΝΗΣΙΣ ΤΗΣ ΑΝΕΡΓΙΑΣ

Ἐκ τοῦ ἐνταῦθα Γραφείου Εὑρέσεως Ἐργασίας ἀνεφέρθησαν χθὲς 15 ἀπολύσεις καὶ 17 προσλήψεις ἐργαζομένων.

ΠΑΝΘΕΟΝ

ΑΥΡΙΟΝ 4.15 — 12.15

ΠΑΝΘΕΟΝ
ΓΟΥΟΡΝΕΡ ΜΠΡΟΣ
παρουσιάζει τοὺς Γίγαντες τῆς
Δράσεως
ΤΖΕΗΜΣ ΚΑΓΚΝΕΥ
καὶ
ΧΟΜΦΡΕΥ ΜΠΟΓΚΑΡΤ
εἰς Μνημειώδη
ΥΠΕΡ-ΔΥΝΑΜΙΚΗ
δημιουργία τοῦς
WB

ΣΗΜΕΡΟΝ ΠΡΩΪΝΗ
10-1.30 & 2.15-12.45
Ο ΛΩΡΕΝΣ ΤΗΣ ΑΡΑΒΙΑΣ
ΚΑΤΑΛΛΗΛΟΝ

ΕΙΣ ΤΟ ΔΗΜΟΤΙΚΟΝ

ΑΙ ΣΗΜΕΡΙΝΑΙ ΠΑΡΑΣΤΑΣΕΙΣ ΤΟΥ ΘΙΑΣΟΥ Τ. ΚΑΡΟΥΣΟΥ - Δ. ΣΚΟΥΡΑ

ΑΥΡΙΟΝ ΕΙΣ ΤΟ ΑΙΓΙΟΝ

Σήμερον τὸ ἀπόγευμα καὶ τὸ βράδυ ὁ θίασος τῶν ἐκλεκτῶν πρωταγωνιστῶν Τ. Καρούσου καὶ Δάφνης Σκούρα δίδει δύο τελευταίας παραστάσεις εἰς τὸ Δημοτικὸν Θέατρον μὲ τὴν σατιρικὴ κωμωδίαν τῶν Δημήτρη Ψαθᾶ καὶ Γιώργου Ρούσσου «Εὐθεῖα καὶ τεθλασμένη». Ἡ ὡραία σκηνικὴ δημιουργία τῶν κορυφαίων κωμωδιογράφων προσφέρει δύο εὐχάριστες ὧρες στὸ θεατὴ καὶ μὲ τὸν σπιθηροβόλο διάλογο καὶ τὶς κωμικὲς καταστάσεις προκαλεῖ ἀθίασητο τὸ γέλοιο.

Αὔριον ὁ θίασος μεταβαίνει εἰς τὸ Αἴγιον, ὅπου θὰ παρουσιάσῃ κατὰ τὴν διήμερον παραμονήν του τὰ ἔργα «Ἕνας Ἄγνωστος» καὶ «Εὐθεῖα καὶ τεθλασμένη».

Κ.Τε.Σ)Κ.Ψ.Μ.

ΔΙΑΚΗΡΥΞΙΣ

1. Τὸ Κ.Ε.Τε.Σ. προκηρύσσει πρόχειρον μειοδοτικὸν διαγωνισμὸν διὰ τὴν ἀνάδειξιν μειοδότου προμηθευτοῦ Παγωτῶν διὰ χρονικὸν διάστημα ἀπὸ 10-4-64 ἕως 31-8-64.

2. Ὁ διαγωνισμὸς διενεργηθήσεται ἐνώπιον ἐπιτροπῆς ἐξ Ἀξ)κῶν τὴν 1-4-64, ἡμέραν Τετάρτην καὶ ὥραν 12.00.

3. Οἱ ἐνδιαφερόμενοι δύνανται νὰ λαμβάνωσιν γνῶσιν τῶν ὅρων συμφωνιῶν καθ' ἑκάστην καὶ ἀπὸ ὥρας 12.00—14.00 εἰς τὰ Γραφεῖα Κ.Ψ.Μ.)Κ.Ε.Τε.Σ.

4. Ἡ κατακύρωσις τοῦ διαγωνισμοῦ διενεργηθήσεται ὑπὸ τοῦ Διοικητοῦ τοῦ Κέντρου.

Σ.Τ.Γ. 925 τῇ 26-3-64

Ὁ Διοικητὴς
ΚΟΤΣΑΛΗΣ ΓΕΩΡΓΙΟΣ
ΤΑΞΙΑΡΧΟΣ

ΑΛΛΑΓΗ ΤΗΛΕΦΩΝΟΥ
68-86
Εἶναι ἀπὸ 1ης Ἀπριλίου ὁ νέος ἀριθμὸς τηλεφώνου τοῦ φαρμακείου
ΚΑΛΛΛΙΒΩΚΑ
Κολοκοτρώνη 46

Η ΣΗΜΕΡΙΝΗ ΕΝΔΙΑΦΕΡΟΥΣΑ ΔΙΑΛΕΞΙΣ ΕΙΣ ΤΗΝ ΔΙΑΚΙΔΕΙΟΝ

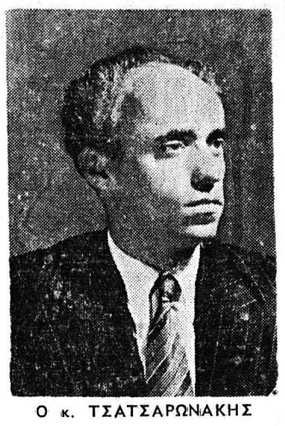

Ο κ. ΤΣΑΤΣΑΡΩΝΑΚΗΣ

Μὲ ἐντελῶς ἰδιαίτερον ἐνδιαφέρον ἀπὸ μέρους τοῦ πνευματικοῦ κόσμου ἀναμένεται ἡ ἀποψινὴ διάλεξις (7.30 μ.μ.) τοῦ διακεκριμένου λογίου κ. Τσατσαρωνάκη, εἰς τὴν Διακίδειον Σχολήν.

Τὸ θέμα, ὡς ἀνεγράφη ἤδη, εἶναι «Ἡ Κρήτη εἰς τοὺς ἐθνικούς μας ἀγῶνας» καὶ ὁμιλητὴς ὁ κ. Γιάννης Τσατσαρωνάκης, ποὺ μὲ τὸν Κρητικὸ παλμὸ καὶ τὴν γλαφυρότητά του ἔχει καὶ κατὰ τὸ παρελθὸν συγκινήσει ὅσους τὸν ἤκουσαν νὰ ὁμιλῇ πάλιν εἰς τὴν ἰδίαν αἴθουσαν διὰ τὴν Κρήτην.

Η ΔΗΜΟΤΙΚΗ ΜΟΥΣΙΚΗ

Σήμερον τὴν 11ην π. μ., ἡ Δημοτικὴ Μουσικὴ ὑπὸ τὴν διεύθυνσιν τοῦ ἀρχιμουσικοῦ κ. Θεοφ. Κάββουρα, θὰ ἐκτελέσῃ (καιροῦ ἐπιτρέποντος) εἰς τὴν πλατεῖαν Γεωργίου Α' τὸ κάτωθι πρόγραμμα:

1) Λησταί: Εἰσαγωγὴ Σουππὲ (1η ἐκτέλεσις), 2) Μοδέρνα καμαριέρα: ὀπερέττα Ν. Χατζηαποστόλου, 3) Λουτσία : ὄπερα Ντονιζέττι, 4) Ἀνάμικτα.

ΠΡΟΣΚΛΗΣΙΣ

—Συλλόγου Συνταξιούχων Ι.Κ. Α. Πατρῶν «Ἡ Ἀνάστασις»

Καλοῦνται ἅπαντες οἱ συνταξιοῦχοι καὶ αἱ συνταξιοῦχοι Ι. Κ. Α., ἐγγεγραμμένοι, ὅπως προσέλθουν σήμερον Κυριακὴν 29ην τρέχ. εἰς τὴν αἴθουσαν τοῦ Ἐργατικοῦ Κέντρου καὶ ἀπὸ ὥρας 9ης π. μ. ἕως 6ης μ. μ., προκειμένου νὰ ψηφίσουν καὶ ἐκλέξουν τὴν Διοίκησιν τοῦ Συλλόγου.

Νὰ φέρουν μαζί των καὶ τὸ βιβλιάριον συντάξεως.

(Ἐκ τῆς Ἐφορευτικῆς Ἐπιτροπῆς)

Η ΣΗΜΕΡΙΝΗ ΕΟΡΤΗ ΕΙΣ ΠΑΤΡΑΣ ΔΙΑ ΤΟΝ ΑΙΣΘΗΤΙΚΟΝ ΠΕΡ. ΓΙΑΝΝΟΠΟΥΛΟΝ

Εἰς τὴν Διακίδειον τὴν πρωΐαν σήμερον καὶ ὥραν 11 θὰ ὁμιλήσουν οἱ ἐξ Ἀθηνῶν κ. κ. Φαλτάϊτς καὶ Λαζογιώργος διὰ τὸ ἔργον τοῦ περιφήμου Πατρινοῦ αἰσθητικοῦ Περ. Γιαννοπούλου. Ἡ κ. Ἠλέκτρα Μικρούτσικου θὰ ἀπαγγείλῃ ποιήματα Παλαμᾶ, Σικελιανοῦ καὶ Μυρτιώτισσας.

Εἴσοδος ἐλευθέρα.

Τὴν ἑορτὴν, ἡ ὁποία γίνεται ἐν τῷ πλαισίῳ τῶν ἐκδηλώσεων «Ἔτους Γιαννοπούλου», θὰ προλογίσῃ ὁ κ. Κ. Τριανταφύλλου.

Η κ. ΜΑΡΙΑ ΓΕΜΟΥ

Ἀφίχθη χθὲς ἐνταῦθα ἡ Ἑλληνοαμερικανὶς κ. Μαρία Γέμου, γνωστοτάτη εἰς τοὺς πνευματικοὺς κύκλους τῶν Ἀθηνῶν διὰ τὴν πολύτιμον βοήθειάν της πρὸς τοὺς λογοτέχνας καὶ ἰδίως τοὺς νέους διὰ τὴν παρουσίασιν ἀξιολόγων ἐργασιῶν. Σήμερα τὸ πρωΐ, ἡ κ. Γέμου θὰ παρακολουθήσῃ τὴν ἐκδήλωσιν διὰ τὸν Περικλῆν Γιαννόπουλον, ἡ ὁποία θὰ πραγματοποιηθῇ εἰς τὴν Διακίδειον Σχολήν. Δέον νὰ σημειωθῇ, ὅτι ἡ κ. Γέμου ἐβοήθησε νὰ ἐκδοθοῦν τὰ ἅπαντα τοῦ Περικλῆ Γιαννοπούλου μὲ τὴν ἐπιμέλειαν τοῦ κ. Δημήτρη Λαζογιώργου (Ἑλληνικοῦ).

ΑΝΑΤΡΟΠΗ ΜΟΤΟΠΟΔΗΛΑΤΟΥ

Μοτοποδήλατον, ὁδηγούμενον ὑπὸ τοῦ Νικ. Γ. Σωτηροπούλου, 19 ἐτῶν, κατοίκου Θέας Πατρῶν, ἀνετράπη προχθὲς παρὰ τὸ 26ον χιλιόμετρον τῆς ὁδοῦ Καλαβρύτων—Πατρῶν μὲ ἀποτέλεσμα νὰ τραυματισθῇ σοβαρῶς ὁ ὁδηγός του, ὅστις μετεφέρθη καὶ νοσηλεύεται εἰς τὸ νοσοκομεῖον Καλαβρύτων.

ΣΩΜΑΤΕΙΟΝ ΕΡΓΑΤΟΤΕΧΝΙΤΩΝ ΕΛΑΣΤΙΚΟΥ ΠΑΤΡΩΝ «Η ΠΡΟΟΔΟΣ»

Πρὸς τὸν Σύλλογον Χαρτεργατῶν Πατρῶν

Ἐνταῦθα

Συνάδελφοι,

Συνελθοῦσα ἡ Γεν. Συνέλευσις τῆς ἡμετέρας ὀργανώσεως τὴν 27)3)64, μεταξὺ τῶν ἄλλων θεμάτων, ἀπεφάσισε τὴν ἀποστολὴν τοῦ παρόντος ἐγγράφου, ἐκφράζοντος πρὸς ὑμᾶς θερμὰ συγχαρητήρια διὰ δικαίους ἀγῶνάς σας, τασσόμενοι παρὰ τὸ πλευρόν σας.

Ἐντολῇ Γενικῆς Συνελεύσεως

Ὁ Πρόεδρος
ΑΝΔΡΕΑΣ ΚΟΡΔΟΣ

Ὁ Γεν. Γραμματεὺς
ΣΠΥΡΙΔΩΝ ΚΑΤΡΙΒΕΣΗΣ

ΔΙΑΚΗΡΥΞΙΣ

Ἡ Α.Ε.Π.Υ.Σ. προκηρύσσει τὴν 6ην Μαΐου 1964, ἡμέραν ΤΕΤΑΡΤΗΝ καὶ ὥραν 11—12 Δημόσιον Μειοδοτικὸν Διαγωνισμὸν δι' ἐνσφραγίστων προσφορῶν διὰ τὴν προμήθειαν:

1.400 δεσμίδων χάρτου Δημοσιογραφικοῦ. Α. Δ. 27

Ἐνεργηθησόμενον ἐν Ἀθήναις καὶ εἰς τὰ Γραφεῖα τῆς Ἐπιτροπῆς, Ἀκαδημίας 3, ἔνθα οἱ ἐνδιαφερόμενοι δύνανται νὰ λαμβάνωσι γνῶσιν τῶν ὅρων καθ' ἑκάστην καὶ ἀπὸ ὥραν 10—11.

Ὁ Πρόεδρος τῆς Α.Ε.Π.Υ.Σ.

ΔΙΑΚΗΡΥΞΙΣ

Τὸ Κ.Ε.Ν Μεσολογγίου προκηρύσσει Δημόσιον Μειοδοτικὸν Διαγωνισμὸν δι' ἐνσφραγίστων προσφορῶν διὰ τὴν ἀνάδειξιν ἐργολάβου πλύσεως Λινοστολῆς τῶν ὁπλιτῶν τοῦ 12μήνου διαρκείας ἤτοι ἀπὸ 1-6-1964 μέχρι 31-5-1965.

Ὁ Διαγωνισμὸς ἐνεργηθήσεται τὴν 18ην Μαΐου ἡμέραν Κυριακὴν καὶ ὥραν 10.00—12.00 εἰς τὰ Γραφεῖα τοῦ ὡς ἄνω Κέντρου (Μεσολόγγιον).

Ἡ κατακύρωσις τοῦ Διαγωνισμοῦ ἔσεται ὑπὸ τὴν ἔγκρισιν τῆς ΑΣΔΕΝ. Διὰ περισσοτέρας λεπτομερείας καὶ πληροφορίας οἱ ἐνδιαφερόμενοι δύνανται νὰ λαμβάνουν γνῶσιν εἰς τὰ Γραφεῖα Κέντρου, (Διαχ)σις Ὑλικοῦ) καθ' ἑκάστην ἐργάσιμον ἡμέραν καὶ ἀπὸ 10.00—12.00 ὥρας.

ΠΑΠΑΝΑΣΤΑΣΙΟΥ ΑΝΑΣΤ.
Συνταγματάρχης Πεζικοῦ

ΕΝΟΙΚΙΑΖΕΤΑΙ τὸ ἰσόγειον οἰκίας ἐκ τεσσάρων δωματίων, εἰς θέσιν Κρητικά, ὡς καὶ ἕτερον δωμάτιον μετὰ κουζίνας. Πληροφορίαι Πατρέως 23, τηλ. 27-54.

8 ΕΚΑΤΟΜ. ΔΙΑ ΤΗΝ ΦΩΤΕΙΝΗΝ ΣΗΜΑΤΟΔΟΤΗΣΙΝ ΤΩΝ ΙΣΟΠΕΔΩΝ ΔΙΑΒΑΣΕΩΝ ΤΩΝ ΣΙΔΗΡΟΔΡΟΜΩΝ

ΔΙΑ Ν' ΑΠΟΦΕΥΓΩΝΤΑΙ ΤΑ ΔΥΣΤΥΧΗΜΑΤΑ

ΑΘΗΝΑΙ, 28.— Ὁ ὑπουργὸς Συγκοινωνιῶν κ. Ἀλλαμανῆς ἀνεκοίνωσεν ὅτι ἐνεγράφη εἰς τὸν προϋπολογισμὸν ἐπενδύσεων τῶν ΣΕΚ κονδύλιον 8.000.000 δραχ. διὰ τὸ 1964, τὸ ὁποῖον θὰ διατεθῇ διὰ τὴν φωτεινὴν σηματοδότησιν τῶν ἰσοπέδων σιδηροδρομικῶν διαβάσεων πρὸς πρόληψιν τῶν δυστυχημάτων.

Ἐξ ἄλλου, ὑπὸ τοῦ ὑπουργείου Συγκοινωνιῶν ἀνεκοινώθη ὅτι ἐπερατώθη ἡ ἐκδίκασις τῶν ὑποβληθεισῶν ἐνστάσεων, κατὰ τοῦ κύρους τῶν καταρτισθέντων πινάκων δικαιούχων, διὰ τὴν ἀπόκτησιν ἀδειῶν ἐπιβατικοῦ δημοσίας χρήσεως, εἰς τὴν περιοχὴν πρωτευούσης.

ΚΑΤΑΘΕΣΕΙΣ ΕΙΣ ΜΝΗΜΗΝ ΥΠΕΡ ΔΙΑΦΟΡΩΝ

Εἰς μνήμην Μαρίκας Βασ. Μαραγκοπούλου, τὸ ὑπαλληλικὸν προσωπικὸν τῶν ἐπιχειρήσεων τῆς Α.Ε. «Β. Μαραγκόπουλος», ἐν Πάτραις καὶ ἐν Ἀθήναις, κατέθεσε δρχ. 10.000 ὡς ἑξῆς: Ὑπὲρ τοῦ Πτωχοκομείου Πατρῶν δρχ. 2.000, ὑπὲρ τῆς Ἑταιρείας Ἀντιλήψεως Τυφλῶν Πελοποννήσου δρχ. 2.000, ὑπὲρ τῆς Χριστιανικῆς Στέγης δρχ. 2.000, ὑπὲρ τοῦ Ὀρφανοτροφείου Ἐπαγγελματικοῦ Προσανατολισμοῦ δρχ. 2.000 καὶ ὑπὲρ τοῦ Μορφωτικοῦ Συλλόγου δρχ. 2.000.

Ὑπὲρ τῆς ἀνεγέρσεως τοῦ ἱεροῦ ναοῦ τῶν Ἁγίων Ἀποστόλων, Ἄνω Ἀλισσοῦ, κατέθεσαν εἰς τὴν ἐρανικὴν ἐπιτροπήν, εἰς μνήμην τῶν προγόνων των, ὁ κ. Περικλῆς Καλαπόδης δρχ. 500, ἀνώνυμος δρχ. 150 καὶ ὁ κ. Ἀνδρέας Κολοκυθᾶς δρχ. 1.000.

Ὑπὲρ τοῦ Ἀσύλου Ἀνιάτων ἡ οἰκογ. Δημ. Σωτ. Βαλερίου κατέθεσε δρχ. 500 ἀντὶ μνημοσύνου τοῦ πατρός των Σωτ. Βαλερίου.

Αἱ οἰκογένειαι Ἀγγέλου καὶ Ἰωάννου Μπουκουβάλα κατέθεσαν εἰς τὸν Α' Κύκλον Ἑλληνικοῦ Φωτός, δρχ. 500, εἰς μνήμην Μαρίας Βασ. Μαραγκοπούλου.

Ἡ οἰκογένεια Χαραλ. Π. Κρητικοῦ κατέθεσεν εἰς μνήμην Μαρίκας Βασ. Μαραγκοπούλου δρχ. 300, Τηλεμάχου Κ. Οἰκονομοπούλου δρχ. 300 καὶ ὑπὲρ τῆς Ἑταιρείας Ἀντιλήψεως Τυφλῶν.

Ὁ κ. Ἰωάν. Πιτουρόπουλος κατέθεσεν εἰς μνήμην Τηλ. Οἰκονομοπούλου δρχ. 200, ὑπὲρ τοῦ Ἀσύλου Ἀνιάτων.

Εἰς μνήμην Μαρίκας Β. Μαραγκοπούλου ὁ κ. Δημ. Θανόπουλος κατέθεσε δρχ. 300, ὑπὲρ τοῦ Ἀσύλου Ἀνιάτων.

Ἡ οἰκογένεια Δημ. Βαλερίου κατέθεσεν ἀντὶ μνημοσύνου Σωτηρίου Βαλερίου δρχ. 300, ὑπὲρ τοῦ Ἑλληνικοῦ Ἐρυθροῦ Σταυροῦ.

Ἡ κ. Ἀλεξάνδρα Ἀγγελοπούλου κατέθεσε (δι' ἡμῶν) δρχ.