# Αθλητική Ζωή

## Η ΠΑΝΑΧΑΪΚΗ ΗΤΤΗΘΗ ΥΠΟ ΤΟΥ ΡΟΔΙΑΚΟΥ ΜΕ 2-1

## ΟΙ ΑΓΩΝΕΣ ΤΗΣ ΚΥΡΙΑΚΗΣ

Ἡ Παναχαϊκὴ ἡττήθη χθὲς τὸ ἀπόγευμα εἰς τὴν Ρόδον ὑπὸ τοῦ ἐκεῖ Ροδιακοῦ μὲ 2—1. Κατόπιν τοῦ ἀποτελέσματος τούτου, ὁ Ροδιακὸς παραμένει ὁριστικῶς εἰς τὴν Β΄ Ἐθνικὴν Κατηγορίαν, δεδομένου ὅτι κερδίζει καὶ τοὺς τρεῖς βαθμοὺς τοῦ τελευταίου ἀγῶνος πρὸς τὴν Σπάρτην, ἡ ὁποία, ὡς γνωστόν, ἀπεσύρθη τοῦ πρωταθλήματος.

Τὸ ἡμίχρονον ἔληξεν 1—0 ὑπὲρ τοῦ Ροδιακοῦ καὶ εἰς τὴν ἐπανάληψιν ὁ ἀγὼν ὑπῆρξε τεχνικὸς καὶ ἄκρως ἐνδιαφέρων. Ἡ Παναχαϊκὴ ἔκαμε τὸ ὡραιότερον ἴσως παιγνίδι τῆς ἐφετεινῆς περιόδου κατὰ τὰ τελευταῖα 30 λεπτὰ καὶ ἐχειροκροτήθη θερμῶς ὑπὸ τῶν χιλιάδων φιλάθλων τῆς Ρόδου. Τὸ τέρμα τῆς Π.Γ.Ε. ἐπέτυχεν ὁ Ζαγκότσης.

Ἡ Πατρινὴ ὁμὰς ἡγωνίσθη μὲ τοὺς Κρητικόν, Σταματελόπουλον, Γιαννιώτην, Παπαντωνόπουλον, Φαρμάκην, Πολύζον, Μπραουδάκην, Βεργίνην, Ζαγκότσην, Λεβεντάκον καὶ Δρόσον.

### ΟΙ ΑΓΩΝΕΣ Β' ΕΘΝΙΚΗΣ ΤΗΣ ΚΥΡΙΑΚΗΣ

Ἡ Θύελλα θὰ δώσῃ τὴν Κυριακὴν τὸν τελευταῖον ἀγῶνα της διὰ τὸ πρωτάθλημα τῆς Β΄ Ἐθνικῆς Κατηγορίας, ἀντιμετωπίζουσα εἰς Πάτρας τὸν Ἀτρόμητον Περιστερίου. Ἐξ ἄλλου, ἡ Παναχαϊκὴ θὰ ἀντιμετωπίσῃ εἰς Ρόδον τὸν ἐκεῖ Διαγόραν.

Ἀναλυτικῶς, τὸ πρόγραμμα τῶν ἀγώνων τῆς Κυριακῆς ἔχει ὡς ἑξῆς:

Πάτραι: Θύελλα — Ἀτρόμητος.

Ρόδος: Διαγόρας — Παναχαϊκή.

Ρόδος: Δωριεὺς — Παναιτωλικός.

Ἀθῆναι: Ἠλυσιακὸς — Ἀβέρωφ.

Πρέβεζα: Νικόπολις — Δόξα Βύρωνος.

Τρίπολις: Παναρκαδικὸς — Φωστήρ.

### ΤΑ ΤΟΠΙΚΑ ΠΡΩΤΑΘΛΗΜΑΤΑ

Μεθαύριον Κυριακὴν θὰ συνεχισθοῦν οἱ ἀγῶνες τῶν διαφόρων τοπικῶν πρωταθλημάτων, μὲ τὸ ἀκόλουθον πρόγραμμα:

Στάδιον: Ὥρα 9.15΄ π. μ. Α. Ε. Ζαβλανίου — Πατρεύς.

Ὥρα 11 π. μ. Ἀετὸς Ρίου— Ἄρης.

Ὥρα 3.30΄ μ. μ. Ἐλπὶς — Διαγόρας.

Ὥρα 5 μ. μ. Α.Ε.Κ. — Πανιώνιος.

Γήπεδον Ὀλυμπιακοῦ: Ὥρα 9.15 π. μ. Ἀετὸς Πατρῶν — Ἐθνικός.

Ὥρα 11 π. μ. Προοδευτικὴ — Α. Ε. Αἰγίου.

Ὥρα 3.30΄ μ. μ. Β΄ Ὀλυμπιακοῦ — Β΄ Θυέλλης.

Γήπεδον Ἀγρινίου: Ὥρα 5 μ. μ. Ἀκαρνὰν — Ἀστὴρ Ναυπάκτου.

Γήπεδον Μεσολογγίου: Ὥρα 5 μ. μ. Ναυπακτιακὸς — Κρόνος.

Γήπεδον Ληξουρίου: Ὥρα 4 μ. μ. Παλληξουριακὸς — Αἴας Γαστούνης.

Γήπεδον Ζακύνθου: Ὥρα 5 μ. μ. Ἀχιλλεὺς Ζακύνθου — Ἀχαϊκή.

### Η ΒΑΘΜΟΛΟΓΙΑ ΤΗΣ Β' ΚΑΤΗΓΟΡΙΑΣ

Ἡ μέχρι σήμερον βαθμολογία τοῦ τοπικοῦ πρωταθλήματος Β΄ Κατηγορίας ἔχει ὡς ἑξῆς:

| ΟΜΑΔΕΣ | ΑΓ. | Β. |
|---|---|---|
| Πατρεὺς | 10 | 25 |
| Ἄρης | 10 | 24 |
| Α.Ε.Κ. | 10 | 23 |
| Πανιώνιος | 10 | 21 |
| Ἐθνικὸς | 9 | 19 |
| Α. Ε. Ζαβλανίου | 9 | 17 |
| Ἀετὸς Ρίου | 9 | 11 |
| Ἀετὸς Πατρῶν | 9 | 9 |

### ΕΞΑΙΡΕΤΙΚΟΥ ΕΝΔΙΑΦΕΡΟΝΤΟΣ ΠΥΓΜΑΧΙΚΟΣ ΑΓΩΝ ΕΙΣ ΤΟ Κ.Ε.Τε.Σ.

Τὴν πρωΐαν τῆς Κυριακῆς εἰς τὸ στρατόπεδον τοῦ Κ.Ε.Τε.Σ. θὰ λάβουν χώραν διάφοροι ἐορταστικαὶ ἐκδηλώσεις, ὡς καὶ ἀθλητικοὶ ἀγῶνες. Μεταξὺ αὐτῶν, τὸ πρόγραμμα προβλέπει ἐξαιρετικοῦ ἐνδιαφέροντος πυγμαχικὸν ἀγῶνα μεταξὺ δύο πρωταθλητῶν Ἑλλάδος Α΄ Κατηγορίας, τοῦ εἰς τὸ Κ.Ε.Τε.Σ. ὑπηρετοῦντος Πιτσικούλη καὶ τοῦ Θεοτοκάτου, βάρους ἀμφοτέρων 63½ κιλῶν. Ὥρα ἐνάρξεως τοῦ πυγμαχικοῦ ἀγῶνος 10.30΄ π. μ.

Δέον νὰ σημειωθῇ, ὅτι καὶ οἱ δύο ἀνωτέρω ἀθληταὶ μετέχουν τῆς Ἐθνικῆς ὁμάδος.

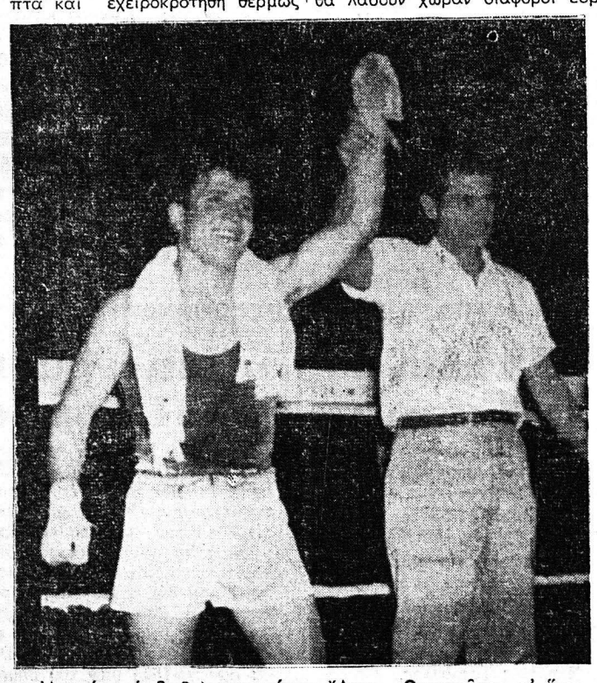

Ἀνωτέρω ὁ διεθνὴς πυγμάχος Ἄγγ. Θεοτοκᾶτος σ' ἕναν ἀπὸ τοὺς γικηφόρους ἀγῶνας του.

### Ο ΑΘΛΗΤΗΣ ΞΑΝΘΑΚΗΣ ΕΙΣ ΔΙΕΘΝΕΙΣ ΑΓΩΝΑΣ

Αὔριον καὶ τὴν Κυριακὴν εἰς τὸ Καυταντζόγλειον στάδιον τῆς Θεσσαλονίκης ἡ Ἐθνικὴ ὁμὰς στίβου τῆς Ἑλλάδος ἀντιμετωπίζει τὴν ἀντίστοιχον τῆς Αἰγύπτου. Ὁ ἀθλητὴς τῆς Ὀλυμπιάδος Ξανθάκης Ἀνδρέας τίθεται ἀντιμέτωπος τῶν Αἰγυπτίων Χάϊντερ καὶ Κάλιφα εἰς τοὺς δρόμους τῶν 1.500 μ. καὶ 3.000 μ. Καὶ εἰς τὰς δύο ἀνωτέρω κούρσας προβλέπεται νὰ συναφθῇ σκληρὸς συναγωνισμὸς μεταξὺ τοῦ πρωταθλητοῦ μας καὶ τῶν ἀντιπάλων του, δεδομένου ὅτι τόσον οἱ Ἕλληνες ἀθληταί, ὅσον καὶ οἱ Αἰγύπτιοι ἔχουν κάμει προσφάτως ἴδια ρεκόρ.

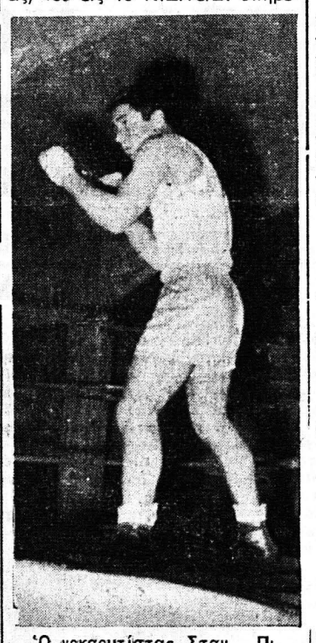

Ὁ νοκαουτίστας Σταμ. Πιτσικούλης, ὅστις ὑπηρετεῖ εἰς τὸ ΚΕΤεΣ θ' ἀντιμετωπίσῃ τὴν Κυριακὴν τὸν διεθνῆ Θεοτοκᾶτον

ΕΡΓΑΣΤΗΡΙΟΝ ΕΛΕΥΘΕΡΩΝ ΣΠΟΥΔΩΝ
ΗΡΑΣ ΧΗΝΟΦΩΤΗ
ΓΟΥΝΑΡΗ 59Α ΠΑΤΡΑΙ
ΚΟΜΜΩΤΙΚΗ ΤΕΧΝΗ - ΜΑΚΙΓΙΑΖ ΘΕΑΤΡΟΥ - ΚΙΝΗΜΑΤΟΓΡΑΦΟΥ ΑΙΣΘΗΤΙΚΗ

Ο ΙΑΤΡΟΣ κ. ΓΕΩΡΓ. Α. ΜΑΡΚΟΥ
Χειρουργὸς ΩΤΟ — ΡΙΝΟ — ΛΑΡΥΓΓΟΛΟΓΟΣ, ἐπανελθὼν ἐκ τοῦ ἐπιστημονικοῦ ταξιδίου του ἐξ ΗΝΩΜΕΝΩΝ ΠΟΛΙΤΕΙΩΝ τῆς ΑΜΕΡΙΚΗΣ, δέχεται εἰς τὴν ΝΕΑΝ ΚΛΙΝΙΚΗΝ του, ὁδὸς ΜΑΙΖΩΝΟΣ — ΠΑΤΡΕΩΣ τηλ. 45—33.

ΘΕΡΜΟΣΙΦΩΝΕΣ Sicame ΠΡΑΠΟΠΟΥΛΟΥ
μὲ τὰ περισσότερα πλεονεκτήματα

# Πατρινὰ ἡμερονύκτια

## ΣΤΑ ΠΕΤΑΧΤΑ

Ἡ μεταβλητότης τοῦ καιροῦ ἔχει ἐπιφέρει ἀναστάτωση στὸ ὡραῖο φῦλο.

—Καὶ τοῦτο, γιατί δὲν μποροῦν οἱ γυναῖκες νὰ προσαρμοσθοῦν «ἐνδυματολογικῶς».

—Οἱ ἰδιοτροπίες τοῦ Μαγιάτικου οὐρανοῦ ξεπερνοῦν τὶς δικές τους κι' ἔτσι δημιουργεῖται ἀναταραχή, ποὺ τὴν πληρώνουν, συνήθως, οἱ σύζυγοι.

=Εὐεργετικὴ ἡ βροχούλα ποὺ ἔπεσε προχθὲς τὸ βράδυ, ἀλλὰ ὄχι καὶ ἱκανοποιητική.

—Ἡ γῆ διψᾶει πολὺ γιὰ νερό, τώρα δὲ εἶναι ἡ πιὸ κρίσιμη ἐποχή.

—Ἂν τὸ νερὸ πέσῃ ἀργότερα, τότε θὰ ἐπιφέρῃ ζημίες στὴν ἐλαιοπαραγωγή, στὰ σιτηρὰ καὶ γενικὰ στὶς καλλιέργειες.

—Σὲ πολλὲς περιοχὲς ἔχει νὰ βρέξῃ ἀπὸ τοῦ Φεβρουαρίου.

=Πολλὰ πανηγύρια σήμερα.

—Τὰ «μουσικὰ συγκροτήματα» λαϊκῶν ὀργάνων ἀνεχώρησαν ἀπὸ χθὲς τὸ βράδυ, γιὰ νὰ εἶναι ἕτοιμα σήμερα νὰ διασκεδάσουν τοὺς πανηγυριῶτες. Πρέπει νὰ σημειωθῇ, ὅτι τὰ «μουσικὰ συγκροτήματα» ἔχουν ἐξοπλισθῆ μὲ μικρόφωνα, μεγάφωνα, προβολεῖς, μπαταρίες κλπ, γιὰ νὰ φωτίζεται καὶ ἠλεκτροδοτῆται (ὅπου δὲν ὑπάρχει) τὸ παλκοσένικο.

—Καιροῦ ἐπιτρέποντος, πολλοὺς Πατρινοὺς θὰ συγκεντρώσουν τὸ Ρίον, ἡ Περιβόλα, τὰ Σαγέϊκα, τὰ Τσαπλανέϊκα Πέτα κλπ.

=Τὴν Κυριακὴ θὰ πραγματοποιηθῇ καὶ στὴν πόλι μας ἡ ἑορτὴ τῆς «Ἡμέρας τῆς Μητέρας». Τὸ πρόγραμμα ἐπιμελεῖται ὁ Μορφωτικὸς Σύλλογος Κυριῶν καὶ ἄλλαι γυναικεῖαι ὀργανώσεις. Θὰ περιλαμβάνῃ ὁμιλίες, ἀπαγγελίες καὶ χορωδιακὰ τραγούδια. Σχετικὸ θέμα θὰ δοθῇ καὶ στοὺς μαθητὲς τῶν σχολείων, ὅταν ἐπιστρέψουν στὰ θρανία, μετὰ τὶς διακοπὲς τοῦ Πάσχα.

=Ἡ διαρροὴ ἐργατῶν - ἀγροτῶν πρὸς τὰ ἀστικὰ κέντρα καὶ τὴν Γερμανία ἐδημιούργησε ἔλλειψιν ἐργατικῶν χειρῶν στὴν ὕπαιθρο.

—Τὶς ἡμέρες αὐτές, ποὺ ἀρχίζει ἡ ἐαρινὴ καλλιέργεια καὶ ὁ ψεκασμὸς τῶν ἐλαιοδένδρων, τὸ πρόβλημα καθίσταται ὀξύ.

—Τὰ ἡμερομίσθια μεγάλα καὶ ἀσύμφορα γιὰ τὴν καλλιέργεια εἰδῶν, τὰ ὁποῖα ἀποδίδουν μικρὰ κέρδη.

—Πέρυσι, σὲ πολλὲς περιοχὲς τῆς χώρας ἔμειναν οἱ καρποὶ στὰ δένδρα, γιατί δὲν ὑπῆρχαν ἐργάτες νὰ τοὺς συλλέξουν!

—Τὸ φαινόμενο εἶναι πολὺ ἀνησυχητικὸ καὶ πρέπει νὰ ἀντιμετωπισθῇ μὲ σχετικὴ διαφώτισι τῶν ἀγροτῶν καὶ ὀργάνωσιν τοῦ ὅλου ἀγροτικοῦ ζητήματος ἐπὶ τῇ βάσει τῶν σημερινῶν δεδομένων.

## ΦΑΡΜΑΚΕΙΑ

—ΔΙΑΝΥΚΤΕΡΕΥΟΝΤΑ

Κοντογιάννης Ἰωάν. Γούναρη 19, Μανδραγοῦ - Τσιμπούκη Χ. Ἀλεξ. Ὑψηλάντου 156.

—ΣΥΝΤΑΓΑΙ Ι.Κ.Α.

Βαγενᾶ κληρονόμοι Μαιζῶνος 119, Δαδιώτη κληρονόμοι Ἁγ. Νικολάου 11, Εὐαγγελόπουλοι κληρονόμοι Γερμανοῦ 35, Ζουρόπουλος Κωνστ. Μαιζῶνος 100, Κομνηνὸς Γεώργ. Στ. Βουλγάρεως 35, Καλλιβωκᾶς Κωνστ. Κολοκοτρώνη 46, Κοντογιάννης Ἰωάννης Γούναρη 19, Κανελλόπουλοι κληρονόμοι Γούναρη 55, Ρηγοπούλου Ἑλένη Ἁγ. Ἀνδρέου 114, Τριανταφυλλόπουλος Χρ. Γερμανοῦ 117, Τζουραμάνης Εὐθύμιος Γεροκωστοπούλου 26.

ΚΑΡΤ-ΠΟΣΤΑΛ
ΧΑΡΤΟΠΩΛΕΙΟΝ
ΤΥΠΟΓΡΑΦΕΙΟΝ
ΕΝΤΥΠΑ
ΠΑΣΗΣ ΦΥΣΕΩΣ
ΤΙΜΑΙ ΛΟΓΙΚΑΙ
"ΤΟΥΛΑΣ - ΜΑΥΡΑΚΟΣ,,
ΕΡΜΟΥ 45

Θερμοσίφωνες ΙΖΟΛΑ Στὴν "Ἑστία" Ἑρμοῦ 22

ΠΡΟΤΙΜΑΤΕ
ΤΑ ΧΑΡΤΟΠΩΛΕΙΑ
ΧΑΡ. ΚΑΙ ΙΩ. ΚΑΓΙΑΦΑ
ΠΑΤΡΑΙ Ἑρμοῦ 14 ΑΘΗΝΑΙ Αἰόλου 68
Διὰ γραφικὴν ὕλην καὶ ἔντυπα πάσης φύσεως
Πρὸς τὸ συμφέρον σας

ΨΥΓΕΙΑ ΙΖΟΛΑ Στὴν "Ἑστία" Ἑρμοῦ 22

## ΠΕΛΟΠΟΝΝΗΣΙΑΚΑ

# ΕΔΩ ΚΙ' ΕΚΕΙ

Η ΝΑΥΤΙΛΙΑ μας ὅσο πάει καὶ αὐξάνει. Χίλια πεντακόσια καράβια μ' Ἑλληνικὴ σημαία κι' ἄλλα τόσα μὲ Ἑλληνικὴ ψυχή, διασχίζουν τὶς θάλασσες τοῦ κόσμου. Καὶ καταπῶς πάει, πολὺ σύντομα τὰ Ἑλληνικὰ καράβια θὰ φθάσουν καὶ θὰ ξεπεράσουν τὶς 5.000!...

Κι' ὅμως, ἡ Πάτρα, τὸ τρίτο λιμάνι τῆς χώρας, δὲ συμμετέχει σ' αὐτὴ τὴν τεράστια ἀνάπτυξη τῆς ναυτιλίας. Ἐνῶ θὰ μποροῦσε νὰ γίνῃ τὸ μεγαλύτερο κέντρο ἐκπαιδεύσεως ναυτικῶν: Πλοιάρχων, μηχανικῶν, ἀσυρματιστῶν, βοηθητικοῦ προσωπικοῦ. Κανένας πολιτικός, κανένας ὑπουργὸς ἢ πάρα πάνω δὲν σκέφθηκε νὰ κάνῃ τὴν Πάτρα ναυτικὸ κέντρο. Καὶ ἡ ζημιὰ εἶναι τεραστία.

Ἔχουμε φθάσει σὲ σημεῖο ἀξιοθρήνητο. Μοιάζουμε σὰν τοὺς φτωχοσυγγενεῖς, ποὺ ὅλο ζητᾶνε τὴν βοήθεια φιλάργυρου θείου... Καὶ ἔχουμε πολλαπλῶς γελοιοποιηθῆ.

Ποῦ ξανακούστηκε, ὅμως, νὰ μὴ ὑπάρχῃ ναυτικὸ γυμνάσιο στὴν Πάτρα; Εἶναι μερικὰ πράγματα, ποὺ δὲν συγχωροῦνται. Φυσικά, καὶ ποὺ μένουν πάντα ἐπίκαιρα, ἀρκεῖ κάποιος νὰ ἐνδιαφερθῆ σοβαρά, ὑπεύθυνα καὶ γενικά, χωρὶς μικροπολιτικὴ καὶ μικροψυχία.

Θὰ βρεθῆ, ὅμως; Πολὺ ἀμφιβάλλω.

☆

ΑΠΟ ΤΙΣ ειδήσεις:

ΡΟΔΟΣ.— Ὁ Στυλιανὸς Σακελλάρης, ἐτῶν 36, ἐπιβαίνων μοτοποδηλάτου, ἐνὼ ἔβαινεν ἐπὶ τῆς ὁδοῦ Ρόδου - Λίνδου, ἐπέπεσεν ἐπὶ ὄνου, ἐπὶ τοῦ ὁποίου εὑρίσκετο ἡ Τζαμπίκα Φέγγου, ἐτῶν 40, μὲ ἀποτέλεσμα νὰ ἀφηνιάσῃ ὁ ὄνος, νὰ ἐπιτεθῆ κατ' αὐτοῦ καὶ νὰ τὸν τραυματίσῃ...»!!

Καιρὸς ἦταν. Ὅτι δὲν κάνουν οἱ ἄνθρωποι, ἀνέλαβαν νὰ τὸ πράξουν τὰ γαϊδούρια, γιατί κι' αὐτῶν πιὰ ἡ ὑπομονὴ ἐξηντλήθη.

Δὲν εἶναι κατάσταση πιὰ μ' αὐτοὺς τοὺς μηχανοκίνητους διαβόλους, ποὺ λέγονται μοτοσακό. Ἔχουν καταστῆ πληγὴ ἀφόρητη. Τὸ παράδειγμα τοῦ ὄνου τῆς Ρόδου πρέπει νὰ μᾶς συνετίσῃ ὅλους. Σὲ κάθε σύγκρουση ν' ἀφηνιάζουμε καὶ νὰ ἀρχίζουμε τοὺς μοτοποδηλατιστὲς στὶς κλωτσιές, δαγκιές, γροθιές, κουτουλιὲς καὶ ματσουκιές. Ἔτσι ὑπάρχει ἀμυδρὰ ἐλπὶς νὰ συνετισθοῦν. Ἀλλοιῶς, θὰ μᾶς κουτσάνουν ὅλους, ἂν δὲν μᾶς στείλουν μιὰ ὥρα ἀρχήτερα στὸν Κάτω Κόσμο.

☆

ΔΕΝ ΞΕΡΩ ἂν πρέπει νὰ γίνῃ κάποτε καὶ μάθημα ἡ καλὴ συμπεριφορὰ ἢ νὰ θεσπισθοῦν νόμοι ἀπαγορευτικοὶ ὡρισμένων πράξεων. Πάντως, ἐνῶ καθημερινὰ διαβάζουμε καὶ νέες ἀνακαλύψεις καὶ γίνονται καὶ νέες τεχνικὲς ἐξελίξεις — ποὺ πολλὲς ἔχουν ἀσύλληπτη προσαρμογὴ σὲ ἐξωγήϊνες ἀναζητήσεις — ὁ ἄνθρωπος μένει ὁ ἴδιος ἴσως καὶ χειρότερος ἀπὸ ὅ,τι ἦταν πρὶν 50 ἢ 100 χρόνια, γιὰ νὰ μὴ γυρίσουμε τὸν προβολέα πιὸ πίσω, φοβούμενοι τὴ σύγκριση.

Προχθὲς τὸ βράδυ, κάποιος «κύριος», πολιτισμένος «ἄνθρωπος», ἄκουγε ραδιόφωνο στὸ δωμάτιό του. (Ἴσως νὰ ἔχῃ καὶ ἠλεκτρικὸ ψυγεῖο, πίκ - ἄπ, μαγνητόφωνο καὶ τρανζίστορ). Καὶ σὲ μιὰ στιγμή, ἄνοιξε τὸ παραθύρι, ἔβγαλε ἔξω τὸ μοῦτρο του καὶ ἔφτυσε στὸ δρόμο κατὰ τέτοιο τρόπο, ποὺ δὲν περιγράφεται...

Τὸ νὰ φτυῆς, ὅταν περπατᾶς, κακὸ καὶ ὀλέθριο. Μὰ ν' ἀνοίγῃς τὸ παραθύρι τοῦ σπιτιοῦ σου καὶ νὰ ἐξακοντίζῃς ἀπὸ κεῖ σάλια καὶ πτύελα, αὐτὸ ξεπερνάει κάθε γαϊδουριὰ καὶ παληανθρωπιά.

Ἐπαναλαμβάνω, ὅτι ὁ κύριος αὐτὸς κατέχει ὑψηλὴ θέση, εἶναι κάτοχος διωρόφου οἰκίας, ἔχει ραδιόφωνο καὶ μαγειρεύει σὲ ἠλεκτρικὴ κουζίνα... Μόνο ἄνθρωπος δὲν εἶναι.

Ο ΠΕΛΟΠΟΝΝΗΣΙΟΣ

## ΧΘΕΣ - ΣΗΜΕΡΑ - ΑΥΡΙΟ

### ΚΑΛΛΙΤΕΧΝΙΚΗ ΗΧΩ

Σήμερα τὸ βράδυ θὰ πραγματοποιηθῆ στὴ Διακίδειο Σχολὴ ὁμιλία τοῦ Ἑλληνοαμερικανοῦ καθηγητοῦ τοῦ Πολυτεχνείου Ἀθηνῶν κ. Δημητρίου Τσέλου καὶ μὲ θέμα: «Ἡ πόλις τῆς Νέας Ὑόρκης». Θὰ προβληθοῦν καὶ φωτεινὲς εἰκόνες.

Εἴσοδος γιὰ τὸ κοινὸ ἐλευθέρα. Τὴν διάλεξι ὀργανώνει τὸ ἐνταῦθα γραφεῖο τῆς Ἀμερικανικῆς Ὑπηρεσίας Πληροφοριῶν.

●—Ἐγνώσθη, ὅτι ἀπόγονος παλαιᾶς βυζαντινῆς οἰκογενείας τῶν Πατρῶν, ὁ ὁποῖος ἐπιθυμεῖ τὴν ἀνωνυμίαν, ἐκάλεσε τὸν ἐπιμελητὴ τὴν ἔκδοσιν τῶν ἔργων τοῦ Περικλῆ Γιαννοπούλου, λογοτέχνη κ. Δημ. Λαζογιώργου - Ἑλληνικὸν καὶ τοῦ παρέδωσε πρὸς δημοσίευσιν χειρόγραφα ἀγνώστων μελετῶν τοῦ Γιαννοπούλου, καθὼς καὶ ἀνεκδότους φωτογραφίες του.

Πάντα τὰ ἀνωτέρω — ἀνευρεθέντα ὅλως τυχαίως εἰς τὸ οἰκογενειακὸν ἀρχεῖον τοῦ διαθέτου — ἔρχονται διὰ πρώτην φορὰν εἰς τὸ φῶς, μεταξὺ των δὲ ὑπάρχουν ἄθροιον τοῦ Γιαννοπούλου περὶ τῶν ἰδεῶν, τὰς ὁποίας ἤθελε νὰ μεταδώσῃ εἰς τοὺς Ἕλληνας, φιλοσοφικαὶ του σκέψεις γιὰ τὸ ἰδανικὸ καὶ ἄλλαι γιὰ τὴν ἀνθρώπινη πραγματικότητα, μικρὰ μελέτη γιὰ τὴν ζωὴν τῆς γυναῖκας κλπ. Ἐκ παραλλήλου, σημειοῦται, ὅτι ὁ πνευματικὸς κόσμος τῆς χώρας ὑπεδέχθη μὲ ἐνοιῶκα σχόλια τὴν ἀναγγελία γιὰ τὴν καθιέρωσι τῶν «Βραβείων Περικλῆ Γιαννοπούλου», τὰ ὁποῖα ὡς γνωστόν, θὰ ἀπονέμωνται κάθε χρόνο εἰς ἔργα ἐμφορούμενα ἀπὸ ἑλληνικὴν συνείδησιν καὶ θὰ καλύπτουν ὅλες τὶς ἐκδηλώσεις τῆς πνευματικῆς καὶ καλλιτεχνικῆς μας ζωῆς, ἀπὸ τὴν Λογοτεχνία καὶ τὸ Θέατρον ἕως τὴν γλυπτικὴν καὶ τὴν ἀρχιτεκτονικήν.

●—Τὸ καλοκαῖρι ἐκτὸς τῶν ἄλλων θεατρικῶν συγκροτημάτων θὰ ἐμφανισθῆ καὶ ἡ «Νέα Σκηνὴ» τοῦ Κωστῆ Λειβαδέα, ποὺ θὰ παρουσιάσῃ τὸ «Ρωμαῖο καὶ τὴν Ἰουλιέττα» τοῦ Σαίξπηρ.

●—Ἀναμένονται ἐντὸς τοῦ μηνὸς οἱ Ἀμερικανίδες τραγουδίστριες Φράνσις Ἄλεν καὶ κοντράλτο «Μπέβερλυ Γκίλε». Θὰ ἐρμηνεύσουν ποικίλο πρόγραμμα συνοδεία κιθάρας.

Γιάν. Κ—ς

# ΣΥΓΚΟΙΝΩΝΙΑΙ

ΑΤΜΟΠΛΟΙΑ ΚΑΒΟΥΝΙΔΟΥ Α. Ε.
ΓΡΑΜΜΗ ΕΞΩΤΕΡΙΚΟΥ
Δ/Π «ΠΟΛΙΚΟΣ»
ΤΑΧΥΤΗΤΟΣ 17 ΜΙΛΙΩΝ
Κάθε ΠΑΡΑΣΚΕΥΗν 9ην ἑσπερινὴν διὰ ΣΑΜΗΝ, ΙΘΑΚΗΝ, ΚΕΡΚΥΡΑΝ, ΒΡΙΝΔΗΣΙΟΝ. Εὐκολίαι FERRY BOAT
Κάθε ΚΥΡΙΑΚΗν 11ην ἑσπερινὴν διὰ ΠΕΙΡΑΙΑ, ΗΡΑΚΛΕΙΟΝ, ΡΕΘΥΜΝΟΝ, ΧΑΝΙΑ.
Πρακτορεῖον Ι. ΑΘΑΝΑΣΟΠΟΥΛΟΥ
Ἑρμοῦ — Ὄθωνος - Ἀμαλίας 47β΄ — Τηλ. 32-35

ΔΙΑ ΣΑΜΗΝ — ΙΘΑΚΗΝ
ΜΕ ΤΟ ΥΠΕΡΠΟΛΥΤΕΛΕΣ ΠΛΟΙΟΝ
FERRY BOAT
«ΑΓΙΟΣ ΓΕΡΑΣΙΜΟΣ»
Διὰ ΣΑΜΗΝ καθημερινῶς 2 μ.μ.
Διὰ ΣΑΜΗΝ, ΙΘΑΚΗΝ Τρίτην, Πέμπτην, Σάββατον
Ἐκ ΣΑΜΗΣ καθημερινῶς 9 π.μ.
Ἐξ ΙΘΑΚΗΣ Τετάρτην, Παρασκευήν, Κυριακὴν 7 π.μ.
Ναυτικὸν Πρακτορεῖον
ΤΣΙΜΑΡΑΣ — ΠΥΛΑΡΙΝΟΣ — ΦΙΛΙΠΠΑΤΟΣ
Ὄθωνος — Ἀμαλίας καὶ Ἀράτου. Τηλ. 27—83

ΑΤΜΟΠΛΟΙΑ Α)ΦΩΝ Σ. ΤΥΠΑΛΔΟΥ Α. Ε.
ΓΡΑΜΜΑΙ ΕΞΩΤΕΡΙΚΟΥ
—ΤΑΚΤΙΚΗ ΓΡΑΜΜΗ ΕΛΛΑΔΟΣ ΙΤΑΛΙΑΣ
Α)Π «ΑΓΓΕΛΙΚΑ»
Ἐκάστην ΠΡΑΣΚΕΥΗν 10.30 μ.μ διὰ Πειραιᾶ, Χανιά, Ρέθυμνον, Ἡράκλειον.
Ἐκάστην ΤΡΙΤΗν μεσονύκτιον διὰ Σάμην, Ἰθάκην, Κέρκυραν, Βρινδήσιον.
Πρακτορεῖον ΙΩΑΝΝΟΥ ΙΓΓΛΕΣΗ
Ὄθωνος Ἀμαλίας 47, τηλ. 21-51

ΔΙΑ ΜΑΣΣΑΛΙΑΝ - ΓΕΝΟΒΑΝ
MEGRES N.
Θὰ ἀναχωρήσῃ ἐκ ΠΑΤΡΩΝ τὴν προσεχῆ Κυριακὴν 10ην τρέχοντος κατ' εὐθεῖαν Μασσαλίαν — Γένοβαν — Βαρκελώνην — Καζαμπλάνκαν.
Τακτικαὶ ἑβδομαδιαῖαι ἀναχωρήσεις ἐκ Μασσαλίας διὰ Πάτρας.
Πρακτορεῖον ΙΩΑΝΝΟΥ ΙΓΓΛΕΣΗ
Τηλ. 21-51

ΝΕΑ ΗΠΕΙΡΩΤΙΚΗ ΠΕΤΡΟΥ Γ. ΠΟΤΑΜΙΑΝΟΥ
Δ/Π «Γ. ΠΟΤΑΜΙΑΝΟΣ» (ΚΟΛΟΚΟΤΡΩΝΗΣ)
ΠΑΡΑΣΚΕΥΗν 6 πρωϊνὴν διὰ Πειραιᾶ — Κρήτην.
Δ/Π «ΗΠΕΙΡΟΣ»
ΣΑΒΒΑΤΟΝ 8.30 ἑσπερινὴν διὰ Σάμην, Ἁγ. Εὐφημίαν, Φισκάρδο, Κέρκυραν, Βρινδήσιον
ΔΕΥΤΕΡΑΝ μεσονύκτιον διὰ Πειραιᾶ.
Δ/Π «Γ. ΠΟΤΑΜΙΑΝΟΣ» (ΚΟΛΟΚΟΤΡΩΝΗΣ)
ΤΡΙΤΗν 1ην πρωϊνὴν δι' Ἰθάκην, Φρίκες, Κάλαμον, Μύτικας, Μεγανήσι, Βασιλικήν, Λευκάδα, Πρέβεζαν, Πάργαν, Παξούς, Κέρκυραν, Βρινδήσιον.
Ναυτικὸν Πρακτορεῖον Γ. Π. ΠΥΛΑΡΙΝΟΥ
Ὄθωνος Ἀμαλίας 68, τηλ. 42.77

ΕΝΟΙΚΙΑΖΕΤΑΙ ἡ ταβέρνα τοῦ Καλύβα, ὁδὸς Ἐγλυκάδας 8, διὰ πᾶσαν χρῆσιν, χῶρος μεγάλος. Πληροφορίαι ἐντὸς, κύριον Ἡλίαν Καλύβαν.

# ΜΙΚΡΑΙ ΑΓΓΕΛΙΑΙ

**ΑΓΟΡΑΖΕΤΕ** μὲ 100 δραχμὰς τὸν μῆνα ψυγεῖον, κουζίνα, θερμοσίφωνα, πετρογκάζ. Κατάστημα Νικ. Χριστοδούλου, Μαιζῶνος 147 τηλ. 29-25. Ἔναντι Δημοτικῆς Βιβλιοθήκης.

**ΑΚΚΟΡΝΤΕΟΝ** ἀμεταχείριστον, πολυτελές, μάρκας «Χόνερ» ἀξίας 5.300 δραχ., πωλεῖται ἀντὶ δρχ. 4.000 Κατάστημα «ΚΙΚΙ» Γεροκωστοπούλου 17.

**ΑΠΩΛΕΣΘΗ** γυναικεία τσάντα περιέχουσα ὡρολόγιον χειρός, γάντια, γυαλιὰ ἡλίου καὶ διάφορα μικροαντικείμενα ἔξωθι τοῦ χωρίου Ὀθρυᾶ. Παρακαλεῖται ὁ εὑρὼν νὰ τὴν παραδώσῃ Δημ. Ὑψηλάντου 42 καὶ ἀμειφθήσεται.

**ΑΠΟΘΗΚΗ** σιδηρικῶν Κωνσταντίνου Πουρνάρα Καρόλου 25 (Ἔναντι πολυκατοικίας Παπανδροπούλου) διαθέτομεν γωνίες, τάφ, πί, σωλῆνες ἀπὸ 1—10 ἴντσες, μηχάνημα ψεκασμοῦ δένδρων, ψυγεῖον πάγου διὰ κατάστημα, ἄξονες στρογγυλοὶ καὶ τετράγωνοι, λαμαρῖνες ἴσες καὶ παστέλλοτές, ὡς καὶ σίδηρα διὰ μπετὸν ἀμεταχείριστα ἄπαντα εἰς τιμὰς εὐκαιρίας. Πληροφορίαι Καρόλου καὶ Ρήγα Φεραίου, περίπτερον.

**ΑΓΟΡΑΖΩ** διάφορα παλαιὰ χαρτιά, χονδρά, φιλά, καθὼς καὶ βιβλία, ἀρχεῖα, ἐφημερίδες, περιοδικά, τσιμεντοσακκοῦλες καὶ χαρτοκιβώτια. Κανακάρη 79, τηλ. 45-27.

**ΑΠΟΘΗΚΗ** σωλήνων νάϋλον & πλαστικὲς εἰς ἀρίστην ποιότητα καὶ τιμὰς ἐργοστασίου ὡς καὶ σπειρὰλ δι' ἀναρροφήσεις. Πώλησις χονδρικὴ καὶ λιανική, Δημ. Κονταξῆς Κανακάρη 105.

**ΒΑΠΤΙΣΤΙΚΑ ΠΑΠΑΘΕΟΥ** Στέφανα — Μπομπονιέρες, Κορίνθου 254, τηλ.