ΠΕΛΟΠΟΝΝΗΣΟΣ

Η ΑΡΧΑΙΟΤΕΡΑ ΕΛΛΗΝΙΚΗ ΕΦΗΜΕΡΙΣ

Ἱδρυτής : ΧΑΡ. ΦΡΑΓΚΟΠΟΥΛΟΣ

Συμφώνως τῷ ἄρθρῳ ὁ § 1 τοῦ Α. Ν. 1093)38
Ἰδιοκτησία καὶ Διεύθυνσις Τυπογραφείων :
ΓΙΩΤΑ Κ. ΠΑΠΑΓΓΕΛΟΥΤΣΟΥ, Γεροκωστοπούλου 50

ΣΥΝΔΡΟΜΑΙ : ΕΣΩΤΕΡΙΚΟΥ : Ἐτησία δραχ. 540
ΕΞΩΤΕΡΙΚΟΥ : » δολλ. 45

Κοινωνικά

ΓΑΡΑΒΩΝΕΣ

ΠΑΝΑΓΙΩΤΗΣ Θ. ΚΑΛΗΣ Συμβολαιογράφος Ἄργους, Η-ΛΕΚΤΡΑ ΤΗΛΕΜ. ΠΑΠΑΣΠΥ-ΡΟΥ, Καθηγήτρια, ἠρραβωνίσθη-σαν. Εὐχόμαι ταχεῖαν στέψιν.

(Κων)νος Ἀνδρεόπουλος

ΓΑΜΟΙ

ΣΠΥΡΟΣ Ε. ΑΓΓΕΛΟΠΟΥΛΟΣ ΧΡΙΣΤΑ Ν. ΣΤΑΜΠΟΥΛΟΠΟΥΛΟΥ ἐτέλεσαν τοὺς γάμους των ἐν Ἀγγλίᾳ.

Κυρίες μου, τονίσατε τὰ χαρα-κτηριστικά σας βάφοντας μόνι-μα τὶς βλεφαρίδες. Ὑπογραμμί-ζετε τὴν ὁμορφιά σας. ΗΡΑ ΧΗ-ΝΟΦΩΤΗ, Γούναρη 59α, Πάτραι.

***

LANCOME. Τὸ κατινούργιο ἀνοι-ξιάτικο χρῶμα χειλέων SAKOURA — τὸ χρῶμα τῶν λουλουδιῶν τῆς Ἰαπωνίας — θὰ τὸ βρῆτε μόνον στὰ καλλυντικὰ LANCOME. Κατά-στημα Ἀ)φῶν ΤΖΟΛΑ, Μαιζῶνος 84, Πάτραι.

ΙΑΤΡΟΙ

Ὁ ἰατρὸς ΧΡ. ΚΑΖΑΝΤΖΗΣ θὰ ἀπουσιάσῃ ἐκ Πατρῶν ἀπὸ τῆς 9ης μέχρι τῆς 12ης τ. μηνός.

***

Δρ. ΓΡΗΓΟΡΙΟΣ Χ. ΣΟΛΩ-ΜΟΣ ΟΡΘΟΠΕΔΙΚΟΣ ΧΕΙΡΟΥΡ-ΓΟΣ, διδάκτωρ Πανεπιστημίου Ἀθηνῶν. Ἡ κλινική του ἐπὶ τῆς ὁδοῦ Βότση 35, τηλ. 56—10.

***

Ὁ κ. ΝΙΚΟΛΑΟΣ Γ. ΠΑΡΧΑΣ, εἰδικὸς Παιδίατρος, δέχεται εἰς τὸ ἐν Πάτραις καὶ ἐπὶ τῆς ὁδοῦ Κανακάρη 181β Ἰατρεῖον του καθ' ἑκάστην ἀπὸ 8—1 καὶ 5—8 καὶ ἐπὶ συνεντεύξει. Τηλέφ. 52—72.

***

ΓΡΗΓ. ΔΗΜΗΤΡΙΑΔΗΣ, Ἰατρός. Εἰδικὸς φυματιολόγος. Δέ-χεται καθ' ἑκάστην, ὡς καὶ ἐπὶ συνεντεύξει, ὁδὸς Ἀθαν. Διάκου 30, Ὑψηλὰ Ἀλώνια. Ἀκτῖνες Χ. τηλ. 35—58.

***

Ὀφθαλμολογικὴ Κλινικὴ ΧΑΡΙ-ΛΑΟΥ Ν. ΤΖΑΒΑΛΑ, Χειρουργοῦ — Ὀφθαλμιάτρου. Δέχεται καὶ χειρουργεῖ καθ' ἑκάστην. Ὁδὸς Ἑρμοῦ 55, τηλ. 36—32.

***

Dr ΠΑΝ. Δ. ΡΑΜΠΑΒΙΛΑΣ, εἰ-δικὸς παθολόγος, διδάκτωρ Πανε-πιστημίου ERLANGEN. Δέχεται ἀπὸ 9—1 καὶ 4—8 μ.μ. Ἰατρεῖον: Κα-νακάρη 146, τηλ. 28—41. Κατοι-κία Μεσολογγίου 2.

***

ΚΩΝΣΤ. ΧΑΤΖΗΣ Μαιευτήρ — Χειρουργὸς — Γυναικολόγος, δέ-χεται εἰς τὸ ἰδιωτικὸν ΜΑΙΕΥΤΗ-ΡΙΟΝ ΠΑΤΡΩΝ, Ἁγίου Νικολάου ἀριθ. 46. Τηλέφωνα: 26—90, 51—41 καὶ 54—84.

Τηλέφωνα Ἐπείγουσης Ἀνάγκης

ΠΥΡΟΣΒΕΣΤΕΙΟΝ	25—61
»	25—62
Α' ΒΟΗΘΕΙΑΙ	44—44
»	23—86
ΓΕΝ. ΑΣΦΑΛΕΙΑ	28—80
ΑΣΤΥΝ. Δ)ΣΙΣ	28—35
ΑΜΕΣΟΥ ΔΡΑΣΕΩΣ	28—80
Γ. ΝΟΣΟΚΟΜΕΙΟΝ	26—98
«ΓΛΑΥΚΟΣ» βλάβαι	25—22

ΘΕΑΜΑΤΑ

ΠΑΝΘΕΟΝ (Θέατρον). Σήμερον 8 - 10 καὶ 10.30 - 12.30 «Θί-ασος Αὐλωνίτη - Βασιλειάδου - Ρίζου). «Οἱ νεόπλουτοι».

******

ΑΙΓΛΗ. Σήμερον 4½ - 12½ «Πολὺ γλυκὸ γιὰ φίλημα», κατάλ-ληλον.

ΑΣΤΥ. Σήμερον 4.15 - 12.15 «Ὁ ἐκδικητὴς τῆς μαύρης κοιλάδος», ἀκατάλληλον.

ΑΤΤΙΚΟΝ. Σήμερον 4.15 - 12.15 «Μία ἑβδομάδα στὸν Παράδει-σο», κατάλληλον.

ΔΙΑΝΑ. Σήμερον «Ἡ τίγρις τοῦ Ἐσκαπούρ», κατάλληλον.

ΕΛΙΤ. Σήμερον 6.15 - 12.15 «Ὁ μαῦρος πάνθηρ τῆς Σαϊγκόν», ἀκατάλληλον.

ΙΝΤΕΑΛ. Σήμερον 4.15 - 12.15 «Αὐτοκρατορικὴ Ἀφροδίτη», ἀ-κατάλληλον.

ΠΑΛΛΑΣ. Σήμερον 4.15 - 12.15 «Οἱ καθὼς πρέπει», ἀκατάλλη-λον.

ΡΕΞ. Σήμερον 4 - 12.15 συνεχῶς «Τὸ σπαθὶ τοῦ Ἐλ - σίντ», κα-τάλληλον.

ΕΥΑΓΓ. ΔΑΣΚΑΛΟΘΑΝΑΣΗΣ, Μαιευτήρ — Χειρουργὸς — Γυναι-κολόγος, δέχεται εἰς τὸ Ἰδιωτικὸν ΜΑΙΕΥΤΗΡΙΟΝ ΠΑΤΡΩΝ, Ἁγίου Νικολάου ἀριθ. 46. Τηλέφωνα: 26—90, 51—41 καὶ 54—84.

***

ΑΛΕΚΟΣ ΜΑΡΑΣΛΗΣ Μαιευ-τήρ — Χειρουργὸς — Γυναικολό-γος, δέχεται εἰς τὸ Ἰδιωτικὸν ΜΑΙΕΥΤΗΡΙΟΝ ΠΑΤΡΩΝ, Ἁγίου Νικολάου ἀριθ. 46. Τηλέφωνα: 26—90, 51—41 καὶ 54—84.

***

ΧΡΗΣΤΟΣ ΚΕΚΚΑΣ, Ἰατρὸς εἰδικὸς παθολόγος. Ρήγα Φεραίου 65, τηλ. 24—22. Δέχεται καθ' ἑ-κάστην 8—12 μεσημβρινήν, 5—8 μ.μ. καὶ ἐπὶ συνεντεύξει.

***

Ὁ Καρδιολόγος Ἰατρὸς κ. ΛΑ-ΖΑΡΗΣ μετέφερε τὸ Ἰατρεῖον του εἰς τὸν 2ον ὄροφον τῆς νέας πο-λυκατοικίας πλατείας Γεωργίου Α', Μαιζῶνος 94, τηλ. 24—45.

***

ΑΘΑΝΑΣΙΟΣ — ΤΙΜΟΣ ΠΑ-ΠΑΔΗΜΗΤΡΙΟΥ, εἰδικὸς παιδία-τρος. Δέχεται ὁδὸς Ἁγίου Νικο-λάου 41, τηλ. 46—66.

ΤΟ ΠΕΝΘΙΜΟ ΕΜΒΑΤΗΡΙΟ ΤΟΥ κ. Θ. ΚΑΒΒΟΥΡΑ

Ἄριστον δεῖγμα τῆς συνθετι-κῆς ἱκανότητος τοῦ κ. Θ. Κάββου-ρα, ἦτο τὸ ἐκτελεσθὲν ὑπὸ τῆς Δημοτικῆς Μουσικῆς πένθιμον ἐμ-βατήριον, κατὰ τὴν περιφορὰν τοῦ Ἐπιταφίου τῆς Μητροπόλεως.

Ὁ κ. Κάββουρας κατέχει ἤδη σταθερὰ μιὰ θέσι ἀνάμεσα στοὺς νέους συνθέτας σοβαρᾶς μουσι-κῆς, διακρινόμενος γιὰ τὴ βαθειὰ γνώση τῆς τεχνικῆς καὶ τὴ μύησή του στὸ πνεῦμα τῆς μουσικῆς. Ὅπως κάθε του σύνθεση, ποὺ μᾶς εἶναι γνωστὴ ἀπὸ τὸ ραδιόφωνο, ἔτσι καὶ τὸ πένθιμο ἐμβατήριο χαρακτηρίζεται ἀπὸ τὸ δικό του στύλ, πρᾶγμα ποὺ σημαίνει ὅτι ὁ συνθέτης ἔχει δικό του κόσμο, δική του ἔκφραση, μὲ ἄλλα λόγια ἔχει προσωπικότητα.

Ὁ κ. Κάββουρας στὴ σύνθεσή του αὐτὴ δὲν ἀκολούθησε τοὺς εὔκολους δρόμους τόσο στὴ σύλληψη ὅσο καὶ στὴν ἐκτέλεση. Αὐστη-ρὸς στὴ φράση, συμφωνικὸς στὴν ἀνάπτυξη τοῦ θέματος, ἐπιβλητι-κὸς στὸ ρυθμὸ καὶ στὸ σύνολο, ἔδωσε μιὰ σύνθεση ἀξιώσεων. Ἀ-κούσαμε ἕνα πλῆρες ἔργο καὶ ὄχι ἁπλῶς ἕνα ἐμβατήριο. Ἰδιαίτερα προσέξαμε τὴν ἐνεργάνωσή του, τοὺς συνδυασμοὺς τῶν ὀργάνων, ποὺ ἀποδεικνύουν πὼς ἡ συνήθης μπάντα μπορεῖ νὰ προσεγγίση τὴν ὀρχήστρα στὰ χέρια ἑνὸς ἐμπει-ρου καὶ μὲ ἔμπνευση συνθέτη.

Θὰ θέλαμε νὰ συγχαροῦμε ὡς μαέστρο καὶ ὡς σκηνοθέτη τὸν κ. Κάββουρα, ποὺ ἡ παρουσία του στὴ Δημοτικὴ Μουσικὴ τῆς πόλε-ώς μας δίνει πραγματικὴ ζωντά-νια, τόσο λόγῳ τῶν ἱκανοτήτων του, ὅσο καὶ γιὰ τὴν ἐργατικότη-τά του. Τὸ ἴδιο θέλομε νὰ ποῦμε καὶ γιὰ τοὺς ἄριστους καὶ φιλο-τίμους μουσικοὺς τῆς Μπάντας.

Ε. ΣΚΙΑΔΑΣ

ΘΑ ΕΞΑΧΘΗ ΕΛΛΗΝΙΚΟΣ ΧΑΛΥΨ

ΑΘΗΝΑΙ, 7.— Διαπραγματεύ-σεις διεξάγονται μετὰ ξένων οἴκων διὰ τὴν ἐξαγωγὴν σημαντικῆς ποσότητος χάλυβος ἐκ τοῦ παρα-γομένου ὑπὸ τῶν ἐν Ἐλευσῖνι ὑψι-καμίνων τῆς «Χαλυβουργικῆς».

ΛΗΞΙΑΡΧΕΙΟΝ

Γεννήσεις. Ἄρρενα: Ἀγγ. Πε-τρούτσου. Θήλεα: Ἰακώβου Τζώρτς.

Θάνατοι: Πολυξένη Τουλιάτου, ἐτῶν 70.

Γάμοι: Ἰωάννης Σταυρόπου-λος ἐξ Ἄνω Χώρας Ναυπακτίας — Ἀναστασία Παναγοπούλου ἐκ Κομοτηνῆς.

ΜΕΛΛΟΝΤΕΣ ΓΑΜΟΙ

Γνωστοποιεῖται συμφώ-νως τῷ ἄρθρῳ 1369 τοῦ Ἀστικοῦ Κώδικος ὅτι:

Ὁ ΠΑΝΑΓΙΩΤΗΣ ΣΩΤΗΡΟ-ΠΟΥΛΟΣ τοῦ Δημητρίου καὶ τῆς Εὐγενίας τὸ γένος Μεϊντανᾶ γεννη-θεὶς εἰς Λεόντιον καὶ κατοικῶν εἰς Πάτρας καὶ ἡ ΕΛΕΝΗ ΚΑΛΑ-ΦΑΤΗ τοῦ Γεωργίου καὶ τῆς Ἰω-άννας τὸ γένος Παπαρροδοπού-λου γεννηθεῖσα καὶ κατοικοῦσα εἰς Τσουκαλέικα Πατρῶν μέλλουν νὰ ἔλθουν εἰς γάμον τελεσθησόμενον εἰς Τσουκαλέικα Πατρῶν.

ΣΥΝΕΛΗΦΘΗ ΔΙΑ ΧΡΗΣΙΝ ΝΑΡΚΩΤΙΚΩΝ

Κατόπιν πολυημέρου παρακο-λουθήσεως, συνελήφθη ὑπὸ ὀργά-νων τοῦ τμήματος Ἀσφαλείας ὁ Διον. Γ. Γαλανόπουλος, 30 ἐτῶν, ἐκ Ζαρουχλεῖκων, κατηγορούμενος διὰ χρῆσιν ναρκωτικῶν οὐσιῶν (χασίς). Οὗτος, ἐρευνηθείς, εὑρέ-θη κατέχων μικρὰν ποσότητα ἰν-δικῆς καννάβεως (χασίς). Ὁ Γα-λανόπουλος ἀπεστάλη εἰς τὸν κ. Εἰσαγγελέα καὶ παρεπέμφθη εἰς τακτικὴν ἀνάκρισιν.

29η ΔΙΕΘΝΗΣ ΕΚΘΕΣΙΣ ΘΕΣΣΑΛΟΝΙΚΗΣ

φτηνὸ κόστος προβολῆς τῆς Ἑλληνικῆς Βιομηχανίας

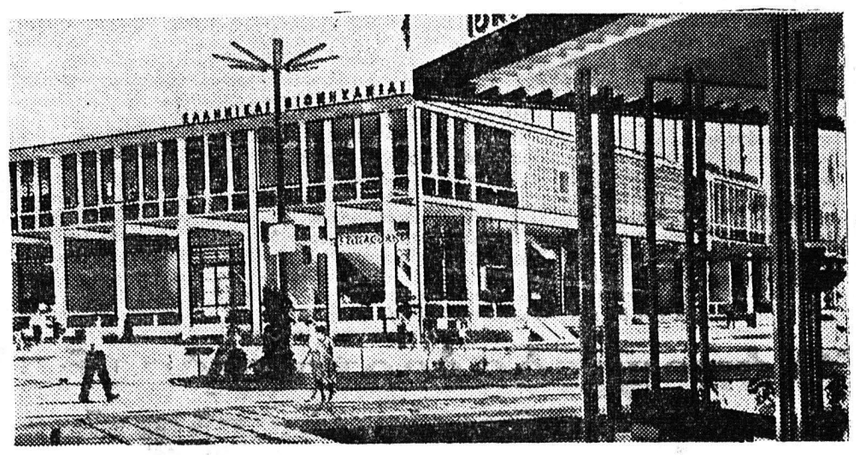

Τὸ περίπτερο 5 ἐπεκτείνεται γιὰ νὰ περιλάβῃ χωριστὲς αἴθουσες μὲ ΤΥΠΟΠΟΙΗΜΕΝΑ ΤΡΟΦΙΜΑ ΚΑΙ ΠΟΤΑ

Θὰ παραχωρηθοῦν διαμερίσματα τῶν 6 - 12 - 18 - 24 μ' ἐξωπλισμένα μὲ στοιχεῖα διακόσμου καὶ ἐπιπλωμένα, χωρὶς πρόσθετη ἐπιβάρυνση, ὥστε τὸ κόστος τῆς συμμετοχῆς νὰ εἶναι ἀσήμαντο.

ΕΦΕΤΟΣ Η ΕΚΘΕΣΙΣ ΘΑ ΣΠΑΣΗ ΟΛΕΣ ΤΙΣ ΕΠΙΔΟΣΕΙΣ ΑΚΟΜΗ ΚΑΙ ΤΟΝ ΜΕΣΟΝ ΟΡΟΝ ΤΩΝ 1.100.000 ΕΠΙΣΚΕΠΤΩΝ ΤΗΣ

ΕΟΡΤΑΖΟΝΤΕΣ & ΜΗ

Σήμερον, ἑορτὴν τῆς Ζωοδό-χου Πηγῆς :

Ὁ κ. καὶ ἡ κ. Παναγ. Ἀλεξο-πούλου δὲν ἑορτάζουν οὔτε δέ-χονται, ἀπουσιάζοντες.

Ὁ κ. καὶ ἡ κ. Πάνου Παπα-σταθοπούλου δὲν ἑορτάζουν οὔτε δέχονται, ἀπουσιάζοντες.

Ὁ κ. καὶ ἡ κ. Ζῶη Παπαχα-τζοπούλου δὲν ἑορτάζουν οὔτε δέχονται.

******

Ἡ κ. Ζωὴ Κουρλαμπᾶ δὲν ἑ-ορτάζει οὔτε δέχεται, λόγῳ πέν-θους.

Ἡ κ. Ζωὴ Α. Κατσάμπα δὲν ἑορτάζει οὔτε δέχεται.

Ἡ κ. Ζωὴ Χρ. Λαμπροπούλου δὲν ἑορτάζει οὔτε δέχεται.

Ἡ κ. Ζωὴ Ἰωάν. Σγούρδου δὲν ἑορτάζει οὔτε δέχεται.

Ἡ κ. Ζωὴ Παπαγεωργάκη δὲν ἑορτάζει οὔτε δέχεται.

******

Ἡ δὶς Ζωὴ Καραμπαλῆ δὲν ἑορτάζει οὔτε δέχεται.

******

ΕΙΣ ΚΑΤΩ ΑΧΑΪΑΝ

Ἡ δὶς Ζωὴ Οἰκονόμου δὲν ἑ-ορτάζει οὔτε δέχεται.

ΙΕΡΟΣ ΝΑΟΣ ΑΓΙΟΥ ΝΙΚΟΛΑΟΥ (Λεύκας)

ΠΑΝΗΓΥΡΙΣ

Μεθαύριον Κυριακὴν 10ην τρέχ. μηνὸς ἑορτὴν τοῦ Ἁγίου Νικολάου, ὁ Σύλλογος Οἰνεμπόρων καὶ Οἰνοπαραγωγῶν τελεῖ τὴν ἐτησίαν αὐτοῦ πανήγυριν ἐν τῷ ἰδιοκτήτῳ ναῷ Ἁγ. Νικολάου Λεύκας μετ' ἀρτοκλασίας καὶ πάσης ἐπισημότητος. Κατὰ τὴν θείαν λειτουργίαν θὰ χοροστατήσῃ ὁ Σεβασμιώτατος Μητροπο-λίτης κ. Κωνσταντῖνος.

Κατὰ τὴν ἡμέραν τῆς πανηγύρεως καὶ εἰς τὸν χῶρον τοῦ ναοῦ ἀπαγορεύονται οἱ χοροί, τὰ ὄργανα καὶ πάσης φύσεως τυ-χηρὰ παίγνια.

Ὁ Πρόεδρος
Κ. ΚΑΛΛΙΤΣΗΣ

Ὁ Γεν. Γραμματεὺς
Α. ΓΙΑΝΝΟΠΟΥΛΟΣ

ΣΗΜ: Συγκοινωνία μέχρι τοῦ ναοῦ διὰ λεωφορείων ἐκ τῆς ὁδοῦ Κολοκοτρώνη — Ἁγίου Ἀνδρέου (γραμμὴ Ἰτέων). Καθίσταται γνωστὸν ὅτι ἡ συγκοινωνία θὰ εἶναι πυκνοτάτη καὶ μέχρι βαθεί-ας νυκτός, ὥστε δὲν θὰ ὑπάρχῃ λόγος συνωστισμοῦ κατὰ τὴν ἐπιβίβασιν εἰς τὰ λεωφορεῖα.

ΕΚΚΛΗΣΙΑΣΤΙΚΟΝ ΟΡΦΑΝΟΤΡΟΦΕΙΟΝ ΙΕΡΟΥ ΝΑΟΥ ΑΓ. ΝΙΚΟΛΑΟΥ ΣΠΑΤΑ (ΗΛΕΙΑΣ)

ΓΝΩΣΤΟΠΟΙΗΣΙΣ

Φέρομεν εἰς γνῶσιν τῶν εὐσεβῶν χριστιανῶν ὅτι ἡ κατ' ἔτος τελουμένη θρησκευτικὴ πανήγυρις τοῦ Ἁγίου Νικολάου Σπάτα - Ἠλείας τὴν 10ην Μαΐου θὰ ἑορτασθῇ καὶ ἐφέτος μετὰ πάσης θρησκευτικῆς μεγαλοπρεπείας χοροστατοῦντος τοῦ Σεβασμιωτάτου Μητροπολίτου Ἠλείας κ. Γερμανοῦ.

Ἡ μετάβασις τῶν προσκυνητῶν δι' αὐτοκινήτων θὰ εἶ-ναι εὐχερὴς λόγῳ τῆς καλῆς βατότητος τῆς ὁδοῦ κατόπιν τῶν ἀπαραιτήτων ἐπισκευῶν αὐτῆς.

ΕΚ ΤΗΣ ΔΙΟΙΚ. ΕΠΙΤΡΟΠΗΣ

ΕΜΠΟΡΙΚΟΝ ΚΑΙ ΒΙΟΜΗΧΑΝΙΚΟΝ ΕΠΙΜΕΛΗΤΗΡΙΟΝ ΠΑΤΡΩΝ

—ΟΡΓΑΝΩΣΙΣ ΕΚΔΡΟΜΗΣ ΕΙΣ ΝΕΑΝ ΥΟΡΚΗΝ

Γνωστοποιοῦμεν, ὅτι τὸ Ἐμ-πορικὸν καὶ Βιομηχανικὸν Ἐπι-μελητήριον Ἀθηνῶν ἀπεφάσισεν, ἐπιμελείᾳ τοῦ ἐν Ἀθήναις πρα-κτορείου Ταξιδίων «UNION» τὴν ὀργάνωσιν ἐκδρομῆς εἰς Νέαν Ὑ-όρκην μελῶν τῶν Ἐπιμελητηρίων καὶ γενικῶς Ἑλλήνων ἐπιχειρη-ματιῶν πρὸς ἐπίσκεψιν τῆς παγ-κοσμίου ἐκθέσεως τῆς πόλεως ταύτης. Ἡ ἐκδρομὴ ἐπρογραμ-ματίσθη μὲ ἀναχώρησιν ἐξ Ἀθη-νῶν τὴν 2-8-1964 καὶ ἐπιστρο-φὴν ἐπίσης ἀεροπορικῶς τὴν 2-9-1964, ἐξησφαλίσθησαν δὲ λίαν ἱκανοποιητικοὶ ὅροι ἀπὸ πάσης ἀπόψεως. Δηλώσεις συμ-μετοχῆς μέχρι τῆς 20-5-1964.

Περισσότεραι πληροφορίαι πα-ρέχονται εἰς τὸ Ε.Β.Ε. Ἀθηνῶν, τηλέφωνον 624-341, εἰς τὸ ὡς ἄνω πρακτορεῖον ταξιδίων (Βου-κουρεστίου 4, τηλέφ. 238-689) καὶ εἰς τὸ καθ' ἡμᾶς Ἐπιμελητή-ριον τηλέφ. 58-79.

Ὁ Προεδρεύων Ἀντιπρόεδρος
Θ. ΠΟΛΥΧΡΟΝΟΠΟΥΛΟΣ

ΔΙΑΚΟΠΗ ΗΛΕΚΤΡΙΚΟΥ ΡΕΥΜΑΤΟΣ

Ἡ Ε.Α.Υ.Ε. «Γλαῦκος» φέρει εἰς γνῶσιν τῶν κ. κ. Καταναλω-τῶν της, ὅτι αὔριον Σάββατον καὶ ἀπὸ ὥρας 8 π. μ. μέχρι 2 μ. μ., λόγῳ ἐκτελέσεως διαφόρων ἐργασιῶν ἐπὶ τοῦ δικτύου της, θὰ διακοπῇ ἡ παροχὴ ἠλεκτρι-κοῦ ρεύματος εἰς τὰς κάτωθι περι-οχάς:

Περιοχὴ Κρήνης (Βελίζι), Σα-ραβαλίου, Σχοινὰ Ὀβρυιά.

(ΕΚ ΤΗΣ ΔΙΕΥΘΥΝΣΕΩΣ)

ΑΥΤΟΝΟΜΟΣ ΣΤΑΦΙΔΙΚΟΣ ΟΡΓΑΝΙΣΜΟΣ ΤΜΗΜΑ ΤΕΧΝΙΚΟΝ

ΠΕΡΙΛΗΨΙΣ ΕΠΑΝΑΛΗΠΤΙΚΟΥ ΔΙΑΓΩΝΙΣΜΟΥ

1. Ὁ Αὐτόνομος Σταφιδικὸς Ὀργανισμὸς διακηρύττει ὅτι ἐκ-τίθεται εἰς Δημόσιον ἐπαναληπτι-κὸν μειοδοτικὸν διαγωνισμὸν δι' ἐνσφραγίστων προσφορῶν δι' ἐκ-πτώσεως εἰς ἀκεραίας μονάδας ἐπὶ τῶν τιμῶν τοῦ ἐγκεκριμένου τιμολογίου ἄνευ ὁρίου ἐκπτώ-σεως, ἡ κατασκευὴ 4 ἀποθηκῶν συνολικῆς ἐπιφανείας 1.000 μέ-τρων τετραγωνικῶν καὶ διωρόφου κτιρίου διὰ Γραφεῖα καὶ Κατοι-κίαν Διευθυντοῦ Ὑποκ)τος ΑΣΟ Γαργαλιάνων προϋπολογισμοῦ μελέτης ἑνὸς ἑκατομμυρίου ἑ-πτακοσίων πεντήκοντα χιλιάδων (1.750.000) δραχμῶν.

2. Ὁ Διαγωνισμὸς θέλει δι-εξαχθῆ τὴν 16ην τοῦ μηνὸς Μα-ΐου 1964, ἡμέραν Σάββατον καὶ ὥραν 11.45' ἕως 12ην μεσημ-βρινὴν εἰς τὰ ἐν Πάτραις Κεντρι-κὰ Γραφεῖα Α.Σ.Ο. (Παντανάσ-σης 3).

3. Εἰς τὸν Διαγωνισμὸν γί-νονται δεκτοὶ ἐργολάβοι Γ' τά-ξεως καὶ ἄνω δι' ἔργα οἰκοδο-μικά.

4. Πλείονες πληροφορίαι εἰς τὰ ἐν Πάτραις Κεντρικὰ Γραφεῖα Α.Σ.Ο. (Τμῆμα Τεχνικὸν) κατὰ τὰς ἐργασίμους ἡμέρας καὶ ὥρας.

Ἐν Πάτραις τῇ 5ῃ Μαΐου 1964

Ο ΔΙΕΥΘΥΝΩΝ ΣΥΜΒΟΥΛΟΣ
καὶ ἀ. α.
Ο ΑΝΤ)ΔΡΟΣ ΤΟΥ ΔΙΟΙΚ. ΣΥΜΒΟΥΛΙΟΥ
ΓΕΡ. ΧΑΡΑΚΤΙΝΟΣ

ΔΩΡΕΑΙ

Ὑπὲρ τοῦ Ἱδρύματος Προστα-σίας Κωφαλάλων προσέφερον: Ἡ κ. Ἑλένη Γαλανοπούλου ἕνα Πα-σχαλινὸ γεῦμα. Ἡ κ. Εὐγενία Μυλωνᾶ κουλούρια καὶ γλυκίσμα-τα. Ἀνώνυμος κυρία γλυκίσματα καὶ κουλούρια. Ὁ κ. Συρογιαν-νόπουλος γλυκίσματα καὶ κουλού-ρια. Ἀνώνυμος κυρία κουλούρια, αὐγὰ καὶ 50 δρχ.

ΚΗΔΕΙΑ

Τὴν προσφιλῆ μας σύζυγον, μητέρα, ἀδελφήν, θείαν καὶ μάμ-μην

ΘΕΚΛΑΝ ΑΝΔΡ. ΜΟΥΛΑ
(ΕΤΩΝ 63)

θανοῦσαν, κηδεύομεν σήμερον Παρασκευὴν καὶ ὥραν 11ην π.μ. ἐκ τῆς οἰκίας μας κειμένης τέρμα 6ου Συντάγματος.

Ὁ σύζυγος: Ἀνδρέας Μουλᾶς. Τὰ τέκνα: Κωνσταντῖνος καὶ Τασία, Φώτιος καὶ Γεωργία, Ἰωάννης, Νία Μουλᾶ. Οἱ ἀδελ-φοί: Ἀσημίνα καὶ Σταῦρος Γρηγορόπουλος, Παναγιώτης καὶ Γιαννούλα Καραγεωργοπούλου, Διαμάντω Ταγκάλου, Γεωργία χήρα Γ. Μουλᾶ. Οἱ ἀνεψιοί. Οἱ ἔγγονοι. Οἱ λοιποὶ συγγενεῖς.

Γραφεῖον Κηδειῶν Ι. ΧΑΡΙΤΑΤΟΥ & ΥΙΩΝ ΟΡΕΣΤΗ & ΔΗ-ΜΗΤΡΙΟΥ Γερμανοῦ 108, τηλ. 28-39

ΑΡΧΙΕΡΑΤΙΚΟΝ ΜΝΗΜΟΣΥΝΟΝ

Τελοῦντες αὔριον Σάββατον καὶ ὥραν 8.45 π.μ. ἐν τῷ Ἱερῷ Ναῷ Παντανάσσης, ἐτήσιον Ἀρχιερατικὸν μνημόσυνον ὑπὲρ ἀναπαύσεως τῆς ψυχῆς τῆς προσφιλοῦς μας συζύγου, μητρός, ἀδελφῆς, μάμμης καὶ θείας

ΑΙΚΑΤΕΡΙΝΗΣ ΧΑΡ. ΒΑΡΥΜΠΟΠΗ

παρακαλοῦμεν πάντας τοὺς τιμῶντας τὴν μνήμην της ὅπως προσέλθουν καὶ ἑνώσουν μεθ' ἡμῶν τὰς πρὸς τὸν Ὕψιστον δεήσεις τῶν.

Ὁ σύζυγος: Χαράλαμπος Βαρυμπόπης. Τὰ τέκνα: Τιτίνα Ράντου, Νέλη καὶ Κωνσταντῖνος Δουβαρᾶς. Οἱ ἀδελφοί: Χρυσῆ Τσιπούρα, Ἄννα Λέκκα, Μαρία καὶ Γεώργιος Ποφάντης, Σαπφὼ Βαρυμπόπη. Οἱ ἔγγονοι: Αἰκατερίνη, Γεώργιος Ράντος, Αἰκατερίνη Δουβαρᾶ. Οἱ ἀνεψιοί.

Ἰδιαίτεραι προσκλήσεις δὲν θὰ σταλοῦν.

Ἐργολάβος Κηδειῶν ΚΩΣΤΑΣ Ι. ΧΑΡΙΤΑΤΟΣ Κορίνθου 248, τηλ. 20-06 καὶ 44-68

ΠΑΤΡΙΩΤΙΚΟΣ ΣΥΛΛΟΓΟΣ "ΤΟ ΔΗΜΟΤΙΚΟ ΤΡΑΓΟΥΔΙ"

ΕΛΛΗΝΙΚΕΣ ΚΑΛΛΙΤΕΧΝΙΚΕΣ ΕΚΔΗΛΩΣΕΙΣ

ΔΗΜΟΤΙΚΟΝ ΘΕΑΤΡΟΝ

ΣΑΒΒΑΤΟΝ 9 ΜΑΪΟΥ — ΩΡΑ 9 Μ.Μ.

Ο ΔΙΕΘΝΟΥΣ ΦΗΜΗΣ

ΟΜΙΛΟΣ ΕΛΛΗΝΙΚΩΝ ΛΑΪΚΩΝ ΧΟΡΩΝ

ΜΕΤΑ ΤΗΣ ΧΟΡΩΔΙΑΣ — ΜΑΝΔΟΛΙΝΑΤΑΣ ΚΑΙ ΣΥΓΚΡΟΤΗΜΑΤΟΣ ΛΑΪΚΩΝ ΟΡΓΑΝΩΝ

"ΟΡΦΕΥΣ"-ΛΕΥΚΑΔΟΣ

ΚΑΛΛΙΤΕΧΝΙΚΗ ΟΡΓΑΝΩΣΙΣ — ΦΡΟΝΤΙΔΑ: ΑΝΔΡ. ΚΟΝΤΟΓΙΑΝΝΗΣ — ΑΡΟΗΣ

ΓΕΝΙΚΗ ΕΙΣΟΔΟΣ ΔΡΧ. 15

Σὲ 270.000 τεύχη κυκλο-φορεῖ ἑβδομαδιαίως τὸ

ΡΟΜΑΝΤΣΟ

Ἡ ἀστρονομικὴ αὐτὴ κυκλοφορία του ὀφείλεται στὴν ἐξαιρετικὰ φροντισμένη ὕλη του, ποὺ ἀγκα-λιάζει τὰ ἐνδιαφέροντα τοῦ συγχρόνου ἀναγνώστη

ΡΟΜΑΝΤΣΟ

τὸ μοναδικὸ περιοδικὸ τῆς ἑλληνικῆς οἰκογενείας

88 ΣΕΛΙΔΕΣ ΔΡΑΧ. 3.50

ΕΚΥΚΛΟΦΟΡΗΣΕ

Η ΓΥΝΑΙΚΑ

★ ΡΑΝΤΕΒΟΥ ΜΕ ΤΟ ΓΑΛΑΖΙΟ ΚΥΜΑ

★ ΑΝΟΙΞΙΑΤΙΚΟ ΠΙΚ - ΝΙΚ!

★ ΠΟΙΗΜΑΤΑ. ΜΕ ΓΗ, ΜΕ ΝΕΡΟ ΚΑΙ ΦΩΤΙΑ

★ ΤΑ 400 ΧΡΟΝΙΑ ΤΟΥ ΣΑΙΞΠΗΡ

★ Η ΔΥΝΑΜΗ ΤΗΣ ΓΥΝΑΙΚΑΣ

★ ΣΕΛΙΔΕΣ ΓΙΑ ΤΟΝ... ΑΔΑΜ!

★ 6 ΝΕΩΤΕΡΙΣΜΟΙ

★ ΔΩΔΕΚΑΝΗΣΑ

Η ΓΥΝΑΙΚΑ

Ἐντυπωσιακή, πολύχρωμη, ἀσυναγώνιστη σὲ περιεχόμενο καὶ ἐμφάνιση

ΚΕΝΤΡΙΚΗ ΠΩΛΗΣΙΣ ΠΡΟΗΓΟΥΜΕΝΑ ΤΕΥΧΗ

ΓΩΝΙΑ ΤΟΥ ΒΙΒΛΙΟΥ

ΟΙ ΕΝΑΣ ΣΤΟΥΣ ΤΡΕΙΣ ΦΟΡΑΕΙ...

ΓΚΙΚΑ

VENUS

Μόνον τὰ ἐργοστάσια VENUS ἐγγυῶνται ἐπὶ δεκαετίαν τὸ ἀφθαρτον τῶν ἐξαρτη-μάτων τῆς μηχανῆς.

- ΑΘΡΑΥΣΤΟΝ ΕΛΑΤΗΡΙΟΝ
- ΑΘΡΑΥΣΤΗ ΜΗΧΑΝΗ INCABLOC
- ΑΔΙΑΒΡΟΧΟΝ

VENUS

ΦΙΡΜΑ 80 ΕΤΩΝ

Τὰ μόνα ὡρολόγια ποὺ κατέκτησαν τὸ Ἑλληνικὸν ἀγοραστικὸν κοινόν, διότι πραγματικὰ καὶ πιστὰ ἐξυπη-ρετοῦν τὴν Ἑλληνικὴ οἰκογένεια ἐπὶ μίαν 25ετίαν.

ΓΕΝ. ΑΝΤ/ΠΟΙ: "ΠΙΟΚΟΣ" Α.Ε., ὁδ. ΕΡΜΟΥ 4 τηλ. 235.066
Πώλησις: Χονδρικὴ