# Ἀθλητική Ζωή

## Η ΘΥΕΛΛΑ ΑΝΤΙΜΕΤΩΠΙΖΕΙ ΤΟΝ ΑΤΡΟΜΗΤΟΝ ΑΘΗΝΩΝ

## Η Π.Γ.Ε. ΤΟΝ ΔΙΑΓΟΡΑΝ

### Οἱ ἄλλοι τοπικοὶ ἀγῶνες

Εἰς τὸ γήπεδον τοῦ 'Ολυμπιακοῦ σήμερον τὴν 5ην ἀπογευματινὴν ἡ Θύελλα θὰ δώσῃ τὸν τελευταῖον της ἐφετεινὸν ἀγῶνα εἰς τὸ πρωτάθλημα τῆς Β΄ 'Εθνικῆς, ἀντιμετωπίζουσα τὸν 'Ατρόμητον Περιστερίου. 'Ο ἀγὼν προμηνύεται συναρπαστικός, δεδομένου ὅτι ἡ Πατρινὴ ὁμὰς θὰ ἐπιδιώξῃ θριαμβευτικὴν νίκην ἐπὶ τοῦ σκληροτραχήλου ἀντιπάλου της.

'Εξ ἄλλου, εἰς τὴν Ρόδον, σήμερον τὸ ἀπόγευμα, ἡ Παναχαϊκὴ θὰ ἀντιμετωπίσῃ τὸν Διαγόραν. Τὸ ἀποτέλεσμα θεωρεῖται ἀβέβαιον.

#### ΤΟ ΤΟΠΙΚΟΝ ΠΡΩΤΑΘΛΗΜΑ ΜΠΑΣΚΕΤ

Σήμερον εἰς τὸ γήπεδον τῆς Ε.Α.Π. συνεχίζεται τὸ τοπικὸν πρωτάθλημα μπάσκετ μὲ τοὺς ἑξῆς ἀγῶνας :

"Ωρα 7 μ. μ. : Παναχαϊκὴ — Πατραϊκός. Διαιτηταὶ οἱ κ. κ. Λυκούρεσης καὶ Ποταμιάνος.

"Ωρα 8.15΄ μ. μ. 'Ολυμπιὰς — 'Εθνικός. Διαιτηταὶ οἱ κ. κ. Σφαέλος καὶ Λυκούρεσης.

Γυμνασίαρχος ἀμφοτέρων τῶν ἀγώνων ὁ κ. 'Αντωνόπουλος.

#### ΟΙ ΣΗΜΕΡΙΝΟΙ ΤΟΠΙΚΟΙ ΑΓΩΝΕΣ

Διὰ τὰ διάφορα τοπικὰ πρωταθλήματα θὰ διεξαχθοῦν σήμερον οἱ ἀκόλουθοι ἀγῶνες:

Στάδιον Παναχαϊκῆς: "Ωρα 9.15΄ π. μ. Ζαβλάνη — Πατρεύς. Διαιτητὴς ὁ κ. Γεωργίου, ἐπόπται οἱ κ. κ. 'Αγγελόπουλος καὶ Φαϊλάδης.

"Ωρα 11 π. μ. 'Αετὸς Ρίου— "Αρης Πατρῶν. Διαιτητὴς ὁ κ. 'Αγγελόπουλος, ἐπόπται οἱ κ. κ. Γεωργίου καὶ Παπαζαφειρόπουλος. Γυμνασίαρχος ἀμφοτέρων τῶν ἀγώνων ὁ κ. 'Ασημακόπουλος.

"Ωρα 3.30΄ μ. μ. 'Ελπὶς — Διαγόρας. Διαιτητὴς ὁ κ. Ζαγκλάρας, ἐπόπται οἱ κ. κ. Φαϊλάδης καὶ Κολλυρόπουλος.

"Ωρα 5 μ. μ. Α.Ε.Κ. — Πανιώνιος. Διαιτητὴς ὁ κ. Παπαζαφειρόπουλος, ἐπόπται οἱ κ. κ. Ζαγκλάρας καὶ Παυλάκης. Γυμνασίαρχος ἀμφοτέρων τῶν ἀγώνων **ὁ κ. Γιαλούσης.**

Γήπεδον 'Ολυμπιακοῦ: "Ωρα 9.15΄ π. μ. 'Αετὸς Πατρῶν — 'Εθνικός. Διαιτητὴς ὁ κ. Εὐαγγέλου, ἐπόπται οἱ κ. κ. Παυλάκης καὶ Παρίσης.

"Ωρα 11 π. μ. Προοδευτικὴ — Α. Ε. Αἰγίου. Διαιτητὴς ὁ κ. Λεβιθόπουλος, ἐπόπται οἱ κ. κ. Παρίσης καὶ Κολλυρόπουλος. Γυμνασίαρχος ἀμφοτέρων τῶν ἀγώνων ὁ κ. Γ. Φάντης.

"Ωρα 3.30΄ μ. μ. Β΄ Θυέλλης — Β΄ 'Ολυμπιακοῦ. Διαιτητὴς ὁ κ. Κατσαΐτης, ἐπόπται οἱ κ.κ. Γιαννακόπουλος καὶ Καλοκαιρινός.

Γήπεδον 'Αγρινίου: "Ωρα 5 μ. μ. 'Ακαρνὰν — 'Αστὴρ Ναυπάκτου. Διαιτητὴς ὁ κ. Φίλιας, ἐπόπται οἱ κ. κ. Παπαντωνόπουλος καὶ 'Αγγελᾶτος. Γυμνασίαρχος ὁ κ. Ι. Δημόπουλος.

Στάδιον Μεσολογγίου: "Ωρα 5 μ. μ. Ναυπακτιακὸς — Κρόνος. Διαιτητὴς ὁ κ. Λουκίδης, ἐπόπται οἱ κ. κ. Θεοδωρόπουλος καὶ Νικολόπουλος.

Γήπεδον Ληξουρίου: "Ωρα 3.30΄ μ. μ. Παλληξουριακὸς — Αἴας. Διαιτητὴς ὁ κ. Μαλαγκωνιάρης, ἐπόπται οἱ κ. κ. Μαρᾶτος καὶ Γαλιατσᾶτος.

#### ΠΥΓΜΑΧΙΚΟΙ ΚΑΙ ΠΑΛΑΙΣΤΙΚΟΙ ΑΓΩΝΕΣ ΕΙΣ ΤΟ Κ.Ε.Τε.Σ.

Αἱ σημεριναὶ ἑορταστικαὶ ἐκδηλώσεις εἰς τὸ Κ.Ε.Τε.Σ. δίδουν τὴν εὐκαιρίαν εἰς τοὺς Πατρινοὺς φιλάθλους νὰ παρακολουθήσουν, μεταξὺ τῶν ἄλλων, διάφορα στρατιωτικὰ ἀθλήματα, παλαιστικὰς συναντήσεις, ὡς καὶ ἐκτάκτου ἐνδιαφέροντος πυγμαχικὸν ἀγῶνα μεταξὺ τῶν ἄσσων τῆς πυγμαχίας, πρωταθλητῶν 'Ελλάδος Α΄ Κατηγορίας (63½ κιλῶν) 'Αγγ. Θεοτοκάτου καὶ Σταμ. Πιτσικούλη. 'Η εἴσοδος τῶν φιλάθλων θὰ εἶναι ἐλευθέρα.

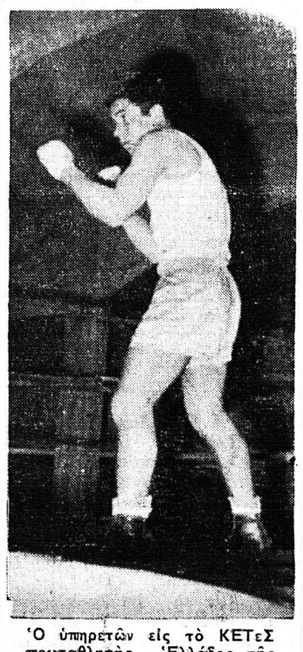

'Ο ὑπηρετῶν εἰς τὸ ΚΕΤεΣ πρωταθλητὴς 'Ελλάδος τῆς πυγμαχίας καὶ μέλος τῆς ἐθνικῆς μας ὁμάδος Σταμ. Πιτσικούλης, ὅστις θὰ ἀντιμετωπίσῃ σήμερον τὸν διεθνῆ "Αγγ. Θεοτοκάτον


## ΦΑΡΜΑΚΕΙΑ

—ΔΙΑΝΥΚΤΕΡΕΥΟΝΤΑ

Βασιλόπουλος Γεώργ. 'Αγ. Νικολάου 65, Παπαβασιλόπουλος Γεώργ. Γούναρη 31.

—ΔΙΗΜΕΡΕΥΟΝΤΑ

Ζουρόπουλος Κωνστ. Μαιζῶνος 100, Κωστόγιαννης Γεώργ. Κορίνθου 323, Κανελλόπουλου κληρονόμοι Γούναρη 55, Πουλίδας Παν. 'Αγ. 'Ανδρέου 95.

ΑΥΡΙΟΝ ΔΕΥΤΕΡΑΝ

—ΔΙΑΝΥΚΤΕΡΕΥΟΝΤΑ

Καλλιβωκᾶς Κωνστ. Κολοκοτρώνη 46, Μακρυγέννη κληρονόμοι Μαιζῶνος 112.

—ΣΥΝΤΑΓΑΙ Ι.Κ.Α.

Ζαριφόπουλος Χαράλ. πλατεῖα "Ολγας, Κουρλαμπᾶ - Κουνινιώτη Θεοδ. 'Αγ. Νικολάου 38, Κωνσταντοπούλου 'Αθηνᾶ 'Αγ. 'Ανδρέου 42, Καραμπᾶς 'Αθαν. Γούναρη 52, Κοντογιάννης 'Ιωάννης Γούναρη 19, Κομνηνὸς Γεώργ. Στ. Βουλγάρεως 35, Μανδραγοῦ - Τσιμπούκη Χριστίνα 'Αλ. 'Υψηλάντου 156, Πραγιάννης Κωνστ. Κορίνθου 266, Πουλίδας Παναγ. 'Αγ. 'Ανδρέου 95, Ραβαζούλας 'Ιωάν. Γερμανοῦ 1, Τριανταφυλλόπουλος Χρήστος Γερμανοῦ 117, Τζουραμάνης Εὐθ. Γεροκωστοπούλου 26.

ΨΥΓΕΙΑ ΙΖΟΛΑ Στὴν "Ἐξέδρα" Ἑρμοῦ 22


# Πατρινὰ ἡμερονύκτια

## ΣΤΑ ΠΕΤΑΧΤΑ

Θαυμάσιος ὁ καιρός.

—Προχωροῦμε σιγὰ - σιγὰ πρὸς τὸ καλοκαῖρι, ἂν καὶ οἱ παραγωγοὶ διαμαρτύρονται γιὰ τὴν ἔλλειψι νεροῦ, τὸ ὁποῖον θ' ἀποβῇ ἀναγκαῖο στὴν ἐξέλιξι τῶν καλλιεργειῶν.

=Πολλὰ πανηγύρια καὶ σήμερα, πολλοὶ γάμοι, πολλὲς γιορτές.

—Τοὺς περισσοτέρους πανηγυριστὰς θὰ συγκεντρώσῃ ὁ "Αγιος Νικόλαος Λεύκας.

—Σήμερα ἑορτάζουν ἐπίσης, ἐκτὸς τοῦ 'Αγίου Νικολάου, ὁ ἱερὸς ναὸς 'Αγίου 'Αλεξίου τὴν μνήμην τοῦ 'Αποστόλου Θωμᾶ, ὁ ναὸς τοῦ 'Αγίου 'Αθανασίου Συχαινῶν, τοῦ 'Αγίου Νικολάου Σαραβαλίου καὶ ὁ ἱερὸς ναὸς τοῦ 'Αγίου Νικολάου 'Αλισσοῦ.

=Μεγάλη στρατιωτικὴ γιορτὴ σήμερα στὸ Κ.Ε.Τε.Σ. Μιὰ εὐκαιρία νὰ γνωρίσῃ ὁ λαὸς τὸ Στρατό μας. Θὰ γίνουν θεαματικὲς ἐπιδείξεις μοτοσυκλεττιστῶν, ἀσκήσεις ἀκριβείας, θὰ κινηθοῦν ὀχήματα μὲ ραντάρ, θὰ γίνουν πυγμαχικοὶ ἀγῶνες κλπ.

—'Η εἴσοδος γιὰ τὸ κοινὸ θὰ εἶναι ἐλευθέρα ἀπὸ τὶς 9 π. μ.

—Οἱ ἐπιδείξεις θὰ ἀρχίσουν στὶς 10.15΄ π. μ.

='Ο Ο.Τ.Ε., ἀφοῦ ἀνέσκαψε καὶ κατέστρεψε τὰ πεζοδρόμια τῆς ὁδοῦ Γεροκωστοπούλου, τὰ ἐγκατέλειψε στὴν τύχη τους. Πέτρες, πλάκες, χώματα, ἄμμος, ὅλα μαζὶ καὶ ἀνακατωμένα.

—'Ο κ. δήμαρχος πρέπει νὰ κάμῃ ἐντόνους παραστάσεις ἀμέσου ἀποκαταστάσεως τοῦ καταστρώματος τῶν πεζοδρομίων. Οἱ ἐκεῖ περίοικοι, ἀλλὰ καὶ οἱ διερχόμενοι ἀπὸ τὴν ὁδὸν Γεροκωστοπούλου ταλαιπωροῦνται ἀφάνταστα.

—Γενικῶς δὲ νὰ ὑποδειχθῇ στοὺς ἁρμοδίους τοῦ ΟΤΕ, ὅτι πρέπει ἀμέσως νὰ ἀποκαθιστοῦν τὶς ζημιές, γιατί δὲν ἀνήκουν οἱ δρόμοι στὴν ἑταιρεία αὐτὴ (ποὺ ἂν καθυστερήσῃ μιὰ μέρα τὴν ἐξόφλησι τοῦ λογαριασμοῦ, σοῦ κόβει τὸ τηλέφωνο), ἀλλὰ στὸ Δῆμο καί, φυσικά, στοὺς πολίτες.

## ΠΕΛΟΠΟΝΝΗΣΙΑΚΑ

### ΕΔΩ ΚΙ' ΕΚΕΙ

ΓΙΟΡΤΗ μας σήμερα, φίλοι ἀναγνῶστες. "Ολοι μας, ποιὸς λίγο, ποιὸς περισσότερο, εἴμαστε μικροὶ Θωμάδες. Μᾶς τρώει ἡ ἀμφιβολία, τὸ σκουλῆκι τῆς ἀδυναμίας καὶ τὸ μικρόβιο τῆς φθορᾶς. Μικροὶ Θωμάδες, ποὺ ἀμφιβάλλουμε γιὰ ὅλα. Γιὰ ὅ,τι εἶναι ἀλήθεια. Γιὰ ὅ,τι εἶναι ζωή. Γιὰ ὅ,τι εἶναι φῶς καὶ ἀγάπη. Γιὰ ὅ,τι συνιστᾷ τὴν ἰδέα τοῦ ἀνθρώπου. 'Ο ἀγώνας τῆς ζωῆς μᾶς ποτίζει καθημερινὰ μὲ τὸ ξυνὸ κρασὶ τῆς ἀμφιβολίας. "Ενας κάβουρας περπατάει πάνω στὴν καρδιὰ καὶ ἕνας σκορπιὸς στὴ σκέψη. Κλειστήκαμε ἐρμητικὰ στὸν ἑαυτό μας καὶ δὲν ἀκούσαμε τὶς «καμπάνες τῆς 'Αναστάσεως». 'Αμφιβάλλουμε, γιατί ἔτσι νοιώθουμε ὅτι ζοῦμε. Γιατί ἔτσι αἰσθανόμαστε ὅτι προχωροῦμε. Γιατί ἔτσι ἀποχτᾶμε μιὰ κάποια σιγουριὰ στὴν ἀβεβαιότητα ποὺ μᾶς περιβάλλει.

Πᾶμε ψάχνοντας. Μὲ τὸ λυχνάρι μέσα στὸ μεγάλο δάσος. Μᾶς τρομάζουν ἀκόμα καὶ τὰ φτερουγίσματα τῶν πουλιῶν. Ποιὸς νὰ τὸ φανταστῇ, ὅτι ὁ κυρίαρχος τῆς Γῆς, ὁ ἄνθρωπος, δὲν εἶναι παρὰ ἕνα ἐρωτηματικὸ ἀμφιβολίας;

'Ο Καρτέσιος ἔλεγε, ὅτι «στὴν προσπάθεια τῆς ἔρευνας γιὰ τὴν ἀλήθεια εἶναι ἀνάγκη ν' ἀμφιβάλλουμε γιὰ τὸ κάθε τι ὅσον μποροῦμε περισσότερο». 'Η ἀμφιβολία μεθάει, ἰσχυρίζεται ὁ Νίτσε. Γοητεύει καὶ ἐξουθενώνει. Γιατί αὐτὸς ποὺ δὲν ἀμφέβαλε ποτέ, ποτὲ δὲν πίστεψε σὲ τίποτε, ἄσχετα ἂν ἡ ἀμφιβολία ὁδηγῇ τὶς περισσότερες φορὲς στὴν ἀπόγνωση καὶ τότε δὲν βρίσκει κανεὶς σκαλὶ νὰ κατέβῃ πιὸ κάτω, οὔτε σκαλὶ ν' ἀνέβῃ πιὸ πάνω.

Ζωή, τ' ὄνομά σου εἶναι ἀμφιβολία. Καὶ καθημερινός σου "Αγιος, ὁ 'Απόστολος Θωμᾶς.

☆

ΔΙΑΒΑΣΑ, ὅτι σήμερα στὸ Ντὰρ "Ες - Σαλὰμ τῆς Ταγκανίκας θὰ γίνῃ ἕνας ἐνδιαφέρων ποδοσφαιρικὸς ἀγώνας, μὲ ἀντίπαλες δυὸ πρωτότυπες ὁμάδες. 'Η μιά, μὲ λευκά, θ' ἀποτελῆται ἀπὸ τοὺς... πρεσβευτὰς τῶν διαφόρων χωρῶν στὴν ὡραία πόλη τῆς 'Ανατολικῆς 'Αφρικῆς. 'Η ἄλλη ὁμάδα θὰ φορῇ κόκκινα καὶ θ' ἀποτελῆται ἀπὸ τοὺς... ὑπουργοὺς τῆς κυβερνήσεως τῆς Ταγκανίκας!! Διαιτητὴς θὰ εἶναι ὁ πρόεδρος τῆς Κυβερνήσεως κ. Νυερέρε. Οἱ εἰσπράξεις τοῦ πολὺ ἐνδιαφέροντος αὐτοῦ ποδοσφαιρικοῦ ἀγῶνος θὰ διατεθοῦν πρὸς τὸν σκοπὸν τῆς ἀποστολῆς ἀθλητῶν τῆς Ταγκανίκας στοὺς 'Ολυμπιακοὺς ἀγῶνες τοῦ Τόκιο!...

Εἶναι ἡ πρώτη φορά, ποὺ ἡ διπλωματία θὰ λύσῃ τὶς διαφορές της μὲ κλωτσιὲς (δὲν ἀποκλείονται καὶ ζουπητὲς ἀγκωνιὲς στὴ ζούλα) μὲ μιὰ κυβέρνηση. Μέχρι τώρα, ὁ ἀγώνας περιωρίζονταν στὰ χαμόγελα, στὶς ὑποκλίσεις, στὰ χειροφιλήματα καὶ στὶς προπόσεις.

Τὸ ὡραῖο παράδειγμα τῆς Ταγκανίκας πρέπει νὰ βρῇ μιμητάς. Καὶ μάλιστα στὴ χώρα μας. Μὲ τὴ σημερινὴ σύνθεση τῆς 'Ελληνικῆς Κυβερνήσεως, μποροῦμε νὰ παρατάξουμε... τέσσερες πλήρεις ποδοσφαιρικὲς ὁμάδες τεσσάρων κατηγοριῶν. 'Η πρώτη γεροντική, ἀπὸ παῖκτες ἡλικίας 65—80 ἐτῶν... 'Ημιγεροντικὴ ἡ δεύτερη, ἀπὸ ἡλικίας 50—65 ἐτῶν. 'Ανδρικὴ ἡ τρίτη καὶ μιὰ ὁμάδα τσικὸ ἀπὸ ὑπουργοὺς νήπια. Καὶ τὸ εὐτύχημα εἶναι, ὅτι διαθέτουμε καὶ δυὸ διαιτητάς. 'Εκτὸς τοῦ κ. Προέδρου τῆς Κυβερνήσεως, ὑπάρχει - καὶ ὁ κ. ἀντιπρόεδρος. Λάϊσμαν γιὰ μιὰ δίκαιη διαιτησία πρέπει νὰ τοποθετηθοῦν οἱ κ. κ. Τσιριμῶκος καὶ Παπαπολίτης... Καὶ ἂς ἔρθουν τότε οἱ διπλωμάτες νὰ μᾶς συναγωνιστοῦν... Φίδι ποὺ τοὺς ἔφαγε.

Ο ΠΕΛΟΠΟΝΝΗΣΙΟΣ

## ΧΘΕΣ - ΣΗΜΕΡΑ - ΑΥΡΙΟ

### ΚΑΛΛΙΤΕΧΝΙΚΗ ΗΧΩ

Στὶς 11 σήμερα τὸ πρωῒ στὴ Διακίδειο Σχολὴ Λαοῦ θὰ ὁμιλήσῃ ὁ διαπρεπὴς ὑφηγητὴς τῆς 'Ιατρικῆς Σχολῆς τοῦ Πανεπιστημίου 'Αθηνῶν κ. Σπῦρος Δοξιάδης καὶ μὲ θέμα: «'Ο ρόλος τοῦ παιδιάτρου εἰς τὴν κοινωνίαν». Τὸν διακεκριμένον ἐπιστήμονα προσεκάλεσε καὶ θὰ παρουσιάσῃ ἡ 'Αχαϊκὴ 'Εταιρία Πατρῶν.

●—Παρέχομεν τὴν πληροφορίαν ὅτι ἡ 'Αχαϊκὴ 'Εταιρία καὶ ἡ Περιηγητικὴ Λέσχη Πατρῶν ἑτοιμάζουν φιλολογικὸν καὶ θρησκευτικὸν μνημόσυνον τοῦ τελευταίου αὐτοκράτορος τοῦ Βυζαντίου Κωνσταντίνου τοῦ Παλαιολόγου. Θὰ προηγηθῇ τὸ φιλολογικὸν μνημόσυνον εἰς τὴν Διακίδειον Σχολὴν τὴν 29ην Μαΐου (ἡμέρα τῆς πτώσεως τῆς Κωνσταντινουπόλεως), μὲ ὁμιλητὴν καθηγητὴν τοῦ Πανεπιστημίου. Καὶ τὴν 31ην Μαΐου θὰ γίνῃ τὸ θρησκευτικὸν μνημόσυνον εἰς τὸν Μητροπολιτικὸν ναὸν παρουσίᾳ τῶν ἀρχῶν καὶ τῶν προεδρείων τῶν πνευματικῶν, ἐπιστημονικῶν, παλαιοπολεμιστικῶν κλπ., συλλόγων καὶ ὀργανώσεων. 'Επιμνημόσυνον λόγον θὰ ἐκφωνήσῃ προσωπικότης τῶν Γραμμάτων.

●—Σήμερα τὸ ἀπόγευμα θὰ πραγματοποιηθῇ εἰς τὴν Διακίδειον Σχολὴν ἡ ἑορτὴ τῆς «Ἡμέρας τῆς Μητέρας» μὲ διαφόρους ὁμιλίας, ἀπαγγελίας, χορωδιακὰ τραγούδια κλπ.

●—Τελειώνουν σήμερα οἱ παραστάσεις τοῦ θιάσου Αὐλωνίτου — Βασιλειάδου — Ρίζου, μὲ τὴν κωμωδία τοῦ Τσιφόρου — Βασιλειάδου. Οἱ παραστάσεις τῆς χφων λειάδου «Οἱ νεόπλουτοι». Αὔριον ὁ θίασος θὰ μεταβῇ στὸν Πύργο καὶ ἀκολούθως στὴν Καλαμάτα.

●—'Ωρίσθη τὸ νέον διοικητικὸν συμβούλιον τοῦ 'Εθνικοῦ Θεάτρου ἀπὸ τοὺς: Γ. Σεφέρη, Γ. Θεοτοκᾶ, Φ. Βεγλερῆ, 'Οδυσ. 'Ελύτη, Κ. Οἰκονομίδη, Ι. Μ. Παναγιωτόπουλο καὶ Πέτρο Χάρη. Πάντα τὰ ἴδια πρόσωπα δηλαδὴ σὲ ἐναλλαγὴ σκυταλοδρομίας... Θὰ δοῦμε ἂν τὸ «νέο διοικητικὸ συμβούλιο θυμηθῇ ὅτι πέραν τῶν 'Αθηνῶν ὑπάρχουν κι' ἄλλες πόλεις, κι' ἄλλοι ἄνθρωποι ποὺ ἐπιθυμοῦν νὰ δοῦνε λίγο καλὸ θέατρο.

Γιάν. Κ—ς

# ΣΥΓΚΟΙΝΩΝΙΑΙ


**ΑΤΜΟΠΛΟΙΑ ΚΑΒΟΥΝΙΔΟΥ Α. Ε.**
ΓΡΑΜΜΗ ΕΞΩΤΕΡΙΚΟΥ

Δ/Π «ΠΟΛΙΚΟΣ»
ΤΑΧΥΤΗΤΟΣ 17 ΜΙΛΙΩΝ

Κάθε ΚΥΡΙΑΚΗΝ 11ην ἑσπερινὴν διὰ ΠΕΙΡΑΙΑ, ΗΡΑΚΛΕΙΟΝ, ΡΕΘΥΜΝΟΝ, ΧΑΝΙΑ.
Κάθε ΠΑΡΑΣΚΕΥΗΝ 9ην ἑσπερινὴν διὰ ΣΑΜΗΝ, ΙΘΑΚΗΝ, ΚΕΡΚΥΡΑΝ, ΒΡΙΝΔΗΣΙΟΝ. Εὐκολίαι FERRY BOAT
Πρακτορεῖον Ι. ΑΘΑΝΑΣΟΠΟΥΛΟΥ
'Ερμοῦ — "Οθωνος - 'Αμαλίας 47β' — Τηλ. 32-35

**ΠΕΤΡΟΣ Μ. ΝΟΜΙΚΟΣ Α. Ε.**
**ΘΗΡΑ·Ι·ΚΗ ΑΤΜΟΠΛΟΙΑ**

Δ/Π «ΜΙΑΟΥΛΗΣ»

'Εκάστην ΔΕΥΤΕΡΑΝ ὥραν 9ην ἑσπερινὴν διὰ ΠΕΙΡΑΙΑ, ΚΩ, ΡΟΔΟΝ
'Εκάστην ΠΕΜΠΤΗΝ ὥραν 8ην ἑσπερινὴν διὰ ΚΕΡΚΥΡΑΝ, ΒΡΙΝΔΗΣΙΟΝ, ΑΓΚΩΝΑ.
Πρακτορεῖον: ΧΑΡΑΛ. ΜΕΣΣΗΝΗ
"Οθωνος — 'Αμαλίας 55. Τηλ. 38-89 καὶ 21-85

**ΔΙΑ ΣΑΜΗΝ — ΙΘΑΚΗΝ**
**ΜΕ ΤΟ ΥΠΕΡΠΟΛΥΤΕΛΕΣ ΠΛΟΙΟΝ**
**FERRY BOAT**
**«ΑΓΙΟΣ ΓΕΡΑΣΙΜΟΣ»**

Διὰ ΣΑΜΗΝ καθημερινῶς 2 μ.μ.
Διὰ ΣΑΜΗΝ, ΙΘΑΚΗΝ Τρίτην, Πέμπτην, Σάββατον
'Εκ ΣΑΜΗΣ καθημερινῶς 9 π.μ.
'Εξ ΙΘΑΚΗΣ Τετάρτην, Παρασκευήν, Κυριακὴν 7 π.μ.
Ναυτικὸν Πρακτορεῖον
ΤΣΙΜΑΡΑΣ — ΠΥΛΑΡΙΝΟΣ — ΦΙΛΙΠΠΑΤΟΣ
"Οθωνος — 'Αμαλίας καὶ 'Αράτου. Τηλ. 27—83

**ΑΤΜΟΠΛΟΙΑ Α)ΦΩΝ Σ. ΤΥΠΑΛΔΟΥ Α. Ε.**

ΓΡΑΜΜΑΙ ΕΞΩΤΕΡΙΚΟΥ
—ΤΑΚΤΙΚΗ ΓΡΑΜΜΗ ΕΛΛΑΔΟΣ ΙΤΑΛΙΑΣ

Α/Π «ΑΓΓΕΛΙΚΑ»

'Εκάστην ΤΡΙΤΗΝ μεσονύκτιον διὰ Σάμην, 'Ιθάκην, Κέρκυραν, Βρινδήσιον.
'Εκάστην ΠΡΑΣΚΕΥΗΝ 10.30 μ.μ διὰ Πειραιᾶ, Χανιά, Ρέθυμνον 'Ηράκλειον.
Πρακτορεῖον ΙΩΑΝΝΟΥ ΙΓΓΛΕΣΗ
"Οθωνος 'Αμαλίας 47, τηλ. 21-51

**ΝΕΑ ΗΠΕΙΡΩΤΙΚΗ ΠΕΤΡΟΥ Γ. ΠΟΤΑΜΙΑΝΟΥ**

Δ/Π «ΗΠΕΙΡΟΣ»

ΔΕΥΤΕΡΑΝ μεσονύκτιον διὰ Πειραιᾶ.
ΣΑΒΒΑΤΟΝ 8.30 ἑσπερινὴν διὰ Σάμην, 'Αγ. Εὐφημίαν, Φιοκάρδο, Κέρκυραν, Βρινδήσιον

Δ/Π «Γ. ΠΟΤΑΜΙΑΝΟΣ» (ΚΟΛΟΚΟΤΡΩΝΗΣ)

ΤΡΙΤΗΝ 1ην πρωϊνὴν δι' 'Ιθάκην, Φρίκες, Κάλαμον, Μύτικα, Μεγανήσι, Βασιλικήν, Λευκάδα, Πρέβεζαν, Πάργαν, Παξοὺς, Κέρκυραν, Βρινδήσιον.

Δ/Π «Γ. ΠΟΤΑΜΙΑΝΟΣ» (ΚΟΛΟΚΟΤΡΩΝΗΣ)

ΠΑΡΑΣΚΕΥΗΝ 6 πρωϊνὴν διὰ Πειραιᾶ — Κρήτην.
Ναυτικὸν Πρακτορεῖον Γ. Π. ΠΥΛΑΡΙΝΟΥ
"Οθωνος 'Αμαλίας 68, τηλ. 42.77


# ΜΙΚΡΑ ΑΓΓΕΛΙΑΙ


**ΑΓΟΡΑΖΩ** διάφορα παλαιὰ χαρτιά, χονδρά, ψιλά, καθὼς καὶ βιβλία, ἀρχεῖα, ἐφημερίδες, περιοδικά, τσιμεντοσακκοῦλες καὶ χαρτοκιβώτια. Κανακάρη 79, τηλ. 45-27.

**ΑΓΟΡΑΖΕΤΕ** μὲ 100 δραχμὰς τὸν μῆνα ψυγεῖον, κουζίνα, θερμοσίφωνα, πετρογκάζ. Κατάστημα Νικ. Χριστοδούλου, Μαιζῶνος 147 τηλ. 29-25. "Εναντι Δημοτικῆς Βιβλιοθήκης.

**ΒΑΠΤΙΣΤΙΚΑ ΠΑΠΑΘΕΟΥ** Στέφανα — Μπομπονιέρες, Κορίνθου 254, τηλ. 52-38.

**ΓΡΑΦΕΙΟΝ** ἢ κατάστημα ἐνοικιάζεται ἐπὶ τῆς ὁδοῦ Μαιζῶνος καὶ Παρθενάκου ἔναντι 'Αρσακείου. Πληροφορίαι ἐντὸς τῆς οἰκίας ἢ τηλ. 57-05.

**ΕΝΟΙΚΙΑΖΕΤΑΙ** ἰσόγειον νεοκτίστου πολυτελοῦς οἰκοδομῆς ἐπὶ τῆς ὁδοῦ Δημητρίου Βότση 35 (κάτωθι κλινικῆς Σολωμοῦ), κατάλληλον διὰ γραφεῖον ἢ ἐπαγγελματικὴν στέγην. Πληροφορίαι Πατρέως 30. Τηλέφωνον 26-06.

**ΕΝΟΙΚΙΑΖΕΤΑΙ** οἰκία ἀνατολικομεσημβρινή, ἐκ 5 δωματίων, δωμάτιον ὑπηρεσίας, γραμμὴ τηλεφώνου καὶ λοιπῶν χρειωδῶν ἐπὶ τῶν ὁδῶν Σαχτούρη 17 καὶ Ρήγα Φεραίου. Πληροφορίαι Ρήγα Φεραίου 172.

**ΕΝΟΙΚΙΑΖΕΤΑΙ** διαμέρισμα καινουργές, πολυτελές, ρεῦμα 220, μεσημβρινὸν ἐκ τεσσάρων δωματίων, χώλ, λουτροῦ, μαγειρείου, ἐπὶ τῆς ὁδοῦ Τριῶν Ναυάρχων 55. Πληροφορίαι Τριῶν Ναυάρχων 55.

**ΕΝΟΙΚΙΑΖΟΝΤΑΙ** δωμάτια κεντρικὰ ἐπιπλωμένα. Πληροφορίαι Κορίνθου 248 β.

**ΕΝΟΙΚΙΑΖΕΤΑΙ** οἰκία ἀνώγειον, ἀνεξάρτητος, ἐκ 4 δωματίων, κουζίνας, λουτροῦ, ρεύματος ΟΣ, πλυστηριοῦ, βεράντας, τηλεφώνου κλπ. ἐπὶ τῶν ὁδῶν Βορείου 'Ηπείρου — Σολωμοῦ. Πληροφορίαι εἰς τὸ ἐκεῖ περίπτερον.

**ΕΝΟΙΚΙΑΖΕΤΑΙ** οἰκία ἐκ 3 δωματίων, Πατρέως 5, κατάλληλος διὰ γραφεῖα ἢ κομμωτήριον. Πληροφορίαι τηλέφ. 25-59 'Ερμοῦ 10.

**ΕΝΟΙΚΙΑΖΕΤΑΙ** διαμέρισμα καινουργές, εἰς διώροφον 4 διαμερισμάτων, κατοικία ἐκ 5 δωματίων, χώλ, κουζίνας, λουτροῦ, βοηθητικοῦ W.C., δύο βεραντῶν, ἀνατολικομεσημβρινόν, μοναδικῆς θέας καὶ εἰς τὴν πλέον ὑγιεινὴν τοποθεσίαν τῆς πόλεως. Τηλ. 40-17 καὶ 44-57.

**ΕΝΟΙΚΙΑΖΕΤΑΙ** δωμάτιον κεντρικόν, καλὸ ἐπὶ τῆς ὁδοῦ 'Αράτου 14. Πληροφορίαι ἐκεῖ καὶ Μαιζῶνος 131, Φαράντος.

**ΕΝΟΙΚΙΑΖΕΤΑΙ** δωμάτιον διὰ γραφεῖον ἢ ἀποθήκην. Κορίνθου—Φιλοποίμενος 43, τηλ. 23-41.

**ΕΝΟΙΚΙΑΖΕΤΑΙ** ἐπὶ τῆς ὁδοῦ Καψάλη 11, ἀποθήκη πλακόστρωτος 10Χ15 μετὰ ἠλεκτρικοῦ ρεύματος καὶ ὕδατος εἰς ἀρίστην κατάστασιν δι' οἱανδήποτε χρῆσιν. Πληροφορίαι 'Αγίου Νικολάου 29, τηλ. 28-72.

**ΕΠΙΠΛΑ** μοντέρνα, φθηνά, ἐγγυημένα καὶ μὲ μεγάλες εὐκολίες πληρωμῆς Κ. Γαλιατσᾶτος — "Εκ θεσις ἄνω μέρος Πλατείας 'Υψηλῶν 'Αλωνίων 16 — 'Εργαστήριον Κανακάρη 156 (παραπλεύρως πρακτορείου αὐτοκινήτων).

**ΕΠΙΠΛΩΣΕΙΣ ΜΕ ΔΟΣΕΙΣ.** Πατραϊκὴ 'Επιπλοποιΐα Ο. Ε. "Επιπλα ἕτοιμα καὶ ἐπὶ παραγγελίᾳ Ραπτομηχαναί, Ραδιόφωνα, ἠλεκτρ. κουζίνες, ψυγεῖα, 'Αμερικανοστρῶμ. Πλατεῖα 'Υψηλῶν 'Αλωνίων, κάτωθι Σταυριανοῦ, τηλ. 27-34, Πάτραι. 'Η μεγαλυτέρα ἔκθεσις ἐπίπλων. Πρὶν ἀγοράσετε ἐπισκεφθῆτε. "Ολα μὲ δόσεις.

**ΕΝΟΙΚΙΑΖΕΤΑΙ** ἐπὶ τῆς ὁδοῦ "Ελληνος Στρατιώτου 13 οἰκία, πολυτελεστάτη, ἐκ πέντε δωματίων, μετὰ λουτροῦ καὶ τηλεφώνου κλπ. βοηθητικῶν χώρων, περιβαλλομένη ἐκ κήπου, ἀνατολικομεσημβρινό. Πληροφορίαι Θεόδωρον Θωμᾶ πολυκατοικία Πλατεῖας Γεωργίου.

**ΕΝΟΙΚΙΑΖΟΝΤΑΙ** 4 δωμάτια λουτροκαμπινέ, αὐλὴ καὶ λοιπὰ χρειώδη, ἐπὶ τῆς ὁδοῦ Παντοκράτορος 108. Πληροφορίαι 'Αγ. Νικολάου 38, κουρεῖον Ι. Τζάννη.

**ΕΝΟΙΚΙΑΖΟΝΤΑΙ**: α) 'Ο, πλήρως ἀνακαινισθεὶς ἀνώγειος ὄροφος, ἀνατολικομεσημβρινός, τῆς ἐπὶ τῆς ὁδοῦ Τσαμαδοῦ 83 οἰκίας. Δωμάτια πέντε (5) μεγάλα μὲ πλαστικὴν ἐπένδυσιν, ἕτερον ὑπηρεσίας, λουτρὸν καὶ λοιποὺς ἐπικουρικοὺς χώρους, ἠλεκτρικὴν ἐγκατάστασιν συγχρονισμένην, καὶ β) Κεντ