Η ΑΡΧΑΙΟΤΕΡΑ ΕΛΛΗΝΙΚΗ ΕΦΗΜΕΡΙΣ
Ἱδρυτής : ΧΑΡ. ΦΡΑΓΚΟΠΟΥΛΟΣ

Συμφώνως τῷ ἄρθρῳ 6 § 1 τοῦ Α.Ν. 1093)38
Ἰδιοκτησία καὶ Διεύθυνσις Τυπογραφείων :
ΓΙΩΤΑ Κ. ΠΑΠΑΓΓΕΛΟΥΤΣΟΥ, Γερακωστοπούλου 50

ΣΥΝΔΡΟΜΑΙ : ΕΣΩΤΕΡΙΚΟΥ : Ἐτησία δραχ. 540
ΕΞΩΤΕΡΙΚΟΥ : » δολλ. 45

Κοινωνικά

ΓΑΜΟΙ

Εἰς τοὺς τελέσαντας τοὺς γάμους των ἐν Ἀθήναις ΒΑΣΙΛΕΙΟΝ ΒΕΛΙΣΑΡΗΝ καὶ ΝΤΙΝΑΝ ΘΕΟΔΩΡΙΔΟΥ, εὐχόμεθα βίον εὐτυχῆ.

Οἰκ. Ἀθ. Μπακρώζη

Ὁ κ. ΝΙΚΟΛΑΟΣ ΤΣΙΜΠΟΥΚΗΣ, εἰδικὸς παιδίατρος, θὰ ἐπανέλθῃ ἐκ τοῦ εἰς Γαλλίαν ἐπιστημονικοῦ του ταξιδίου εἰς τὰς 10 Ἰουλίου.

***

Ὁ ὀφθαλμίατρος κ. ΔΗΜΗΤΡΙΟΣ ΠΟΥΝΤΖΑΣ ἀνεχώρησεν εἰς Βιέννην ἵνα μετάσχῃ τοῦ Β' Διεθνοῦς Ὀφθαλμολογικοῦ Συνεδρίου. Θὰ ἐπιστρέψῃ τὴν 22αν Ἰουνίου.

***

Παθολόγος ἰατρὸς ΤΣΑΤΣΟΣ ΣΤΕΦΑΝΟΣ, ὁδὸς Χαραλάμπη 65, Ὑψηλὰ Ἀλώνια, τηλ. 57 - 82.

ΙΑΤΡΟΙ

Ὁ κ. ΝΙΚΟΛΑΟΣ Γ. ΠΑΡΧΑΣ, εἰδικὸς Παιδίατρος, δέχεται εἰς τὸ ἐν Πάτραις καὶ ἐπὶ τῆς ὁδοῦ Κανακάρη 181β Ἰατρεῖον του καθ' ἑκάστην ἀπὸ 8—1 καὶ 5—8 καὶ ἐπὶ συνεντεύξει. Τηλέφ. 52—72.

***

Dr ΠΑΝ. Δ. ΡΑΜΠΑΒΙΛΑΣ, εἰδικὸς παθολόγος, διδάκτωρ Πανεπιστημίου ERLANGEN. Δέχεται ἀπὸ 9—1 καὶ 4—8 μ.μ. Ἰατρεῖον: Κανακάρη 146, τηλ. 28—41. Κατοικία Μεσολογγίου 2.

***

Ὁ Ἰατρὸς ΧΡΗΣΤΟΣ Χ. ΚΑΖΑΝΤΖΗΣ, ΕΙΔΙΚΟΣ ΚΑΡΔΙΟΛΟΓΟΣ, δέχεται ἀπὸ 8.30—1 καὶ ἀπὸ 4—8 εἰς τὸ Ἰατρεῖον του Κολοκοτρώνη 52, τηλ. 51—01, τηλ. οἰκίας 37—02.

***

ΙΦΙΓΕΝΕΙΑ ΝΙΚΟΛΑΟΥ — ΚΕΚΚΑ, Ἰατρὸς μικροβιολόγος, Ἁγ. Νικολάου 46, τηλ. 61—01 (εἴσοδος ἐκ τοῦ Μαιευτηρίου) τηλ. οἰκίας 24—22.

***

ΔΕΡΜΑΤΟΛΟΓΟΣ, ἀφροδισιολόγος Ἰατρὸς ΜΙΜΗΣ Α. ΚΑΤΣΑΜΠΑΣ, Βούρβαχη 8 πλατεῖα Γεωργίου Α' 30). Τηλέφ. 28—77 ΑΙΣΘΗΤΙΚΗ ΔΕΡΜΑΤΟΛΟΓΙΑ (ἀποτριχώσεις κλπ.), ΣΕΞΟΥΑΛΙΚΑΙ ΠΑΘΗΣΕΙΣ.

***

ΙΩΑΝΝΗΣ Κ. ΣΤΡΑΤΟΥΛΙΑΣ μαιευτὴρ — χειρουργὸς γυναικολόγος δέχεται εἰς τὴν κλινικήν του, ἐπὶ τῆς ὁδοῦ Κανακάρη — Κολοκοτρώνη 52, τηλ. 51—02.

***

ΑΚΤΙΝΟΛΟΓΙΚΑ ΕΡΓΑΣΤΗΡΙΑ Κ. ΔΗΜΗΤΡΑΚΟΠΟΥΛΟΥ Ἰατροῦ Εἰδικοῦ — Ἀκτινολόγου. Μαιζῶνος — Φιλοποίμενος ἀρ. 34 (Ἐναντι Δημοτικῆς Βιβλιοθήκης», τηλ. 32—72.

***

ΑΘΑΝΑΣΙΟΣ — ΤΙΜΟΣ ΠΑΠΑΔΗΜΗΤΡΙΟΥ, εἰδικὸς παιδίατρος. Δέχεται ὁδὸς Ἁγίου Νικολάου 41, τηλ. 46—66.

***

Οἱ ὀδοντίατροι ΣΤΑΜΑΤΙΟΣ ΣΚΟΥΡΑΣ καὶ ΘΕΟΔΩΡΑ ΣΚΟΥΡΑ, δέχονται εἰς τὸ Ἰατρεῖον των Μαιζῶνος — Παντανάσσης 29, (παρὰ τὴν Δημαρχίαν), τηλ. 36—89.

***

ΔΕΡΜΑΤΟΛΟΓΟΣ Ἰατρὸς Δ. ΠΑΠΑΔΟΠΟΥΛΟΣ, Ἰατρεῖον Κανακάρη 113, τηλ. 30—61.

***

ΓΕΩΡΓΙΟΣ ΣΤΑΘΟΠΟΥΛΟΣ Ἰατρὸς δερματολόγος — ἀφροδισιολόγος. Αἰσθητικὴ δερματολογία (ἀποτριχώσεις κλπ.), σεξουαλικαὶ παθήσεις. Βότση 20, τηλ. 20—14.

***

Ὀφθαλμολογικὴ Κλινικὴ ΠΑΥΛΟΥ ΟΔ. ΔΙΑΜΑΝΤΟΠΟΥΛΟΥ, Εἰδικοῦ Χειρουργοῦ ὀφθαλμιάτρου. Δέχεται καθ' ἑκάστην 8—1 καὶ 5—8, Κανακάρη 160 καὶ Παντανάσσης, (παραπλεύρως Πρακτορείου αὐτοκινήτων Καλλαβρύτων), τηλέφωνον 63—69.

***

ΚΑΣΣΑΝΔΡΑ ΚΑΡΑΛΗ ΛΕΟΝΤΟΣ, ΕΙΔΙΚΗ ΚΑΡΔΙΟΛΟΓΟΣ, δέχεται καθ' ἑκάστην, Μαιζῶνος 128, τηλ. 47—37, ὧραι ἐπισκέψεως 6—8 μ.μ.

***

Ὁ Ἰατρὸς ΙΩΑΝΝΗΣ Α. ΑΝΔΡΕΟΠΟΥΛΟΣ, ΕΙΔΙΚΟΣ ΠΑΘΟΛΟΓΟΣ, ἐγκατασταθεὶς εἰς Πάτρας, δέχεται ἐν τῷ Ἰατρείῳ του Κανακάρη — Γεώναρη 37 (πολυκατοικία, εἴσοδος ἐκ τῆς στοᾶς), τηλ. 66—05.

Τηλέφωνα Ἐπείγουσης Ἀνάγκης

ΠΥΡΟΣΒΕΣΤΕΙΟΝ	25—61
Α' ΒΟΗΘΕΙΑΙ	44—44
ΓΕΝ. ΑΣΦΑΛΕΙΑ	28—80
ΑΣΤΥΝ. Δ)ΣΙΣ	28—35
ΑΜΕΣΟΥ ΔΡΑΣΕΩΣ	28—80
Γ. ΝΟΣΟΚΟΜΕΙΟΝ	26—98
«ΓΛΑΥΚΟΣ» βλάβαι	25—22

ΘΕΑΜΑΤΑ

ΛΥΡΙΚΟΝ. (Θίασος Μ. Ἀλκαίου —Β. Διαμαντοπούλου). Μπέττυ Σμὶθ διασκευὴ γιὰ τὸ θέατρο, Γ. Γιαννίση: «Ἕνα δέντρο μεγαλώνει στὸ Μπρούκλιν».

ΟΡΦΕΥΣ. (Θίασος Μ. Μυρᾶ καὶ Ἰωάν. Φύριου). Σήμερον «Ζητεῖται γαμπρός», κωμωδία.

******

ΑΕΛΛΩ. Σήμερον 8.30 - 12.30 «Βία μάλα», ἀκατάλληλον.

ΑΚΡΟΠΟΛ. Σήμερον «Τὰ Χριστούγεννα τοῦ ἀλήτη», κατάλληλον.

ΑΛΑΜΠΡΑ. Σήμερον 8.30 - 12.30 «Τζέημς Μπόντ, ὁ πράκτωρ 007 σὲ παγίδα», ἀκατάλληλον.

ΑΡΙΩΝ. Σήμερον 8.30 - 12.30 «Μᾶς κρύβουν τὸν ἥλιο», κατάλληλον.

ΑΣΤΡΟΝ. Σήμερον 8.30 - 12.30 «Χτυποκάρδια στὸ θρανίο», κατάλληλον.

ΔΙΑΝΑ. Σήμερον «Ὁ κλέφτης τῆς Βαγδάτης», κατάλληλον.

ΕΣΠΕΡΟΣ. Σήμερον «Τὸ ὄγδοον θαῦμα», κατάλληλον.

ΖΕΝΙΘ. Σήμερον 8.30 - 12.30 «Ὁ Αἰχμάλωτος τῆς ἐρήμου», ἀκατάλληλον.

ΚΥΠΡΟΣ. Σήμερον 8.30 - 12.30 «Τὸ κάθαρμα», ἀκατάλληλον.

ΟΑΣΙΣ. Σήμερον 8.30 - 12.30 «Ἡ ἀρτοπώλις τῶν Παρισίων» κατάλληλον.

ΟΥΦΑ. Σήμερον 8.30 - 12.30 «Ὁ τύραννος τῶν Θηβῶν», κατάλληλον.

Ὁ ΕΙΔΙΚΟΣ ΠΑΘΟΛΟΓΟΣ Ἰατρὸς ΑΛΚ. Δ. ΚΑΛΟΓΕΡΟΠΟΥΛΟΣ δέχεται καθημερινῶς εἰς τὸ Ἰατρεῖον τοῦ Ρ. Φεραίου 50α, τηλ. 22—72 καὶ 40--81.

***

ΔΗΜΗΤΡΙΟΣ Χ. ΧΡΙΣΤΟΠΟΥΛΟΣ, χειρουργὸς ὀδοντίατρος, Κορίνθου καὶ Φιλοποίμενος 41 (πρώην Α' Τομεῖον), τηλ. 41—06.

***

Κλινικὴ Ὠτορυνολαρυγγολογικὴ Σ. ΧΡΥΣΑΝΘΑΚΗ, πλατεῖα Γεωργίου Α' ἀριθ. 9. Δέχεται καθ' ἑκάστην.

***

Ὁ Καρδιολόγος Ἰατρὸς κ. ΛΑΖΑΡΗΣ μετέφερε τὸ Ἰατρεῖον του εἰς τὸν 2ον ὄροφον τῆς νέας πολυκατοικίας πλατείας Γεωργίου Α', Μαιζῶνος 94, τηλ. 24—45.

***

ΓΡΗΓ. ΔΗΜΗΤΡΙΑΔΗΣ, Ἰατρός. Εἰδικὸς φυματιολόγος. Δέχεται καθ' ἑκάστην, ὡς καὶ ἐπὶ συνεντεύξει, ὁδὸς Ἀθαν. Διάκου 30, Ὑψηλὰ Ἀλώνια. Ἀκτῖνες Χ. τηλ. 35—58.

***

ΧΡΗΣΤΟΣ ΚΕΚΚΑΣ, Ἰατρὸς εἰδικὸς παθολόγος. Ρήγα Φεραίου 65, τηλ. 24—22. Δέχεται καθ' ἑκάστην 8—12 μεσημβρινήν, 5—8 μ.μ. καὶ ἐπὶ συνεντεύξει.

***

Δρ. ΓΡΗΓΟΡΙΟΣ Χ. ΣΟΛΩΜΟΣ ΟΡΘΟΠΕΔΙΚΟΣ ΧΕΙΡΟΥΡΓΟΣ, διδάκτωρ Πανεπιστημίου Ἀθηνῶν. Ἡ κλινική του ἐπὶ τῆς ὁδοῦ Βότση 35, τηλ. 56—10.

***

Ὁ χειρουργὸς — ὀδοντίατρος Dr ΠΕΤΡΟΣ ΠΕΤΡΑΚΟΠΟΥΛΟΣ (B.S., D.M.D.). Σπουδάσας καθ' ὁλοκληρίαν ἐπὶ 9 συνεχῆ ἔτη δι' ὑποτροφίας ἐν Ἀμερικῇ εἰς τὰ Πανεπιστήμια τῆς Ν. Ὑόρκης, Βοστώνης καὶ Σικάγου τῶν ὁποίων τυγχάνει ΠΤΥΧΙΟΥΧΟΣ ΔΙΔΑΚΤΩΡ καὶ INTERN. Δέχεται καὶ ἐπὶ συνεντεύξει εἰς τὸν 3ον ὄροφον τῆς πολυκατοικίας Γκολφινοπούλου, Γούναρη — Κανακάρη (Ἐναντι ΟΤΕ), τηλ. 56—06.

***

Ὀφθαλμολογικὴ Κλινικὴ ΧΑΡΙΛΑΟΥ Ν. ΤΖΑΒΑΛΑ, Χειρουργοῦ — Ὀφθαλμιάτρου. Δέχεται καὶ χειρουργεῖ καθ' ἑκάστην. Ὁδὸς Ἑρμοῦ 55, τηλ. 36—32.

Ὁ νευρολόγος ψυχίατρος ΑΘΑΝΑΣΙΟΣ ΓΙΑΠΑΔΗΜΗΤΡΙΟΥ ἐγκατασταθεὶς ἐν Πάτραις δέχεται εἰς τὸ Ἰατρεῖον του Γούναρη 26, τηλ. 35—36.

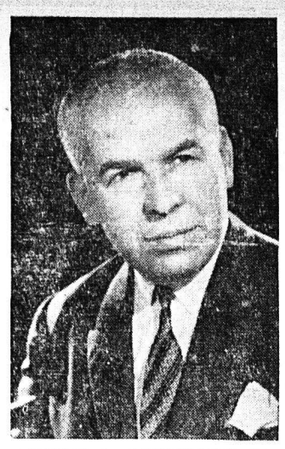

ΝΤΙΝΟΣ Ι. ΑΝΔΡΙΟΠΟΥΛΟΣ
Ὑποψήφιος Δημοτικὸς Σύμβουλος Συνδυασμοῦ «ΒΕΤΣΟΣ—ΔΡΑΣΙΣ»

ΟΙΚΟΝΟΜΙΚΟ ΚΑΙ ΑΠΟΛΥΤΩΣ ΥΓΙΕΙΝΟ
Γιὰ τὸ φαΐνό καὶ καλὸ μαγείρεμα

Ἐξασφαλίζει καὶ στὸν μικροκαταναλωτὴ τὴν ὑγιεινὴ διατροφὴ του σὲ λιπαρά. Παρασκευάζεται ἀπὸ ἀγνὰ φυτικὰ ἔλαια καὶ ἐμπλουτίζεται μὲ βιταμῖνες Α καὶ D. Προϊὸν ὑγιεινό, εὔπεπτο.

ΠΑΛΜΙΝΗ
ΕΛΑΪΣ

ΠΡΑΤΗΡΙΟΝ ΠΑΤΡΩΝ
ΑΓ. ΑΝΔΡΕΟΥ 119

ΡΑΦΕΙΟΝ
ΗΛΙΑ ΚΟΜΗΝΟΥ
ΑΓΙΟΥ ΝΙΚΟΛΑΟΥ 84

Φέρομεν εἰς γνῶσιν τῆς ἀξιοτίμου πελατείας μας καὶ τοῦ ἀξιοτίμου Κοινοῦ τῶν Πατρῶν ὅτι ἀνεκαινίσαμεν τὸ κατάστημά μας καὶ τὸ ἐπλουτίσαμεν μὲ τὴν τελευταίαν λέξιν μόδας Εὐρωπαϊκοῦ Στύλ.

ΠΡΟΤΙΜΑΤΕ ΤΑ ΧΑΡΤΟΠΩΛΕΙΑ
ΧΑΡ. ΚΑΙ ΙΩ. ΚΑΓΙΑΦΑ

ΠΑΤΡΑΙ	ΑΘΗΝΑΙ
Ἑρμοῦ 14	Αἰόλου 68

★

Διὰ γραφικὴν ὕλην καὶ ἔντυπα πάσης φύσεως
Πρὸς τὸ συμφέρον σας

ΧΑΛΙΑ ΤΑΠΕΤΑ

ΚΥΡΙΕΣ ΜΟΥ
Μὴ φθείρετε τὰ χαλιά καὶ τὰ ταπέτα σας μὲ τὰ κτυπήματα
ΕΙΔΙΚΟΣ ΤΕΧΝΙΤΗΣ ἀναλαμβάνει τὸν καθαρισμὸν ΚΑΤ' ΟΙΚΟΝ χαλιῶν καὶ ταπέτων ΔΙ' ΕΙΔΙΚΟΥ ΜΗΧΑΝΗΜΑΤΟΣ
Ἐπίσης ἀναλαμβάνομεν χαλιά, ταπέτα πρὸς φύλαξιν, πλύσιμον, μαντάρισμα καὶ ἀλλαγὴν κροσσῶν
ΠΛΗΡΟΦΟΡΙΑΙ:
ΙΩΑΝ. ΚΑΣΤΑΝΑΝ
ΕΛΛΗΝ. ΣΤΡΑΤΙΩΤΟΥ 53
ΤΗΛΕΦΩΝΑ:
54—82 & 54—78

Ο ΙΑΤΡΟΣ κ. ΓΕΩΡΓ. Α. ΜΑΡΚΟΥ

Χειρουργὸς ΩΤΟ — ΡΙΝΟ — ΛΑΡΥΓΓΟΛΟΓΟΣ, ἐπανελθὼν ἐκ τοῦ ἐπιστημονικοῦ ταξιδίου του ἐξ ΗΝΩΜΕΝΩΝ ΠΟΛΙΤΕΙΩΝ τῆς ΑΜΕΡΙΚΗΣ, δέχεται εἰς τὴν ΝΕΑΝ ΚΛΙΝΙΚΗΝ του, ὁδὸς ΜΑΙΖΩΝΟΣ — ΠΑΤΡΕΩΣ τηλ. 45—33.

Siena
ΘΕΡΜΟΣΙΦΩΝΕΣ
ΠΡΑΠΟΠΟΥΛΟΥ
μὲ τὰ περισσότερα πλεονεκτήματα

ΣΤΑΘΗΣ Ν. ΠΑΠΑΔΟΠΟΥΛΟΣ
ΔΙΚΗΓΟΡΟΣ
Ὑποψήφιος Δημοτικὸς Σύμβουλος
ΣΥΝΔΥΑΣΜΟΥ **ΝΙΚ. ΒΕΤΣΟΥ**

ΑΘΑΝ. ΜΑΛΛΙΩΡΗΣ & Σ^ΙΑ

Διαθέτομεν τὴν πιὸ μεγάλη συλλογή, στὰ ἐκλεκτὰ ὑφάσματα γιὰ θερινὰ κοστούμια, μαλλὶ ντακρὸν Ἀμερικῆς
ΣΤΕΡΕΑ ΔΡΟΣΕΡΑ ΚΑΙ ΔΕΝ ΤΣΑΛΑΚΩΝΟΥΝ
ΑΓΓΛΙΚΑ, ΕΛΛΗΝΙΚΑ ΣΕ ΜΕΓΑΛΗ ΣΥΛΛΟΓΗ
ΜΑΛΛΙΩΡΗΣ & Σ^ΙΑ ΡΗΓΑ ΦΕΡΑΙΟΥ 66, ΠΑΤΡΑΙ

ΔΙΑΚΗΡΥΞΙΣ

Ἡ Α.Ε.Π.Υ.Σ. προκηρύσσει τὴν 25ην ΙΟΥΛΙΟΥ 1964, ἡμέραν ΣΑΒΒΑΤΟΝ καὶ ὥραν 11—12 Δημόσιον Μειοδοτικὸν Διαγωνισμὸν δι' ἐνσφραγίστων προσφορῶν διὰ τὴν προμήθειαν: 405 Ἐλαστικῶν ἐπισώτρων Α. Δ. 67.

Ἐνεργηθησόμενον ἐν Ἀθήναις καὶ εἰς τὰ Γραφεῖα τῆς Ἐπιτροπῆς, Ἀκαδημίας 3, ἔνθα οἱ ἐνδιαφερόμενοι δύνανται νὰ λαμβάνωσιν γνῶσιν τῶν ὅρων καθ' ἑκάστην καὶ ἀπὸ ὥραν 10—11.

Ὁ Πρόεδρος τῆς Α.Ε.Π.Υ.Σ.

ΚΑΤΑΘΕΣΕΙΣ ΕΙΣ ΜΝΗΜΗΝ ΥΠΕΡ ΑΝΕΓΕΡΣΕΩΣ Ι. Ν. ΑΠΟΣΤΟΛΟΥ ΠΑΥΛΟΥ

Ὑπὲρ ἀνεγέρσεως τοῦ νέου Ἱεροῦ ναοῦ Ἀποστόλου Παύλου καὶ εἰς μνήμην διαφόρων κατέθεσαν: Κα Ι. Χ. δρχ. 1.000 εἰς μνήμην τοῦ συζύγου της, Ἀνώνυμος δρχ. 1.000, εἰς μνήμην τῶν γονέων του Νικολάου καὶ Γεωργίας. Ἡ κ. Ἀνθούλα Βασιλοπούλου δρχ. 200 εἰς μνήμην τοῦ συζύγου της Κωνσταντίνου, Β. Γ. καὶ Α. Ν. Μ. δρχ. 2.000 εἰς μνήμην τῶν γονέων των.

Ἡ ἐπιτροπὴ ἀνεγέρσεως εὐχαριστεῖ θερμῶς πάντας τοὺς ἀνωτέρω.

ΙΕΡΟΣ ΝΑΟΣ ΑΓΙΑΣ ΤΡΙΑΔΟΣ ΖΑΡΟΥΧΛΕΪΚΩΝ
ΑΡΧΙΕΡΑΤΙΚΗ ΘΕΙΑ ΛΕΙΤΟΥΡΓΙΑ

Μεθαύριον, 21ην τοῦ μηνός, ἡμέραν Κυριακὴν τῆς Πεντηκοστῆς, ἑορτάζει μεγαλοπρεπῶς καὶ μετ' ἀρτοκλασίας τὴν ἐτησίαν αὐτοῦ πανήγυριν ὁ ὡς ἄνω Ἱερὸς Ναὸς ἱερουργοῦντος κατὰ τὴν θείαν Λειτουργίαν τοῦ Σεβασμ. Μητροπολίτου κ. Κωνσταντίνου, ὅστις θὰ κηρύξῃ καὶ τὸν Θεῖον Λόγον. Ἔναρξις Ἀκολουθίας Ἑσπερινοῦ 7 μ.μ. Ἔναρξις Ἀρχιερατικῆς Θείας Λειτουργίας 8 π.μ.

Τὴν ἑπομένην ἡμέραν, ἑορτὴν τοῦ Ἁγίου Πνεύματος τελεσθήσεται ὡσαύτως πανηγυρικὴ Θεία Λειτουργία. Τὸ ἑσπέρας τῆς ἰδίας ἡμέρας θέλει τελεσθῇ Ἑσπερινὸς μετὰ Παρακλήσεως ὑπὲρ ὑγείας καὶ βοηθείας τοῦ Χριστεπωνύμου πληρώματος καὶ περιφορὰ τῆς Ἁγίας καὶ Σεπτῆς Εἰκόνος.

Τὸ Ἐκκλησιαστικὸν Συμβούλιον

ΣΗΜΕΙΩΣΙΣ: Ἡ συγκοινωνία εἶναι τακτικωτάτη. Γραμμή: Κολοκοτρώνη, Κορίνθου, Ζαρουχλέϊκα. (Ἀριθ. λεωφορείων 9).

ΠΡΟΣΚΛΗΣΙΣ

Εὐχαρίστως σᾶς γνωρίζομεν, ὅτι εἰς τὸ κατάστημά μας, ἡ εἰδικευμένη αἰσθητικὸς τοῦ οἴκου
GERMAINE MONTEIL
θέλει σᾶς παράσχῃ προθύμως τὰς συμβουλάς της καὶ ἐπιδείξῃ τὴν νέαν γραμμὴν τοῦ Παρισινοῦ MAQUILLAGE
GERMAINE MONTEIL
ΑΡΩΜΑΤΟΠΩΛΕΙΟΝ
ΑΛ. ΓΚΟΦΑ
ΑΓΙΟΥ ΝΙΚΟΛΑΟΥ 27 - ΤΗΛΕΦ. 46 - 76

ΣΗΜΕΙΩΣΙΣ: Ἡ παροῦσα πρόσκλησις ἰσχύει ἀπὸ 19—23)6ου

ΝΕΟΝ ΚΟΜΜΩΤΗΡΙΟΝ

Ὁ γνωστὸς καλλιτέχνης
ΚΩΣΤΑΣ
(Γ' βραβεῖον Β' Πανελληνίου Διαγωνισμοῦ 1963) μετὰ ἀπὸ 15ετῆ ὑπηρεσίαν εἰς τὸ κομμωτήριον Μιχ. Βουτσινᾶ, ἐγκαινιάζει κομμωτήριον ὑπὸ ἰδίαν διεύθυνσιν. Λίαν προσεχῶς τὰ ἐγκαίνια. ΚΟΡΙΝΘΟΥ—ΠΑΝΤΑΝΑΣΣΗΣ 47, πλησίον καθαριστηρίων «ΣΤΑΡ», τηλέφ. 44—34.

ΙΑΜΑΤΙΚΑΙ ΠΗΓΑΙ ΣΕΛΙΑΝΙΤΙΚΩΝ ΑΙΓΙΟΥ
ΗΡΧΙΣΑΝ ΤΑΣ ΕΡΓΑΣΙΑΣ ΤΩΝ

Ἐνδείκνυνται διὰ τὰς παθήσεις:

Ρευματισμούς, Ἀρθριτικὰ πάσης φύσεως, Ἰσχυαλγία, Σπονδυλαρθρῖτις, Ἀρθριτικὰ ἐκζέματα, Νευρικαὶ παθήσεις, Κατάγματα, Μητρικαὶ παθήσεις κλπ.

Τὰ Σελιανίτικα ἔχουν θαυματουργήσει εἰς τὰς ἀνωτέρω παθήσεις. Αἱ χιλιάδες θεραπευθέντων ὁμιλοῦν περὶ τῆς θεραπευτικῆς των ἱκανότητος. Ἐπισκεφθῆτε τὰ λουτρὰ Σελιανιτίκων διὰ τὸ συμφέρον σας.

Ξενοδοχεῖα καὶ ξενῶνες καθαρὰ καὶ φθηνά. Τρόφιμα ἄφθονα.

Συγκοινωνία τακτικωτάτη δι' αὐτοκινήτων καὶ ὠτομοτρὶς ἀπ' ὅλα τὰ μέρη τῆς Ἑλλάδος. Διὰ περισσοτέρας πληροφορίας ἀποτανθῆτε εἰς τὴν διεύθυνσιν τῶν Λουτρῶν Σελιανιτίκων.

(Ἐκ τῆς Διευθύνσεως)

ΕΚΠΛΗΞΙΣ
ΜΕ ΠΟΛΥ ΜΙΚΡΕΣ ΠΡΟΚΑΤΑΒΟΛΕΣ
ΛΥΟΜΕΝΑ ΣΠΙΤΙΑ
ΑΠΟΘΗΚΕΣ - ΓΚΑΡΑΖ - ΥΠΟΣΤΕΓΑ
ΓΙΑ ΤΗΝ ΠΟΛΗ
ΤΗΝ ΕΞΟΧΗ
ΤΟ ΒΟΥΝΟ
ΚΑΙ ΤΗΝ ΘΑΛΑΣΣΑ
ΚΩΝΣΤΑΝΤΙΝΟΣ Α. ΣΚΑΡΠΑΣ
ΦΙΛΟΠΟΙΜΕΝΟΣ 41γ' - ΤΗΛΕΦ. 62-05 - ΠΑΤΡΑΙ

ΝΕΟΝ
ΑΚΤΙΝΟΔΙΑΓΝΩΣΤΙΚΟΝ ΕΡΓΑΣΤΗΡΙΟΝ
ΑΛΕΞ. Λ. ΑΡΓΥΡΙΟΥ
ΙΑΤΡΟΥ ΑΚΤΙΝΟΛΟΓΟΥ ΡΑΔΙΟΛΟΓΟΥ
ΕΙΔΙΚΕΥΘΕΝΤΟΣ ΕΝ ΠΑΡΙΣΙΟΙΣ
ΔΙΕΥΘΥΝΤΟΥ ΙΑΤΡΟΥ ΓΕΝ. ΚΡΑΤ. ΝΟΣΟΚΟΜΕΙΟΥ
ΚΟΛΟΚΟΤΡΩΝΗ 17 (ΠΛ. ΟΛΓΑΣ), ΤΗΛ. 63—10
ΜΗΧΑΝΗΜΑ ΤΕΤΡΑΒΑΛΒΙΔΙΚΟ
ΜΕΤΑ ΤΟΜΟΓΡΑΦΟΥ ΜΟΝΤΕΛΟ 1964

ΤΗΝ ΚΥΡΙΑΚΗΝ

ΕΝΑΣ ΑΓΩΝΙΣΤΗΣ ΘΑ ΕΜΦΑΝΙΣΘΗ ΕΙΣ ΤΑΣ ΠΑΤΡΑΣ

ΠΡΩΤΟΠΟΡΙΑΚΗ ΔΙΑΛΕΞΙΣ

Μεθαύριον Κυριακὴν καὶ ὥραν 8ην μ. μ. ὁ λαὸς τῶν Πατρῶν θὰ ἔχῃ τὴν εὐκαιρίαν νὰ παρακολουθήσῃ εἰς τὴν Διακίδειον Σχολήν, ἕνα δυνατὸν χριστιανὸν διανοούμενον καὶ ἀγωνιστήν, τὸν κ. Ν. Ψαρουδάκην, ἐκδότην, ἀπὸ ἐτῶν, τῆς ἐφημερίδος «Χριστιανικὴ Δημοκρατία» καὶ συγγραφέα πολλῶν πρωτοποριακῶν βιβλίων.

Ὁ κ. Ψαρουδάκης ἀγωνίζεται χρόνια τώρα μαζὶ μὲ τοὺς συνεργάτες του, στὴν πρώτη γραμμὴ τοῦ πνευματικοῦ μετώπου στὴ χώρα μας γιὰ τὴν συντριβὴ τοῦ κοινωνικοῦ ὑλισμοῦ, ὑπὸ οἱανδήποτε μορφὴν καὶ νὰ παρουσιάζεται, καὶ τὴν χάραξιν τῆς καθαρῆς χριστιανικῆς γραμμῆς σέ ὅλες τὶς ἐκδηλώσεις τῆς ἀτομικῆς καὶ κοινωνικῆς ζωῆς. Ὁ ἀγῶνας αὐτὸς τοῦ κοινωνικοῦ χριστιανισμοῦ καθημερινῶς δικαιώνεται ἀπὸ πρόσωπα καὶ πράγματα καὶ αὐτὸ σημαίνει ὅτι δὲν εἶναι μακρυνὴ ἡ ἡμέρα ποὺ τὸ ψέμμα καὶ ὡς θεωρία καὶ ὡς πρᾶξις, θὰ ἔχῃ πάρει πόδι ἀπὸ τὴν κοινωνίαν διὰ νὰ παραχωρήσῃ τὴν θέσι του στὴν ὁλόφωτη ἀλήθεια τοῦ Χριστοῦ.

Διὰ νὰ ἐπιτευχθῇ ὅμως αὐτὸ θὰ χρειασθοῦν σκληροὶ καὶ ἐπίπονοι χριστιανικοὶ κοινωνικοὶ ἀγῶνες μὲ ὅλους τοὺς θεμιτοὺς χριστιανικοὺς τρόπους καὶ τὰς μεθόδους. Πρέπει νὰ δοθῇ ἡ μάχη ἐκεῖ ἀκριβῶς, ὅπου τὴν δίδει καὶ ὁ ὑλισμὸς καὶ νὰ περιέλθουν στὸ χριστιανικὸ πνεῦμα ὅλοι ἐκεῖνοι οἱ θεσμοὶ καὶ τὰ «πόστα», τὰ ὁποῖα δυστυχῶς κατέχονται, ἀπὸ τὸν ὑλισμὸν καὶ ἐπηρεάζουν ἄμεσα τὴν πνευματικήν, κοινωνικὴν καὶ πολιτικὴν ζωὴν τῶν λαῶν. Ὁ κ. Ψαρουδάκης μὲ προφητικὴν, πράγματι, ἐκπλήσσουσαν διάθεσιν καὶ δύναμιν, δεικνύει «τὸ μέγα χρέος τῶν χριστιανῶν εἰς τὸν 20ὸν αἰῶνα». Αὐτὸ ἀκριβῶς θὰ εἶναι καὶ τὸ θέμα τῆς διαλέξεως τῆς προσεχοῦς Κυριακῆς.

Ὁ λαὸς τῶν Πατρῶν, ὁ πάντοτε διακρινόμενος διὰ τὸ εὐαίσθητον πνευματικόν του κριτήριον, θὰ τιμήσῃ διὰ τῆς ὀγκώδους παρουσίας του τὴν διάλεξιν τοῦ ἐκλεκτοῦ ὁμιλητοῦ εἰς τὴν Διακίδειον Σχολὴν Λαοῦ.

Ζ. Μ.

ΔΗΜΟΤΙΚΟΝ ΒΡΕΦΟΚΟΜΕΙΟΝ ΠΑΤΡΩΝ
ΔΗΜΟΠΡΑΣΙΑ!

Τὴν 2αν τοῦ μηνὸς Ἰουλίου 1964, ἡμέραν Πέμπτην καὶ ὥραν 11—12 μεσημβρινήν, ἐπαναλαμβάνονται κάτωθι τοῦ Δημαρχιακοῦ Καταστήματος αἱ φαναραὶ μειοδοτικαὶ δημοπρασίαι διὰ τὴν κατὰ τὸ οἰκον. ἔτος 1964 προμήθειαν τῷ Ἱδρύματι τῆς ἀναγκαιούσης ποσότητος γάλακτος νωποῦ ἀγελάδος, βουτύρου νωποῦ καὶ εἰδῶν καύσεως.

Ὅροι κλπ. παρὰ τῷ Ἱδρύματι.

Ἐν Πάτραις τῇ 18 Ἰουνίου 1964

Ὁ Πρόεδρος τοῦ Ἀδελφάτου
Δήμαρχος Πατρέων
ΝΙΚ. ΒΕΤΣΟΣ

ΕΠΙΣΤΗΜΟΝΙΚΟΝ ΙΝΣΤΙΤΟΥΤΟΝ
ΑΙΣΘΗΤΙΚΗΣ ΦΥΣΙΟΘΕΡΑΠΕΙΑΣ
Ἐκπαιδευθεῖσα ἐπὶ 4ετίαν εἰς τὰς ἐν ΛΟΝΔΙΝΩ ΣΧΟΛΑΣ DELIA COLLINS, BEAUTY FARM, LANCOME.
ΘΕΑΝΩ ΠΟΤΑΜΙΑΝΟΥ
ΜΑΙΖΩΝΟΣ 48
Β' Ὄροφος - Τηλ. 48-46

ΠΡΟΣ ΤΟΥΣ κ.κ. ΥΠΟΨΗΦΙΟΥΣ ΚΟΙΝΟΤ. ΣΥΜΒΟΥΛΟ