ΠΟΛΙΟΠΟΙΜΕΝΟΣ

Η ΑΡΧΑΙΟΤΕΡΑ ΕΛΛΗΝΙΚΗ ΕΦΗΜΕΡΙΣ
Ἱδρυτής: ΧΑΡ. ΦΡΑΓΚΟΠΟΥΛΟΣ

Συμφώνως τῷ ἄρθρῳ 6 § 1 τοῦ Α. Ν. 1093)38
Ἰδιοκτησία καὶ Διεύθυνσις Τυπογραφείων:
ΓΙΩΤΑ Κ. ΠΑΠΑΓΓΕΛΟΥΤΣΟΥ, Γεροκωστοπούλου 50

ΣΥΝΔΡΟΜΑΙ: ΕΣΩΤΕΡΙΚΟΥ: Ἐτησία δραχ. 540
ΕΞΩΤΕΡΙΚΟΥ: » δολλ. 45

Κοινωνικά

ΑΡΡΑΒΩΝΕΣ

Εἰς τοὺς δώσαντας ἀμοιβαίαν ὑπόσχεσιν γάμου κ. ΓΕΩΡΓΙΟΝ ΜΑΤΖΑΦΙΑΝ, ὑποσμηναγὸν καὶ δεσποινίδα ΜΑΡΙΑΝ ΚΑΝΕΛΛΟΠΟΥΛΟΥ δικηγόρου, εὐχόμεθα ταχεῖαν τὴν στέψιν.

Τὰ ἀδέλφια της
Ἀνδρέας Κανελλόπουλος ἀρχιτέκτων καὶ Ἐλμίνα Κανελλοπούλου Μαθηματικὸς

******

Εἰς τοὺς δώσαντας ἀμοιβαίαν ὑπόσχεσιν γάμου ἀγαπημένην μου ἐξαδέλφην ΠΑΝΑΓΙΩΤΑΝ Ι. ΧΑΤΖΟΠΟΥΛΟΥ καὶ κ. ΗΛΙΑΝ Λ. ΠΑΠΑΔΗΜΗΤΡΙΟΥ εὔχομαι ταχεῖαν τὴν στέψιν.

Γεώργιος Λαζαρόπουλος

ΣΥΓΧΑΡΗΤΗΡΙΑ

Τὴν ἀγαπημένην μας φίλην ΠΟΛΥΞΕΝΗΝ ΓΟΥΡΑ, συμβολαιογράφου, λαβοῦσαν τὸ πτυχίον τῆς Νομικῆς Σχολῆς, συγχαίρομεν θερμῶς.

Αἱ φίλες της

Ὁ ὀφθαλμίατρος κ. ΔΗΜΗΤΡΙΟΣ ΠΟΥΝΤΖΑΣ ἐπέστρεψεν ἐκ τοῦ ἐξωτερικοῦ καὶ ἐπανέλαβε τὰς ἐργασίας του.

***

Ἐπανῆλθεν ὁ φωτογράφος κ. ΤΑΚΗΣ ΣΤΡΑΤΗΓΟΠΟΥΛΟΣ ἐκ τοῦ εἰς Βερολῖνον ταξιδίου του, ὅπου παρηκολούθησε τὰς τελευταίας ἐξελίξεις τῆς φωτογραφικῆς τέχνης.

ΙΑΤΡΟΙ

ΑΘΑΝΑΣΙΟΣ — ΤΙΜΟΣ ΠΑΠΑΔΗΜΗΤΡΙΟΥ, εἰδικὸς παιδίατρος. Δέχεται ὁδὸς Ἀγίου Νικολάου 41, τηλ. 46—66.

***

Οἱ ὀδοντίατροι ΣΤΑΜΑΤΙΟΣ ΣΚΟΥΡΑΣ καὶ ΘΕΟΔΩΡΑ ΣΚΟΥΡΑ, δέχονται εἰς τὸ ἰατρεῖον των Μαιζῶνος — Παντανάσσης 29, (παρὰ τὴν Δημαρχίαν), τηλ. 36—89.

***

Ὀφθαλμολογικὴ Κλινικὴ ΧΑΡΙΛΑΟΥ Ν. ΤΖΑΒΑΛΑ, Χειρουργοῦ — Ὀφθαλμιάτρου. Δέχεται καὶ χειρουργεῖ καθ' ἑκάστην. Ὁδὸς Ἑρμοῦ 55, τηλ. 36—32.

Τηλέφωνα Ἐπειγούσης Ἀνάγκης

ΠΥΡΟΣΒΕΣΤΕΙΟΝ	25—61
»	25—62
Α΄ ΒΟΗΘΕΙΑΙ	44—44
»	23—86
ΓΕΝ. ΑΣΦΑΛΕΙΑ	28—80
ΑΣΤΥΝ. Δ)ΣΙΣ	28—35
ΑΜΕΣΟΥ ΔΡΑΣΕΩΣ	28—80
Γ. ΝΟΣΟΚΟΜΕΙΟΝ	26—98
«ΓΛΑΥΚΟΣ» βλάβαι	25—22

ΘΕΑΜΑΤΑ

ΟΡΦΕΥΣ. (Θίασος Μαίρης Μυρᾶ —Γιάν. Φύριου) «Σκηνὲς ἀπ' τὴ ζωή».

ΑΡΧΑΙΟΝ ΩΔΕΙΟΝ. Σήμερον ἀπόγευμα - βράδυ «Ἡ θυσία τοῦ Ἀβραάμ».

******

ΑΕΛΛΩ. Σήμερον 8.30-12.30 «Λαθρέμποροι τῆς Ταγγέρης». Ἀκατάλληλον.

ΑΚΡΟΠΟΛ. Σήμερον «Ὁ πειρασμὸς». Κατάλληλον.

ΑΛΑΜΠΡΑ. Σήμερον 8.30 - 12.30 «Ὁ δολοφόνος Χ ἐναντίον ἀντικατασκοπείας», ἀκατάλληλον.

ΑΡΙΩΝ. Σήμερον 8.30 - 12.30 «Ὁ Γιάννος κι' ἡ Παγώνα», κατάλληλον.

ΑΣΤΡΟΝ. Σήμερον 8.30 - 12.30 «Ὁ ἄνθρωπος μὲ τὴν σιδερένια μάσκα», κατάλληλον.

ΔΙΑΝΑ. Σήμερον «Ὁ διαιτητὴς» κατάλληλον.

ΕΣΠΕΡΟΣ. Σήμερον «Ὁ κακὸς Ἀμερικανός», ἀκατάλληλον.

ΖΕΝΙΘ. Σήμερον 8.30 - 12.30 «Ὁ δολοφόνος δραπέτευσε τὴν νύχτα», ἀκατάλληλον.

ΚΥΠΡΟΣ. Σήμερον 8.30 - 12.30 «Τὸ καρπουζάκι», ἀκατάλληλον.

ΟΑΣΙΣ. Σήμερον 8.30 - 12.30 «Ὁ Ἰάσων καὶ οἱ Ἀργοναῦτες», κατάλληλον.

ΟΥΦΑ. Σήμερον 8.30 - 12.30 «Ὁ ἥρως τῆς Βαβυλῶνος», κατάλληλον.

Ὁ νευρολόγος ψυχίατρος ΑΘΑΝΑΣΙΟΣ ΠΑΠΑΔΗΜΗΤΡΙΟΥ ἐγκατασταθεὶς ἐν Πάτραις δέχεται εἰς τὸ Ἰατρεῖον του Γούναρη 26, τηλ. 35—36.

ΣΤΟ ΤΖΑΚΙ
ΜΕ ΠΑΝΣΕΛΗΝΟ
ΣΑΒΒΑΤΟΝ & ΚΥΡΙΑΚΗΝ μὲ τὴν
ΡΟΖΑΛΙΑΝ ΣΥΝΟΔΙΝΟΥ
τὴν ὀρχήστρα ΣΚΑΝΑΒΗ
καὶ τὸν ντιζὲρ ΒΑΛΕΝΤΙΝΟ
θὰ περάσετε εὐχάριστες βραδυὲς
Δ)σις ΕΥΑΓΓΕΛΑΤΟΣ ΤΗΛ. 27—72
ΔΕΧΟΜΕΘΑ ΠΑΡΑΓΓΕΛΙΑΣ ΔΙΑ ΓΕΥΜΑΤΑ

ΕΞΟΧΙΚΟΝ ΚΕΝΤΡΟΝ
"ΤΑ ΧΕΛΙΔΟΝΙΑ"
ΠΑΡΑΣΚΕΥΑ ΚΩΣΤΟΠΟΥΛΟΥ (Ἰτιὲς)
Μὲ τὸ καλλιτεχνικόν μας συγκρότημα ἔχω νὰ σᾶς παρουσιάσω
ΣΕΜΙΡΑΜΙΣ ΚΑΙ ΤΡΥΦΩΝΑ
σὲ ἀνατολίτικους χοροὺς
τὴν ἐξ Ἀθηνῶν χορεύτρια καὶ σὲ ἀκροβατικὰ
ΕΛΕΝΑ
ΔΗΛΩΣΑΤΕ ΕΓΚΑΙΡΩΣ ΤΟ ΤΡΑΠΕΖΙ ΣΑΣ
ΤΟ ΓΛΕΝΤΙ ΣΑΣ ΣΤΑ
"ΧΕΛΙΔΟΝΙΑ"

Σὲ λίγες ἡμέρες...
ΠΛΑΣΤΙΚΑ
ΕΙΔΗ ΟΙΚΙΑΚΗΣ ΧΡΗΣΕΩΣ ΚΑΙ ΕΞΟΧΗΣ
ΝΕΟΝ ΤΜΗΜΑ ΤΟΥ ΚΑΤΑΣΤΗΜΑΤΟΣ
ΡΟΔΟΠΟΥΛΟΥ
(Παραπλεύρως Εὐαγγελιστρίας)
ΜΕ ΤΟ ΠΡΩΤΟΤΥΠΟΝ ΣΥΣΤΗΜΑ ΠΩΛΗΣΕΩΣ
SELF SERVICE
(ΑΥΤΟΕΞΥΠΗΡΕΤΗΣΙΣ)
- Ὁ πελάτης ἐξυπηρετεῖται μόνος του
- Δὲν ἐνοχλεῖται ἀπὸ τοὺς πωλητὰς
- Ὑπάρχει ἐλάχιστον προσωπικὸν γιὰ νὰ βοηθήσῃ τὸν πελάτη ἂν τὸ ζητήσῃ
- Ἀγοράζει ὅ,τι τοῦ ἀρέσει καὶ ὄχι ὅ,τι τοῦ προσφέρουν
- Συνδυάζεται μὲ τὸν πιὸ ἰδανικὸ τρόπο ἡ ἐπιτυχημένη ἀγορὰ μὲ οἰκονομία χρόνου καὶ χρήματος
ΠΕΡΙΒΑΛΛΟΝ ΣΥΓΧΡΟΝΟΝ & ΕΥΧΑΡΙΣΤΟΝ

Ο κ. ΔΗΜ. ΛΑΓΑΡΗΣ
ΔΗΜΟΣΙΟΓΡΑΦΟΣ
ὑποψήφιος τοῦ Συνδυασμοῦ «ΒΕΤΣΟΣ - ΔΡΑΣΙΣ» σήμερον ἀπὸ 8ης μ.μ. θὰ δέχεται εἰς τὸ ἐκλογικὸν κέντρον τοῦ συνδυασμοῦ (Ἀγ. Νικολάου).

ΑΝΑΚΟΙΝΩΣΙΣ
Ὁ κ. ΑΝΑΣΤΑΣΙΟΣ ΠΑΝΑΓ. ΜΑΛΛΙΑΡΗΣ
Δικηγόρος, ἀνακοινοῖ εἰς τοὺς φίλους του ὅτι μετέχει ὡς ὑποψήφιος Δημοτικὸς Σύμβουλος εἰς τὸν Συνδυασμὸν «ΒΕΤΣΟΣ - ΔΡΑΣΙΣ» καὶ δέχεται καθ' ἑκάστην εἰς τὸ γραφεῖόν του ΦΙΛΟΠΟΙΜΕΝΟΣ 39, τηλ. 45—50.

Ο ΔΙΚΗΓΟΡΟΣ
κ. ΣΤΑΘΗΣ ΠΑΠΑΔΟΠΟΥΛΟΣ
ὑποψήφιος δημοτικὸς σύμβουλος τοῦ Συνδυασμοῦ ΝΙΚ. ΒΕΤΣΟΥ, θὰ δέχεται τοὺς συμπολίτας του εἰς τὸ δικηγορικόν του γραφεῖον ἐπὶ τῆς ὁδοῦ Μαιζῶνος 139 (ἔναντι Δημαρχίας).

ΘΕΟΔΩΡΟΣ ΚΑΛΑΠΑΝΟΣ
ΥΠΟΨΗΦΙΟΣ ΔΗΜΟΤΙΚΟΣ ΣΥΜΒΟΥΛΟΣ
ΤΟΥ ΣΥΝΔΥΑΣΜΟΥ
"ΒΕΤΣΟΣ - ΔΡΑΣΙΣ"

ΣΤΑΥΡΟΝ ΠΡΟΤΙΜΗΣΕΩΣ
ΕΙΣ ΤΟΝ
ΚΩΣΤΑΝ ΒΕΡΤΣΙΩΤΗΝ
ΥΠΟΨΗΦΙΟΝ ΔΗΜΟΤΙΚΟΝ ΣΥΜΒΟΥΛΟΝ
ΤΟΥ ΣΥΝΔΥΑΣΜΟΥ
"ΒΕΤΣΟΣ-ΔΡΑΣΙΣ"

ΚΩΝΣΤ. ΣΤ. ΓΚΟΛΦΙΝΟΠΟΥΛΟΣ
ΔΙΚΗΓΟΡΟΣ
ΠΡΟΕΔΡΟΣ ΔΗΜΟΤΙΚΟΥ ΣΥΜΒΟΥΛΙΟΥ
ΥΠΟΨΗΦΙΟΣ ΣΥΝΔΥΑΣΜΟΥ
κ. Ν. ΒΕΤΣΟΥ
ΔΕΧΕΤΑΙ ΕΙΣ ΤΟ ΓΡΑΦΕΙΟΝ ΤΟΥ
ΕΠΙ ΤΗΣ ΟΔΟΥ ΚΑΝΑΚΑΡΗ 199

ΙΝΣΤΙΤΟΥΤΟΝ ΑΓΓΛΙΚΗΣ ΓΛΩΣΣΗΣ
(Ἀνεγνωρισμένον ὑπὸ τοῦ Κράτους)
ΕΙΡΗΝΗΣ ΜΑΥΡΟΜΜΑΤΗ
ΚΑΝΑΚΑΡΗ 167 — ΠΑΤΡΕΩΣ (Γωνία)
Φέρομεν εἰς γνῶσιν τῶν ἐνδιαφερομένων ὅτι ἀπὸ 1ης Ἰουλίου θὰ λειτουργήσουν θερινὰ τμήματα ὅλων τῶν τάξεων Ἀγγλικῆς, Στενογραφίας, Ἐμπορικῆς Ἀλληλογραφίας καὶ γραφαμηχανῆς.

ΙΑΜΑΤΙΚΑ ΛΟΥΤΡΑ ΤΕΡΨΙΘΕΑΣ
ΤΗΛΕΦΩΝΟΝ 35—86
Μὲ καινούργιες ἐγκαταστάσεις καὶ μὲ σύγχρονα μηχανικὰ μέσα, κάνουν ἔναρξι τῶν ἐργασιῶν των τὴν
ΚΥΡΙΑΚΗ 28 ΙΟΥΝΙΟΥ
Αὐτοκίνητα δωρεὰν διὰ τὴν μεταφορὰν τῶν λουομένων

ΑΛΛΑΣ "Η ΧΙΩΝ"
Φυσικὸν 100% ἄνευ χημικῶν οὐσιῶν διὰ μαγείρευμα, σαλάτες, ἐπιτραπέζιον συσκευασμένον εἰς σακκουλάκια νάϋλον ½ κιλοῦ, ἐπεξεργασμένον συμφώνως τῆς ὑπ' ἀριθ. 1508)62 ἀποφάσεως τοῦ Γενικοῦ Χημείου τοῦ Κράτους.
Ἕκαστον σακκουλάκι ἀναγράφει τὸν ἀριθμὸν τῆς ἀνωτέρω ἀποφάσεως.
Τιμὴ λιανικῆς πωλήσεως 1,55 ἕκαστον σακκουλάκι τοῦ ½ κιλοῦ. Πωλεῖται εἰς ἅπαντα τὰ παντοπωλεῖα.
ΕΡΓΟΣΤΑΣΙΟΝ
"Η ΧΙΩΝ"
ΚΑΝΕΛΛΟΠΟΥΛΟΣ

ΝΕΟΝ
ΑΚΤΙΝΟΔΙΑΓΝΩΣΤΙΚΟΝ ΕΡΓΑΣΤΗΡΙΟΝ
ΑΛΕΞ. Λ. ΑΡΓΥΡΙΟΥ
ΙΑΤΡΟΥ ΑΚΤΙΝΟΛΟΓΟΥ ΡΑΔΙΟΛΟΓΟΥ
ΕΙΔΙΚΕΥΘΕΝΤΟΣ ΕΝ ΠΑΡΙΣΙΟΙΣ
ΔΙΕΥΘΥΝΤΟΥ ΙΑΤΡΟΥ ΓΕΝ. ΚΡΑΤ. ΝΟΣΟΚΟΜΕΙΟΥ
ΚΟΛΟΚΟΤΡΩΝΗ 17 (ΠΛ. ΟΛΓΑΣ), ΤΗΛ. 63—10
ΜΗΧΑΝΗΜΑ ΤΕΤΡΑΒΑΛΒΙΔΙΚΟ
ΜΕΤΑ ΤΟΜΟΓΡΑΦΟΥ ΜΟΝΤΕΛΟ 1964

ΑΘΑΝ. ΜΑΛΛΙΩΡΗΣ & Σ^ΙΑ
Διαθέτομεν τὴν πιὸ μεγάλη συλλογή, στὰ ἐκλεκτὰ ὑφάσματα γιὰ θερινὰ κοστούμια, μαλλὶ ντακρὸν Ἀμερικῆς
ΣΤΕΡΕΑ ΔΡΟΣΕΡΑ ΚΑΙ ΔΕΝ ΤΣΑΛΑΚΩΝΟΥΝ
ΑΓΓΛΙΚΑ, ΕΛΛΗΝΙΚΑ ΣΕ ΜΕΓΑΛΗ ΣΥΛΛΟΓΗ
ΜΑΛΛΙΩΡΗΣ & Σ^ΙΑ ΡΗΓΑ ΦΕΡΑΙΟΥ 66, ΠΑΤΡΑΙ

ΣΥΝΔΥΑΣΜΟΣ
Θ"ΒΕΤΣΟΣ-ΔΡΑΣΙΣ"

ΑΝΑΣΤ. Π. ΜΑΛΛΙΑΡΗΣ
ΔΙΚΗΓΟΡΟΣ
Τιμήσατε διὰ ΣΤΑΥΡΟΥ ΠΡΟΤΙΜΗΣΕΩΣ αὐτούς, ποὺ ἐργάζονται μὲ πίστιν καὶ φανατισμὸν σὲ ἔργα προόδου καὶ πολιτισμοῦ

Η ΚΙΝΗΣΙΣ ΤΗΣ ΑΝΕΡΓΙΑΣ

Ἐκ τοῦ ἐνταῦθα Γραφείου Εὑρέσεως Ἐργασίας ἀνεφέρθησαν χθὲς 8 ἀπολύσεις καὶ 18 προσλήψεις ἐργαζομένων.

ΕΡΜΟΛ ΜΕ ΤΟΝ Σταυρό ΔΕΝ ΠΑΧΑΙΝΕΙ

ΒΙΒΛΙΟΠΩΛΕΙΟΝ
ΧΑΡΤΟΠΩΛΕΙΟΝ
ΤΥΠΟΓΡΑΦΕΙΟΝ
ΕΝΤΥΠΑ
ΠΑΣΗΣ ΦΥΣΕΩΣ
ΤΙΜΑΙ ΛΟΓΙΚΑΙ
"ΤΟΥΛΑΣ - ΜΑΥΡΑΚΟΣ"
ΕΡΜΟΥ 45

ΠΙΑΝΑ
ΕΠΙΣΚΕΥΑΖΟΝΤΑΙ — ΧΟΡΔΙΖΟΝΤΑΙ
ΠΩΛΟΥΝΤΑΙ & ΕΝΟΙΚΙΑΖΟΝΤΑΙ
ΚΟΥΡΚΟΥΛΟΣ
ΚΟΡΙΝΘΟΥ 214 — ΠΑΤΡΑΙ

Η ΧΕΙΡΟΥΡΓΟΣ ΟΔΟΝΤΙΑΤΡΟΣ
ΚΙΚΗ ΑΠΟΣΤΟΛΟΠΟΥΛΟΥ-ΓΕΩΡΓΑΚΟΠΟΥΛΟΥ
Ἐπανελθοῦσα ἐκ τοῦ ἐπιστημονικοῦ ταξιδίου της εἰς Γερμανίαν δέχεται εἰς τὸ νέον καὶ πλήρως ἐκσυγχρονισθὲν ἰατρεῖον της.
ΚΟΛΟΚΟΤΡΩΝΗ 17 & ΜΑΙΖΩΝΟΣ
(Πολυκατοικία 1ος ὄροφος)

Ο ΙΑΤΡΟΣ κ. ΓΕΩΡΓ. Α. ΜΑΡΚΟΥ
Χειρουργὸς ΩΤΟ — ΡΙΝΟ — ΛΑΡΥΓΓΟΛΟΓΟΣ, ἐπανελθὼν ἐκ τοῦ ἐπιστημονικοῦ ταξιδίου του ἐξ ΗΝΩΜΕΝΩΝ ΠΟΛΙΤΕΙΩΝ τῆς ΑΜΕΡΙΚΗΣ, δέχεται εἰς τὴν ΝΕΑΝ ΚΛΙΝΙΚΗΝ του, ὁδὸς ΜΑΙΖΩΝΟΣ — ΠΑΤΡΕΩΣ τηλ. 45—33.

ΠΡΟΤΙΜΑΤΕ
ΤΑ ΧΑΡΤΟΠΩΛΕΙΑ
ΧΑΡ. ΚΑΙ ΙΩ. ΚΑΓΙΑΦΑ
ΠΑΤΡΑΙ Ἑρμοῦ 14 — ΑΘΗΝΑΙ Αἰόλου 68
Διὰ γραφικὴν ὕλην καὶ ἔντυπα πάσης φύσεως
Πρὸς τὸ συμφέρον σας

59 - 13
Μὲ ἕνα τηλεφώνημά σας στὸ 59-13, ἐξυπηρετεῖσθε μὲ τὸν καλύτερο τρόπο, ἀπὸ τὰ πλέον συγχρονισμένα τῆς πόλεώς μας
ΣΤΕΓΝΟΚΑΘΑΡΙΣΤΗΡΙΑ ΚΑΙ ΠΛΥΝΤΗΡΙΑ ΑΣΠΡΟΡΡΟΥΧΩΝ
RaPid
ΜΙΑΟΥΛΗ 48

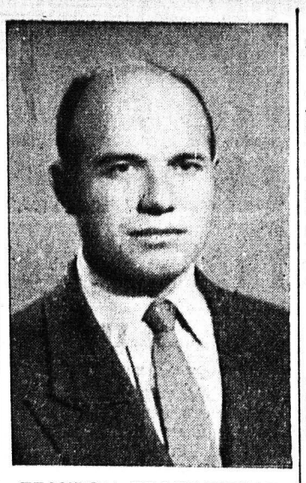

ΣΤΑΥΡΟΝ ΠΡΟΤΙΜΗΣΕΩΣ
εἰς τὸν πρώην πρωτοπαλαιστήν μας
ΚΩΝΣΤΑΝΤΙΝΟΝ Α. ΑΝΔΡΙΟΠΟΥΛΟΝ
"Η ΤΟΦΑΛΟΝ
ΥΠΟΨΗΦΙΟΝ ΔΗΜΟΤΙΚΟΝ ΣΥΜΒΟΥΛΟΝ
ΤΟΥ ΣΥΝΔΥΑΣΜΟΥ
«ΒΕΤΣΟΣ - ΔΡΑΣΙΣ»

ΔΙΑΚΗΡΥΞΙΣ

Ἡ Α.Ε.Π.Υ.Σ. προκηρύσσει τὴν 3ην ΑΥΓΟΥΣΤΟΥ 1964, ἡμέραν ΔΕΥΤΕΡΑΝ καὶ ὥραν 11—12 Δημόσιον Μειοδοτικὸν Διαγωνισμὸν δι' ἐνσφραγίστων προσφορῶν διὰ τὴν προμήθειαν:

Εἰδῶν ξιφασκίας (χειροκτίων, περισκελίδων, ὑποδημάτων, ξιφῶν κλπ.) Α. Δ. 7

Ἐνεργηθησόμενον ἐν Ἀθήναις καὶ εἰς τὰ Γραφεῖα τῆς Ἐπιτροπῆς, Ἀκαδημίας 3, ἔνθα οἱ ἐνδιαφερόμενοι δύνανται νὰ λαμβάνωσιν γνῶσιν τῶν ὅρων καθ' ἑκάστην καὶ ἀπὸ ὥραν 10—11.

Ὁ Πρόεδρος τῆς Α.Ε.Π.Υ.Σ.

ΑΝΑΚΟΙΝΩΣΙΣ

Τὸ ΓΕΝΙΚΟΝ ΕΠΙΤΕΛΕΙΟΝ ΝΑΥΤΙΚΟΥ ἀνακοινοῖ, ὅτι δι' ἀποφάσεως ΥΕΘΑ)ΓΕΝ, εἰς τὸν προκηρυχθέντα διαγωνισμὸν πρὸς κατάταξιν τεσσάρων (4) Δοκίμων Σημαιοφόρων Οἰκονομικῶν, ἐκτὸς τῶν Διπλωματούχων ΑΣΟΕΕ, Νομικῆς ἢ Πολιτικῶν Ἐπιστημῶν ἢ Ἀνωτάτης Βιομηχανικῆς ἢ ΠΑΣΠΕ, ἐπετράπη ἡ συμμετοχὴ καὶ τελειοφοίτων Ἰδίων Σχολῶν, ἥτοι περατωσάντων ἐπιτυχῶς τὸ προτελευταῖον ἔτος σπουδῶν καὶ διανυόντων τὸ τελευταῖον ἔτος.

2. Ἡ προθεσμία ὑποβολῆς αἰτήσεων ὑποψηφίων παρετάθη μέχρι καὶ τῆς 20ῆς ΙΟΥΛΙΟΥ 1964.

3. Ὡς πρὸς τὰς λοιπὰς λεπτομερείας (ἔναρξις ἐξετάσεων, ὑποβλητέα δικαιολογητικὰ κλπ.) ἐξακολουθεῖ ἰσχύουσα ἡ ὑπ' ἀριθ. 20887)64)30 - 3 - 64 ἀπόφασις ΓΕΝ.

Ἐντολῇ Ἀρχηγοῦ
Ὑποναύαρχος
Γ. Ι. ΘΕΟΦΑΝΙΔΗΣ Β. Ν.
ΥΠΑΡΧΗΓΟΣ ΓΕΝ

Ο ΥΠΟΨΗΦΙΟΣ κ. ΕΥΣΤ. ΠΑΠΑΔΟΠΟΥΛΟΣ

Εἶναι ἀναμφησβήτητος ἡ δημοτικότης τοῦ κ. Στάθη Παπαδοπούλου, ὑποψηφίου δημοτικοῦ συμβούλου τοῦ συνδυασμοῦ Νικ. Βέτσου. Συγχρόνως δὲ ἐγένετο πλέον συνείδησις εἰς τοὺς συμπολίτας του, ὅτι εἶναι ἀπαραίτητος ἡ παρουσία του εἰς τὸ νέον δημοτικὸν συμβούλιον, τοσοῦτον μᾶλλον καθ' ὅσον ἀναγνωρίζονται τόσον τὰ πνευματικά του προσόντα, ὅσον καὶ τὰ ἠθικά του τοιαῦτα. W.

ΦΥΣΙΟΛΑΤΡΙΚΟΣ ΣΥΝΔΕΣΜΟΣ ΠΑΤΡΩΝ
ΚΥΡΙΑΚΗ 28 ΙΟΥΝΙΟΥ
Ἡμερησία ἐκδρομὴ εἰς
ΑΚΤΗΝ ΚΑΡΑ-Ι-ΣΚΟΥ
Πληροφορίαι καὶ δηλώσεις συμμετοχῆς εἰς τὰ Ἐντευκτήριά μας Κανσκάη 184, τηλ. 43-56 καὶ 52-38.

ΛΗΞΙΑΡΧΕΙΟΝ

Γεννήσεις. Ἄρρενα: Βασ. Τιμπιλή, Γεωργ. Χαλκιοπούλου. Θήλεα: Νικ. Γεωργακοπούλου, Γεωργ. Αὐγερινοῦ, Δημ. Πλατανιώτη, Δημ. Χρονοπούλου, Εὐαγγ. Ἀραβαντινοῦ ἢ Μαλλιώρη.

Θάνατοι: Ἀντώνιος Πέττας ἐτῶν 73.

Γάμοι: Φώτιος Δημόπουλος — Ἀρτεμησία Ἀναστοπούλου ἐκ Πατρῶν. Παναγιώτης Καρυώρης — Ἰουλία Λαζανᾶ ἐκ Πατρῶν. Βασίλειος Δημόπουλος ἐκ Πουρναροκάστρου Πατρῶν — Θεοδώρα Πέττα ἐκ Περιβόλας Πατρῶν. Διονύσιος Χριστοφοράτος ἐκ Κεφαλληνίας — Ἀγγελικὴ Κατσένου ἐκ Πέττα Πατρῶν. Ἰωάννης Γεωργαντόπουλος ἐκ Πατρῶν — Χρυσαυγὴ Ἀγγελοπούλου ἐξ Ἀμαλιάδος. Λεωνίδας Παπαρροδόπουλος ἐκ Τσουκαλείκων — Ἔλσα Σούντ ἐκ Γερμανίας.

ΔΗΜ. ΛΑΓΑΡΗΣ
ΔΗΜΟΣΙΟΓΡΑΦΟΣ
ΥΠΟΨΗΦΙΟΣ
ΤΟΥ ΣΥΝΔΥΑΣΜΟΥ
«ΒΕΤΣΟΣ — ΔΡΑΣΙΣ»

ΠΩΛΕΙΤΑΙ πάγκος μαρμάρινος, κατάλληλος διὰ καφενεῖον, ποτοπωλεῖον κλπ. Τιμὴ λογική. Πληροφορίαι Μαιζῶνος 149.

ΜΝΗΜΟΣΥΝΟΝ

Τελοῦντες αὔριον Κυριακὴν καὶ ὥραν 9 π.μ. ἐν τῷ Ἱερῷ Ναῷ Ἁγ. Δημητρίου Βουντένης, 40θήμερον μνημόσυνον ὑπὲρ ἀναπαύσεως τῆς ψυχῆς τοῦ προσφιλοῦς μας πατρός, θείου, πάππου καὶ προπάππου

ΑΘΑΝΑΣΙΟΥ ΚΑΡΑΘΑΝΑΣΗ

παρακαλοῦμεν τοὺς τιμῶντας τὴν μνήμην του ὅπως προσέλθουν καὶ ἑνώσουν μεθ' ἡμῶν τὰς πρὸς τὸν Ὕψιστον δεήσεις των.

Τὰ τέκνα. Οἱ ἀνεψιοί. Οἱ ἔγγονοι. Οἱ δισέγγονοι.

ΠΕΝΘΗ

Τὴν πολυαγαπημένην μας σύζυγον, θυγατέρα, ἀδελφὴν καὶ θείαν

ΔΙΑΜΑΝΤΩ Π. ΣΚΟΥΡΑ
(ΕΤΩΝ 45)

θανοῦσαν ἐν Πάτραις, ἐκηδεύσαμεν προχθὲς Πέμπτην ἐκ τοῦ Ἱεροῦ Ναοῦ Λιβαρτζίου Καλαβρύτων.

Ὁ σύζυγος: Παναγιώτης Σκούρας. Ὁ πατήρ. Οἱ ἀδελφοί. Οἱ ἀνεψιοί.

ΚΩΣΤΑΣ Ι. ΧΑΡΙΤΑΤΟΣ, Ἐργολάβος Κηδειῶν Κορίνθου 248, τηλ. 20-06 καὶ 44-68.

ΑΡΧΙΕΡΑΤΙΚΟΝ ΜΝΗΜΟΣΥΝΟΝ

Τελοῦντες αὔριον Κυριακὴν καὶ ὥραν 10 π.μ. ἐν τῷ Ἱερῷ Ναῷ τῶν Παμμεγίστων Ταξιαρχῶν Αἰγίου, 40θήμερον μνημόσυνον ὑπὲρ ἀναπαύσεως τῆς ψυχῆς τῆς προσφιλοῦς μας, μητρός, ἀδελφῆς, θείας καὶ μάμμης

ΜΕΛΠΟΜΕΝΗΣ ΧΡ. ΜΠΕΣΚΟΥ

παρακαλοῦμεν τοὺς εὐαρεστουμένους ὅπως προσέλθουν καὶ ἑνώσουν μεθ' ἡμῶν τὰς πρὸς τὸν Ὕψιστον δεήσεις των.

Τὰ τέκνα. Οἱ ἀδελφοί. Οἱ ἀνεψιοί. Ἡ ἐγγονή.

ΜΝΗΜΟΣΥΝΑ

Τελοῦντες αὔριον Κυριακὴν καὶ ὥραν 9 π. μ. ἐν τῷ Ἱερῷ Ναῷ Ἁγίου Διονυσίου, ἐτήσιον μνημόσυνον ὑπὲρ ἀναπαύσεως τῆς ψυχῆς τοῦ λατρευτοῦ μας συζύγου, πατρός, ἀδελφοῦ καὶ θείου

ΝΙΚΟΛΑΟΥ ΑΝΤΥΠΑ

Αἱ οἰκογένειαι: Θεοδώρου Ἀντύπα καὶ Λάμπρου Ἀντύπα.

Ἰδιαίτεραι προσκλήσεις δὲν θὰ σταλοῦν.

Τελοῦντες αὔριον Κυριακὴν καὶ ὥραν 8.30 π. μ. ἐν τῷ Ἱερῷ Ναῷ τῶν Ἁγίων Ἀποστόλων (Μπεγουλακίου), 40θήμερον μνημόσυνον ὑπὲρ ἀναπαύσεως τῆς ψυχῆς τῆς πολυαγαπημένης μας ἀδελφῆς καὶ θείας

ΔΗΜΗΤΡΑΣ Κ. ΑΝΑΓΝΩΣΤΟΠΟΥΛΟΥ

παρακαλοῦμεν πάντας τοὺς τιμῶντας τὴν μνήμην της ὅπως προσέλθουν καὶ ἑνώσουν μεθ' ἡμῶν τὰς πρὸς τὸν Ὕψιστον δεήσεις των.

Οἱ ἀδελφοί: Αἱ οἰκογένειαι: Κώστα Ἀναγνωστοπούλου, Χρήστου Ἀναγνωστοπούλου. Οἱ ἀνεψιοί.

ΚΩΣΤΑΣ Ι. ΧΑΡΙΤΑΤΟΣ, Ἐργολάβος Κηδειῶν Κορίνθου 248, τηλ. 20-06 καὶ 44-68.

Τελοῦντες αὔριον Κυριακὴν καὶ ὥραν συνήθη ἐν τῷ Ἱερῷ Ναῷ Κοιμήσεως Θεοτόκου (Δρεπάνου), ἐτήσιον μνημόσυνον ὑπὲρ ἀναπαύσεως τῆς ψυχῆς τῆς σεβαστῆς μας μητρός, ἀδελφῆς, θείας καὶ μάμμης

ΑΙΚΑΤΕΡΙΝΗΣ ΘΕΟΔ. ΣΤΑΥΡΟΠΟΥΛΟΥ

παρακαλοῦμεν πάντας τοὺς τιμῶντας τὴν μνήμην της ὅπως προσέλθουν καὶ ἑνώσουν μεθ' ἡμῶν τὰς πρὸς τὸν Ὕψιστον δεήσεις των.

Τὰ τέκνα: Ἀνδρέας καὶ Γαλάτεια Σταυροπούλου (ἀστυνομικοῦ διευθυντοῦ ἐ.ἀ.), Νικόλαος καὶ Καλλιόπη, Παντελῆς καὶ Εὐδοκία, Δημήτριος καὶ Ἰφιγένεια Σταυρόπουλοι, Ἀθανάσιος Σταυρόπουλος, Τάκης Σταυρόπουλος, Εὐαγγελία Σταυροπούλου, Τρισεύγενη καὶ Καλλίνικος Μαξιμιάδης, Σωτηρία καὶ Γρηγόριος Ρηγόπουλος, Μαρία χήρα Γεωργίου Βλαγκοπούλου. Οἱ ἀδελφοί: Ἀναστάσιος Εὐαγγελόπουλος, Πηνειὼ Μπουτσουκοπούλου.

Γραφεῖον Κηδειῶν ΓΕΡ. ΜΑΡΑΤΟΥ Ζαΐμη - Κανακάρη 40. Τηλ. 43-67. Ναύπακτος: Τζαβέλα.

ΚΗΔΕΙΑ

Τὴν σεβαστήν μας μητέρα, ἀδελφὴν καὶ μάμμην

ΑΘΑΝΑΣΙΑΝ ΠΑΝ. ΛΕΒΙΘΟΠΟΥΛΟΥ

θανοῦσαν, κηδεύομεν σήμερον Σάββατον καὶ ὥραν 10.30 π.μ. ἐκ τοῦ Ἱεροῦ Ναοῦ τῶν Ἀγγέλων (Α΄ Νεκροταφεῖον).

Τὰ τέκνα: Νικόλαος καὶ Ἀρετὴ Λεβιθοπούλου, Χρῆστος καὶ Γκόλφω