Ἀθλητική Ζωή

Ο ΠΑΤΡΑΪΚΟΣ ΗΡΧΙΣΕΝ ΕΠΙΣΗΜΩΣ ΤΑΣ ΠΡΟΠΟΝΗΣΕΙΣ

ΟΙ ΑΓΩΝΕΣ "ΕΠΑΘΛΩΝ ΣΕΓΑΣ,,

Ἡ ρεβὰνς ΝΟΠ-Μυτιλήνης

Χθὲς τὸ ἀπόγευμα ἤρχισεν ἐπισήμως τὰς προπονήσεις του ὁ Πατραϊκὸς Ο. Φ., παρουσίᾳ τοῦ νέου προπονητοῦ τοῦ συλλόγου κ. Πέτρου Λουπιώτη. Εἰς τὴν προπόνησιν μετέσχον ἅπαντες οἱ παῖκται τοῦ Ὁμίλου, νεοαποκτηθέντες καὶ μή.

Πρὸς τοὺς παίκτας ὡμίλησαν ὁ πρόεδρος τοῦ συλλόγου κ. Εὐάγ. Ἀγγελόπουλος καὶ ὁ ἔφορος ποδοσφαίρου κ. Γ. Πετράκος, εὐχηθέντες πρὸς αὐτοὺς ἐπιτυχίας κατὰ τοὺς προσεχεῖς ἀγῶνας των εἰς τὴν Β΄ Ἐθνικὴν Κατηγορίαν.

ΑΙ ΜΕΤΕΓΓΡΑΦΑΙ ΤΟΥ ΑΠΟΛΛΩΝΟΣ

Ἀνεκοινώθη χθές, ὅτι ὁ Ἀπόλλων Πατρῶν ἐξησφάλισε τὴν μετεγγραφὴν τοῦ παίκτου τῆς Α. Ε. Χαραυγῆς Ἀθηνῶν Σ. Ρακιντζῆ.

Ἐπίσης ἐξησφάλισε τὴν μετεγγραφὴν τοῦ Κ. Πυλαρινοῦ (ἀπὸ Ἀθηναϊκὸν σωματεῖον) καὶ Διον. Κωτσῆ (Ἄρεως Πατρῶν).

ΣΥΝΕΧΙΖΟΝΤΑΙ ΣΗΜΕΡΟΝ ΟΙ ΑΓΩΝΕΣ «ΕΠΑΘΛΩΝ Σ.Ε.Γ.Α.Σ.»

Μὲ ἐξαιρετικὴν ἐπιτυχίαν καὶ πλουσίαν συμμετοχὴν ἀθλητῶν, ἤρχισαν χθὲς εἰς τὸ στάδιον οἱ Δ΄ ἀθλητικοὶ ἀγῶνες «Ἐπάθλων ΣΕΓΑΣ». Τὸ σημερινὸν πρόγραμμα περιλαμβάνει τὰ ἑξῆς ἀγωνίσματα:

Ὥρα 5.30΄ Ἐπίσημος ἔναρξις ἀγώνων, 200 μ. (προκριματικός), ἅλμα τριπλοῦν, δισκοβολία, 400 μ. μετ' ἐμποδίων, 1.500 μ. (τελικός), ἅλμα εἰς ὕψος, 200 μ. (τελικός), 10.000 μ. (τελικός), σκυταλοδρομία 4Χ400 μ., ἀπονομὴ ἐπάθλων.

Ἡ ἐφημερὶς «Πελοπόννησος» ἔχει ἀθλοθετήσει βαρύτιμον κύπελλον διὰ τὸν νικητὴν τοῦ δρόμου 100 μέτρων.

ΣΗΜΕΡΟΝ Η ΡΕΒΑΝΣ Ν. Ο. ΠΑΤΡΩΝ — ΜΥΤΙΛΗΝΗΣ

Τὴν 6ην μ. μ. σήμερον θὰ δοθῇ ἡ ρεβὰνς μεταξὺ τῶν ὁμάδων ὑδατοσφαιρίσεως Ν.Ο.Π. καὶ Ν. Ο. Μυτιλήνης εἰς τὸν κεντρικὸν λιμενοβραχίονα.

Πρὸ τοῦ ἀγῶνος, θὰ διεξαχθοῦν προκριματικοὶ ἀτομικῶν ἀγωνισμάτων διὰ τὸν καταρτισμὸν τῆς ὁμάδος τοῦ Ν.Ο.Π. ἥτις θὰ ἐκπροσωπήσῃ τὸν Πατρινὸν σύλλογον εἰς τοὺς Πανελληνίους κολυμβητικοὺς ἀγῶνας καὶ τὰ «ΙΗ΄ Μαραγκοπούλεια».

ΟΙ ΣΗΜΕΡΙΝΟΙ ΑΓΩΝΕΣ ΤΟΥ ΜΠΑΣΚΕΤ

Διὰ τὸ τοπικὸν πρωτάθλημα μπάσκετ θὰ διεξαχθοῦν σήμερον εἰς τὸ γήπεδον τῆς Ε.Α.Π. οἱ ἀκόλουθοι ἀγῶνες:

Ὥρα 8 μ. μ. Ἀπόλλων — Ἐθνικός.

Ὥρα 9 μ. μ. Παναχαϊκὴ — Ὀλυμπιάς.

ΕΝΩΣΙΣ ΑΘΛΟΠΑΙΔΙΩΝ ΠΑΤΡΩΝ

ΠΡΟΣΚΛΗΣΙΣ

Ὑπὸ τῆς Ε. Α. ΠΑΤΡΩΝ καλοῦνται ἅπαντες οἱ ἀθληταὶ τῆς καλαθοσφαίρας πρώτης ὁμάδος, ὅπως αὔριον τὸ βράδυ καὶ ὥραν 8.30΄ εὑρίσκωνται εἰς τὸ γυμναστήριον, προκειμένου νὰ ληφθοῦν σοβαραὶ ἀποφάσεις ἐπὶ τῶν μελλοντικῶν προπονήσεων τῆς ὁμάδος.

ΕΚ ΤΗΣ ΔΙΟΙΚΗΣΕΩΣ

ΦΑΡΜΑΚΕΙΑ

—ΔΙΑΝΥΚΤΕΡΕΥΟΝΤΑ

Γεωργαντοπούλου κληρον. Γούναρη 45, Ζαριφόπουλος Χαράλ. πλατεῖα Ὄλγας.

—ΔΙΗΜΕΡΕΥΟΝΤΑ

Ζουρόπουλος Κωνστ. Μαιζῶνος 100, Κωστόγιαννης Γεώργ. Κορίνθου 323, Κανελλοπούλου κληρον. Γούναρη 55, Πουλίδας Παναγ. Ἁγίου Ἀνδρέου 95.

ΑΥΡΙΟΝ ΔΕΥΤΕΡΑΝ

—ΔΙΑΝΥΚΤΕΡΕΥΟΝΤΑ

Παπαδόπουλος Ἀντών. Κορίνθου 260, Ρηγοπούλου Ἑλένη Ἁγίου Ἀνδρέου 114.

—ΣΥΝΤΑΓΑΙ Ι.Κ.Α.

Ζαριφόπουλος Χαράλ. πλατεῖα Ὄλγας, Κουρλαμπᾶ - Κουνινιώτη Θεοδ. Ἁγ. Νικολάου 38, Κωνσταντοπούλου Ἀθηνᾶ Ἁγ. Ἀνδρέου 42, Καραμπᾶς Ἀθαν. Γούναρη 52, Κοντογιάννης Ἰωάννης Γούναρη 19, Κομνηνὸς Γεώργ. Στ. Βουλγάρεως 35, Μανδραγοῦ - Τσιμπούκη Χριστίνα Ἀλ. Ὑψηλάντου 156, Πραγιάννης Κωνστ. Κορίνθου 266, Πουλίδας Παναγ. Ἁγ. Ἀνδρέου 95, Ραβαζούλας Ἰωάν. Γερμανοῦ 1, Τριανταφυλλόπουλος Χρῆστος Γερμανοῦ 117, Τζουραμάνης Εὐθ. Γεροκωστοπούλου 26.

Θερμοσίφωνες ELCO Special
Α. ΑΛΕΞΟΠΟΥΛΟΣ
ΠΛΑΤΕΙΑ ΓΕΩΡΓΙΟΥ Α΄ 44 ΚΑΙ ΚΑΝΑΚΑΡΗ 138
ΤΗΛΕΦ. 39—00

Πατρινὰ ἡμερονύκτια

ΣΤΑ ΠΕΤΑΧΤΑ

Λαϊκὸ προσκύνημα χθὲς εἰς τὴν οἰκίαν τοῦ ἀειμνήστου ἰατροῦ καὶ ὑποψηφίου δημάρχου Πατρέων Θρασυβούλου Κωνστατίνου.

—Καὶ εἰς τὸν μητροπολιτικὸ ναό, ὅπου μετεφέρθη καὶ ἐκεῖθεν ἐκηδεύθη ἡ σορὸς τοῦ Κωνσταντίνου, τὸ λαϊκὸ προσκύνημα ἐνετάθη.

—Φτωχοὶ καὶ σὲ πολλὲς περιπτώσεις ρακένδυτοι κάτοικοι τῶν ἀκραίων συνοικιῶν, ἐπιστήμονες, ἔμποροι, ἐπαγγελματίαι, ἄνθρωποι πάσης τάξεως, γέροι καὶ νέοι, παρηκολούθησαν, ὁμοῦ μετὰ τῶν ἀρχῶν τῆς πόλεως, τὴν κηδείαν τοῦ ἐκλιπόντος.

—Χιλιάδες λαοῦ συνώδευσαν τὸν ἀείμνηστον Θρασύβουλον Κωνσταντίνου στὴν τελευταία του κατοικία, στὸ Α΄ Νεκροταφεῖο.

=Ἡ θερμοκρασία παραμένει σταθερὰ τὶς τελευταῖες ἡμέρες, εἰς τὰ ὑψηλά της ἐπίπεδα.

—Σήμερα, μὲ τὴν εὐκαιρία τῆς σχόλης, οἱ συμπολῖτες θὰ ἐξέλθουν, ἀπὸ τῶν πρωϊνῶν ὡρῶν, στὶς ἐξοχές.

—Ἡ θάλασσα θὰ... πήξῃ ἀπὸ τοὺς κολυμβητές, πολλοὶ τῶν ὁποίων μόλις καὶ μετὰ βίας καλύπτουν τὸ σῶμα των μὲ νερό, ἀφοῦ... καθήσουν ἐπὶ τῆς ἀκροθαλασσιᾶς!

—Ἐν τούτοις, θεωροῦνται καὶ τοῦτοι... κολυμβηταί!!!

—Καὶ ἀποκαλοῦνται ἔτσι, μιὰ καὶ δὲν... διεμαρτυρήθησαν ἀκόμη οἱ πραγματικοὶ κολυμβηταί.

—Τὸ ὀρθότερον εἶναι νὰ λέγωνται «λουόμενοι», ἀφοῦ ἁπλῶς μὲ τὰ χέρια των ρίχνουν νερὸ στὸ κεφάλι τους καὶ βρέχουν καὶ τὰ πόδια τους μέχρι τὸ... γόνατο!!!

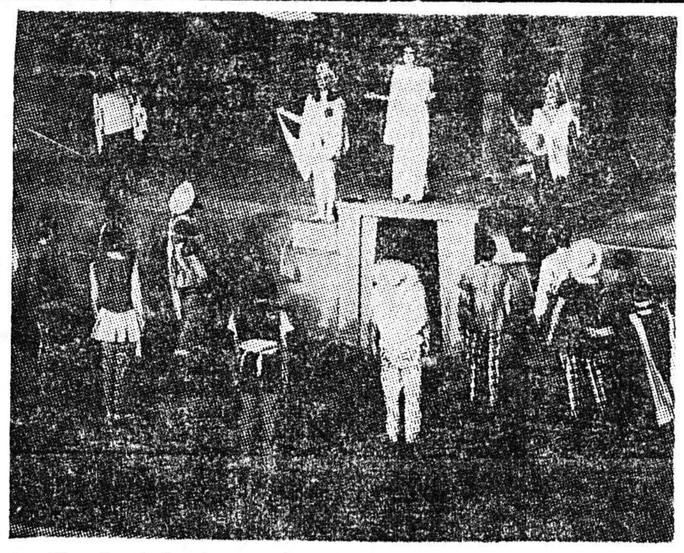

Σκηνὲς ἀπὸ τὴν παράστασιν τοῦ Σταδίου τῆς κωμωδίας τοῦ Ἀριστοφάνους «ΕΙΡΗΝΗ»

Η ΔΗΜΟΤΙΚΗ ΜΟΥΣΙΚΗ

Σήμερον τὴν 7.45΄ μ. μ. ἡ Δημοτικὴ Μουσικὴ ὑπὸ τὴν διεύθυνσιν τοῦ ἀρχιμουσικοῦ κ. Θεοφ. Κάββουρα θὰ ἐκτελέσῃ εἰς τὴν πλατεῖαν Βασιλέως Κωνσταντίνου (Τριῶν Συμμάχων) τὸ κάτωθι πρόγραμμα: 1) Ἐλαφρὺ Ἱππικόν, εἰσαγωγὴ Φ. Σουππέ, 2) Ροζίτα, ὀπερέττα Θ. Σακελλαρίδη, 3) Τζιοκόντα, ὄπερα Πονκιέλι, 4) Εὔθυμη παρέλασις.

ΠΩΛΟΥΝΤΑΙ ραπτομηχαναὶ πολυτελείας, ποδοκίνητοι καὶ ἠλεκτροκίνητοι κεντήματος καὶ ραφίματος τελευταίου τύπου εἰς τιμὰς καταπληκτικὰς καὶ μὲ 36 δόσεις. Ὁμοίως ραδιόφωνα, πικάπ, μαγνητόφωνα, ἠλεκτρόφωνα, ἅπαντα ρεύματος καὶ μπαταρίας καὶ χίλια ἄλλα εἴδη. Τακτικαὶ παραλαβαὶ δίσκων. Ἀγοράζομεν ἢ καὶ ἀνταλλάσσομεν κάθε εἶδος μὲ ἄλλο τῆς ἀρεσκείας σας Φ. Σπηλιωτόπουλος, Γεροκωστοπούλου 33, τηλ. 32-34.

ΜΙΚΡΑΙ ΑΓΓΕΛΙΑΙ

ΑΠΟ 1ης ΣΕΠΤΕΜΒΡΙΟΥ ἐνοικιάζεται πολυτελὲς διαμέρισμα ἐκ 3 ἀνατολικῶν δωματίων, μεγάλου χώλ, δωμ. ὑπηρεσίας, ἀνέτων βοηθ. χώρων καὶ μὲ κεντρικὴν θέρμανσιν. Πληροφορίαι τηλ. 32-27.

ΑΣΚΟΥΣ ΜΟΥΣΤΟΥ ἀπὸ μουσαμᾶ, λινὸν ἀδιάβροχον καὶ μουσαμάδες, διὰ μεταφορὰν σταφίδων ἐπ' αὐτοκινήτων, θὰ προμηθευθῆτε ἀπὸ τὸ κατάστημα Δημητρίου Ματάτου, ὁδὸς Πατρέως 42.

ΑΠΩΛΕΣΘΗ δέμα μεταξὺ Πατρῶν — Ἀραχωβιτίκων, περιέχον κουβέρτες, σινδόνια κλπ. Ὁ εὑρὼν ἃς εἰδοποιήσῃ τηλέφωνον 31-66 καὶ ἀμειφθήσεται.

ΑΝΩΓΕΙΟΣ ἀνεξάρτητος οἰκία 4 δωματίων, βεράντας, λουτροῦ κλπ ἐνοικιάζεται. Πληροφορίαι ὁδὸς Κουμανιώτη 21, (σιδερένια πόρτα).

ΑΓΓΛΙΚΑ. Χρησιμοποιῆστε τοὺς θερινοὺς μῆνας. Ἀρχίσατε τὰ Ἀγγλικὰ ἀπὸ σήμερα. Συνεχίστετα ἂν ἔχετε διακόψει. Εἶναι τὸ ἀπαραίτητο εἰσιτήριο γιὰ ὅλες τὶς σχολὲς καὶ γιὰ ὅλες τὶς θέσεις. Καθημερινὰ μαθήματα: Καραϊσκάκη 156 α΄, τηλ. 44-58.

ΑΓΟΡΑΖΩ διάφορα παλαιὰ χαρτιά, χονδρά, ψιλά, καθὼς καὶ βιβλία, ἀρχεῖα, γραμματόσημα, περιοδικά, τσιμεντοσακκοῦλες καὶ χαρτοκιβώτια. Κανακάρη 79, τηλ. 45-27.

ΑΡΧΑΙΑ — ΝΕΑ — ΜΑΘΗΜΑΤΙΚΑ κι' ἄλλα μαθήματα γυμνασίου καθὼς καὶ δι' ἀνεξεταστέους παραδίδονται κατ' οἶκον ὑπὸ καθηγητοῦ. Τηλέφωνον 30-86, ὧραι 10—12 καὶ 6—7 μ.μ.

ΑΠΟΘΗΚΗ. Ἐνοικιάζεται πλησίον πολυκατοικίας Παπανδροπούλου διαστάσεων 7Χ11 καὶ ὕψους 5 μέτρων. Πληροφορίαι Ἑρμοῦ 39, τηλ. 44-04.

ΑΓΓΛΙΚΑ μαθήματα παραδίδει δεσποινὶς ἰδιαιτέρως ἢ καὶ κατὰ γκροὺπ εἰς μαθητὰς ἀρχαρίους ἢ καὶ προκεχωρημένους, σύστημα ταχείας ἐκμαθήσεως. Πληροφορίαι Ρήγα Φεραίου 33, ὥρα 9—12 π.μ.

ΒΑΠΤΙΣΤΙΚΑ ΠΑΠΑΘΕΟΥ Στέφανα — Μπομπονιέρες, Κορίνθου 254, τηλ. 52-38.

ΕΝΟΙΚΙΑΖΕΤΑΙ οἰκία καινουργής, ἀνώγειος, ἐκ 4 κυρίων δωματίων, χώλ, λουτροῦ κλπ. χρειωδῶν ἐπὶ τῆς ὁδοῦ Παναχαϊκοῦ 98. Πληροφορίαι κάτωθεν οἰκίαν.

ΕΝΟΙΚΙΑΖΕΤΑΙ δωμάτιον ἐπιπλωμένον διὰ σοβαρὸν κύριον. Πληροφορίαι Ζαΐμη 11.

ΕΝΟΙΚΙΑΖΕΤΑΙ οἰκία ἀνώγειος, 4 δωματίων, κουζινοτραπεζαρίας, λουτροῦ κλπ. χρειωδῶν. Πληροφορίαι Γραΐτζα Παλαιολόγου 3.

ΕΝΟΙΚΙΑΖΕΤΑΙ δωμάτιον δι' ἐργένην, Βύρωνος 16Α.

ΕΝΟΙΚΙΑΖΕΤΑΙ ἀνώγειος, γωνιαία οἰκία 6 δωματίων μετὰ λοιπῶν χρειωδῶν, κατάλληλος δι' ἰατρεῖον, γραφεῖον κλπ. Πληροφορίαι κατάστημα Β. Μανιάτη, Βότση καὶ Κορίνθου 309.

ΕΝΟΙΚΙΑΖΕΤΑΙ δωμάτιον διὰ γραφεῖον ἢ ἀποθήκην. Κορίνθου—Φιλοποίμενος 43, τηλ. 23-41.

ΕΝΟΙΚΙΑΖΕΤΑΙ ὁ δεύτερος ὄροφος τῆς ἐπὶ τῆς ὁδοῦ Πατρέως 96 οἰκίας ἐκ πέντε δωματίων, λουτροῦ, δωματίου ὑπηρεσίας κλπ. Πληροφορίαι Γεροκωστοπούλου 48, τηλέφ. 33-88.

ΕΝΟΙΚΙΑΖΕΤΑΙ ἐπὶ τῆς ὁδοῦ Καφάλη 11, ἀποθήκη πλακόστρωτος 10Χ15 μετὰ ἠλεκτρικοῦ ρεύματος καὶ ὕδατος εἰς ἀρίστην κατάστασιν δι' οἱανδήποτε χρῆσιν. Πληροφορίαι Ἁγίου Νικολάου 29, τηλ. 28-72.

ΕΝΟΙΚΙΑΖΕΤΑΙ ὁ α΄ ὄροφος τῆς κατὰ τὴν ὁδὸν Ἁγίου Νικολάου 60 οἰκίας ἐκ 4 δωματίων, κουζίνας κλπ. χρειωδῶν. Πληροφορίαι στὸ κάτωθι κατάστημα.

ΕΝΟΙΚΙΑΖΕΤΑΙ οἰνοπωλεῖον ἐπὶ τῆς ὁδοῦ Μπουκαούρη ἀριθ. 99 μὲ βαρέλια 10.000 ὀκάδων, μὲ κάδι, τρόκολλον, τρόμπα καὶ ὅλων τῶν μέσων πρὸς οἰνοποίησιν ἢ ὅ,τι ἄλλην ἐπιχείρησιν.

ΕΝΟΙΚΙΑΖΕΤΑΙ παρὰ τὸν Ἅγιον Ἀλέξιον καὶ ἐπὶ τῆς ὁδοῦ Θράκης 9 ἰσόγειος καινουργὴς οἰκία λούξ, ἐκ 4 δωματίων, χώλ, λουτροκαμπινέ, κουζίνας καὶ ἐσωτερικὴν ἐγκατάστασιν, διὰ τηλεφώνου. Πληροφορίαι ἐκεῖ καὶ τηλ. 55-38, 51-18.

ΕΝΟΙΚΙΑΖΕΤΑΙ οἰκία ἀνατολικομεσημβρινή, ἐκ 5 κυρίων δωματίων λούξ, δωματίου ὑπηρεσίας, λουτροῦ, θερμοσίφωνος κλπ. χρειωδῶν, πλυντηρίου, ἡλιακωτοῦ ἐπὶ τῆς ὁδοῦ Σαχτούρη 17 καὶ Ρήγα Φεραίου μὲ ἐγκατάστασιν τηλεφώνου. Πληροφορίαι ὁδὸς Ρήγα Φεραίου 172, τηλ. 49-26.

ΕΝΟΙΚΙΑΖΕΤΑΙ γκρέϊντερ καὶ μπουλντόζα D 7 Κατερπίλακ. Πληροφορίαι τεχνικὸν γραφεῖον Τ. Ραχιανιώτη, Κανάρη 42, τηλ. 47-01.

ΕΝΟΙΚΙΑΖΟΝΤΑΙ οἱ δύο ὄροφοι τῆς ἐπὶ τῆς διασταυρώσεως Γούναρη — Ρήγα Φεραίου νεοδμήτου οἰκοδομῆς, κατάλληλοι δι' ἐπαγγελματικὴν στέγην, δημοσίας ὑπηρεσίας, κλινικὰς κλπ. Τηλέφωνον 29-38.

ΕΝΟΙΚΙΑΖΕΤΑΙ ἰσόγειος οἰκία ἐκ 4 δωματίων καὶ λοιπῶν χρειωδῶν, ἐπὶ τῆς ὁδοῦ Κατερίνης 22, κάτωθι Α΄ Γυμνασίου Ἀρρένων. Πληροφορίαι ἐκεῖ.

ΕΝΟΙΚΙΑΖΕΤΑΙ νεόκτιστος πολυτελής, ἀνατολικομεσημβρινή, ἀνώγειος οἰκία, ἐπὶ τῆς ὁδοῦ Βορείου Ἠπείρου 72, ἀποτελουμένη ἐκ 4 κυρίων δωματίων, χώλ, κουζινοτραπεζαρίας μεγάλης, λουτροῦ, ἠλεκτρικῆς ἐγκαταστάσεως Ο3, δύο βεράντες μετὰ αὐλῆς, στάσις λεωφορείου ἔξωθεν. Πληροφορίαι ἐκεῖ ἢ Καποδιστρίου 89.

ΕΝΟΙΚΙΑΖΕΤΑΙ οἰκία ἀνώγειος ἐκ τεσσάρων δωματίων, κουζίνας καὶ λοιπῶν χρειωδῶν ἐπὶ τῆς ὁδοῦ Κολοκοτρώνη 77. Πληροφορίαι Κορίνθου 255, καφενεῖον.

ΕΝΟΙΚΙΑΖΕΤΑΙ δωμάτιον μετὰ χρήσεως λουτροκαμπινέ, εἰς σοβαρὰν κυρίαν ἢ δεσποινίδα ἐντὸς πολυκατοικίας Πλατείας Ὄλγας —Ρ. Φεραίου 44, 46. Πληροφορίαι Ρ. Φεραίου 48 ἄνω ὄροφος.

ΕΝΟΙΚΙΑΖΕΤΑΙ ἀνώγειον διαμέρισμα ἐκ δύο δωματίων, μεσημβρινόν, κουζίνας κλπ. χρειωδῶν, ἐπὶ τῶν ὁδῶν Ὄθωνος — Ἀμαλίας καὶ Φράττη 1.

ΕΝΟΙΚΙΑΖΕΤΑΙ ἡ ἐπὶ τῆς ὁδοῦ Μπιζανίου 4, ἔναντι πυροσβεστείου ἰσόγειος καινουργής, λοὺξ οἰκία ἐκ 3 δωματίων, χώλ, πλήρες λουτροκαμπινέ, κουζίνας, βεράντας, αὐλῆς, Ο3 καὶ τηλεφώνου. Πληροφορίαι εἰς τὸ γωνιαῖον χρωματοπωλεῖον Μπιζανίου ἀριθ. 1Α, Ἀθ. Γκουλιούμη.

ΕΝΟΙΚΙΑΖΕΤΑΙ μονοκατοικία ἐκ 4 κυρίων δωματίων, λουτροκαμπινέ, Ο3 κλπ. χρειωδῶν, ἐπὶ τῆς ὁδοῦ Παντοκράτορος 108. Πληροφορίαι ἐκεῖ.

ΕΝΟΙΚΙΑΖΕΤΑΙ οἰκία καινουργής, ἀνώγειος, 3 δωματίων, κουζίνας κλπ., ἡλιακωτοῦ, κληματαριᾶς, λίαν εὐάερος καὶ εὐήλιος, Ο3, ὕδωρ διαρκοῦς ροῆς ἐσωτερικῶς, ἐλαιόχρωμα, ἐνοίκιον 600 δρχ., εἰς Λαϊκὴν Ἀγορὰν Κρητικῶν. Πληροφορίαι ἐκεῖ, Αἰόλου 27.

ΕΝΟΙΚΙΑΖΕΤΑΙ οἰκία νεόκτιστος, γωνιαία, 4 κύρια δωμάτια, χώλ, κουζίνα, λουτρόν, βοηθητικοὶ χῶροι, ζεστά, κρύα νερά, Ο3. Τέρμα 6ου Συντάγματος. Πληροφορίαι κ. Ἡρακλῆν Μπούτσικαν, τηλέφωνα 63-11 καὶ 34-76.

ΕΝΟΙΚΙΑΖΟΝΤΑΙ ἐπὶ τῆς ὁδοῦ Πατρέως 31, ἀνεξάρτητα διαμερίσματα τῶν 2, τῶν 3 καὶ τῶν 4 δωματίων, κατάλληλα διὰ γραφεῖα, ὀδοντιατρεῖον, κομμωτήριον κλπ. καὶ διὰ κατοικίαν τὸ τελευταῖον. Πληροφορίαι ἐντὸς καθ' ἑκάστην καὶ τηλέφ. 31-05. Μεσῖται δεκτοί.

ΕΝΟΙΚΙΑΖΕΤΑΙ δωμάτιον ἀνώγειον μερικῶς ἐπιπλωμένον μετὰ χρήσεως κουζίνας καὶ λουτροῦ διὰ κυρίαν ἢ δεσποινίδα. Πληροφορίαι Δημ. Ὑψηλάντου 37, ὧραι 10—1 καὶ 5—8 μ.μ., τηλ. 21-93.

ΕΝΟΙΚΙΑΖΕΤΑΙ ὁ 1ος ὄροφος οἰκίας ἐκ 3 δωματίων, λουτροῦ, Ο3 κλπ. χρειωδῶν ἐπὶ τῆς ὁδοῦ Γούναρη 59, κατάλληλος καὶ δι' ἐπαγγελματικὴν στέγην. Πληροφορίαι Γούναρη 59.

ΕΝΟΙΚΙΑΖΕΤΑΙ οἰκία ἐκ πέντε δωματίων, εἰς κεντρικὴν θέσιν, λουτρὸ πλῆρες μετὰ θερμοσίφωνος Ο3, παροχαὶ ἄρτιαι, κατάλληλος καὶ δι' ἐπαγγελματικὴν στέγην. Πληροφορίαι Κολοκοτρώνη 17.

ΕΝΟΙΚΙΑΖΕΤΑΙ γωνιαῖον κατάστημα ἐπὶ τῆς ὁδοῦ Ἰωνίας 53, κατάλληλον δι' οἰνομαγειρεῖον, ταβέρνα, καφενεῖον ἢ δι' οἱανδήποτε ἄλλην χρῆσιν. Πληροφορίαι ἐκεῖ.

ΕΝΟΙΚΙΑΖΕΤΑΙ δωμάτιον ἀνεξάρτητον μετὰ κουζίνας καὶ λουτροῦ εἰς τὸ κέντρον τῆς πόλεως. Πληροφορίαι Μαιζῶνος 66 (στιλβωτήριον).

ΕΝΟΙΚΙΑΖΕΤΑΙ ἀποθήκη καινουργής, κατάλληλος καὶ διὰ βιοτεχνίαν Μ2 100. Δημητρ. Ὑψηλάντου 12, πλησίον σταθμοῦ Ἁγίου Ἀνδρέου. Πληροφορίαι Δημ. Ὑψηλάντου 12 καὶ κ. Μιχ. Ντούκαν, τηλ. 24-80 καὶ 49-78.

ΕΝΟΙΚΙΑΖΕΤΑΙ οἰκία γωνιαία, ἀνατολικομεσημβρινή, ἐκ πέντε δωματίων, δωματίου ὑπηρεσίας κλπ. χρειωδῶν, πλησίον Ὑψηλῶν Ἀλωνίων. Πληροφορίαι τηλ. 21-56 κ. Θάνον Μενοῦνον.

ΕΝΟΙΚΙΑΖΕΤΑΙ ρετιρὲ 3 δωματίων λούξ, εἰς τὴν πολυκατοικίαν Χριστοπούλου, Κολοκοτρώνη 17. Πληροφορίαι παρὰ τῷ θυρωρῷ.

ΖΗΤΟΥΝΤΑΙ ἐργάτριαι ἀπὸ 17—22 ἐτῶν. Πληροφορίαι 8—1, τηλ. 50-08.

ΖΗΤΕΙΤΑΙ παιδὶ 15—17 ἐτῶν. Πληροφορίαι Ἀδελφοὶ Κυριακόπουλοι Κορίνθου 264.

ΖΗΤΕΙΤΑΙ νέος 18—22 ἐτῶν, ἐγγράμματος γνωρίζων ὁδήγησιν τρικύκλου μοτοσακό, διὰ τὸ πρατήριον ΦΙΞ. Πληροφορίαι κ. Μπορονικολὸν Μαιζῶνος 40.

ΖΗΤΕΙΤΑΙ ὑπάλληλος 15—16 ἐτῶν διὰ τὸ στιλβωτήριον Ἰωάν. Βλάχου. Μισθὸς ἱκανοποιητικός. Πληροφορίαι Μαιζῶνος 50, τηλ. 50-06.

ΖΗΤΕΙΤΑΙ δεσποινὶς γνωρίζουσα λογιστικήν. Πληροφορίαι τηλ. 61-94, ὧραι 7—9 μ.μ.

ΖΗΤΟΥΝΤΑΙ οἰκόπεδα πρὸς ἀνοικοδόμησιν πολυκατοικιῶν. Πληροφορίαι τηλεφώνου 51-29.

ΖΗΤΟΥΝΤΑΙ πλέκτριαι εἰδικευμέναι. Πληροφορίαι Κανακάρη — Βότση, πλεκτήριον Γ. Κεμπέ.

ΖΗΤΕΙΤΑΙ ὑπηρεσία διὰ τρία ἄτομα. Μισθὸς ἱκανοποιητικός. Πληροφορίαι Μιαούλη 62 (γραφεῖον), καθ' ἑκάστην πλὴν Κυριακῆς 8—13 καὶ 17—20.

ΖΗΤΕΙΤΑΙ ὑπηρεσία διὰ τριμελῆ οἰκογένειαν εἰς Ἀθήνας. Μισθὸς ἱκανοποιητικός. Πληροφορίαι κ. Δ. Νικολάου ξενοδ. «Μαζέστικ» τηλ. 28-88.

ΖΗΤΕΙΤΑΙ ὑπηρεσία καὶ νοσοκόμος, διὰ τὴν κλινικὴν κ. Παν. Ρηγοπούλου — Κανακάρη 174.

ΖΗΤΕΙΤΑΙ ὑπηρεσία. Πληροφορίαι τηλεφώνου 50-86.

ΖΗΤΕΙΤΑΙ ὑπάλληλος 14—15 ἐτῶν γνώστης ποδηλάτου καὶ μὲ ἐξαιρετικὰς συστάσεις διὰ κατάστημα ἀποικιακῶν χονδρικῆς πωλήσεως. Πληροφορίαι Ἀνδρ. Κοσκέρην Καραϊσκάκη 126, τηλ. 33-13.

ΖΗΤΟΥΝΤΑΙ πεπειραμέναι πωλήτριαι διὰ τὸ κατάστημα ὑποδημάτων Φούντα (Ζαΐμη καὶ Κορίνθου 207).

ΚΑΘΗΓΗΤΗΣ παραδίδει μαθήματα εἰς μαθητὰς γυμνασίου. Τηλέφωνον 37-72 Ἑρμοῦ 67, κατάστημα.

ΚΥΡΙΑ ἐκ τοῦ ἐξωτερικοῦ ζητεῖ ὡς ἐσωτερικὴν ἢ ἐξωτερικὴν νὰ συνοδεύῃ ἕνα ἕως δύο παιδιὰ διὰ Γαλλικὰ ἢ Ἀγγλικά. Πληροφορίαι μαντὰμ Πέπη, τηλ. 52-39, ὥρα 5—8 μ.μ.

ΚΑΦΕΝΕΙΟΝ πωλεῖται μὲ μεγάλην σάλαν καὶ μὲ μεγάλην πλατεῖαν, μὲ ἐξησφαλισμένην πελατεῖαν, εἰς τιμὴν ἐκτάκτου εὐκαιρίας. λόγῳ ἀσθενείας τοῦ ἰδιοκτήτου. Πληροφορίαι Γούναρη 85, καφεκοπτεῖον.

ΜΑΘΗΜΑΤΑ εἰς μαθητὰς Γυμνασίου παραδίδονται ὑπὸ πεπειραμένης καθηγητρίας. Τηλέφωνον 64-15, Κορίνθου 239, κατάστημα.

ΠΩΛΕΙΤΑΙ ἀνώγειος οἰκία, εὐήλιος καὶ εὐάερος ἐπὶ τῆς ὁδοῦ Ἁγίου Δημητρίου 38, ἐκ πήχεων 290 ὡς ἔγγιστα, ἀποτελουμένη ἄνω ἐκ πέντε μεγάλων δωματίων, κουζίνας, μεγάλης βεράντας, ἡλιακωτοῦ καὶ κάτω ἐκ τεσσάρων δωματίων, μεγάλης αὐλῆς, ρεῦμα Ο3 κλπ. Τιμὴ 1100 λίρες καθαρές. Πληροφορίαι κ. Σωτήριον Κορφιάτην, Γεροκωστοπούλου 26, τηλ. 39-36 π.μ.

ΠΩΛΟΥΝΤΑΙ οἰνοβάρελα, κάδοι, τρόκολλον καὶ μηχανή, ἅπαντα εἰς ἀρίστην κατάστασιν. Πληροφορίαι Πτωχοκομεῖον, τηλ. 36-60.

ΠΩΛΕΙΤΑΙ ἄμβυξ (τσιπουροκάζανο) καινουργής, χωρητικότητος 1.100 κιλῶν, εἰς τιμὴν λίαν συμφέρουσαν. Πληροφορίαι Γεροκωστοπούλου 4, τηλ. 47-29.

ΠΩΛΕΙΤΑΙ κτιριακὸν συγκρότημα ἐπὶ οἰκοπέδου 1.679 πήχ. ἀπέχον ἀπὸ τοῦ κέντρου τῆς πόλεως 5 λεπτά, μόνον εἰς τὴν οἰκοπεδικὴν του ἀξίαν μειωμένη κατὰ 10% ἤτοι τὰ κτίρια κλπ. δωρεάν. Ἀγοράζοντάς το διπλασιάζετε τὰ χρήματά σας. Πωλεῖται καὶ τμηματικῶς εἰς τὴν οἰκοπεδικὴν του ἀξίαν, τὸ ἓν ἐκ τῶν οἰκοπέδων μετὰ κτιρίου ἀποδίδει τὸ χρόνο εἰσόδημα 30.000, τὰ ἄλλα ἐλεύθερα δι' ἐνοικίασιν κλπ. Παρέχονται εὐκολίαι πληρωμῆς. Πληροφορίαι Ἁγ. Ἀνδρέου 52.

ΠΩΛΕΙΤΑΙ οἰκία ἡμιανώγειος, λιθόκτιστος, ἐκ τεσσάρων δωματίων, κουζίνας, κήπου, ρεύματος Ο3, ὕδατος διαρκοῦς ροῆς καὶ μὲ πρόσοψιν ἕνδεκα μέτρων, ἐπὶ τῆς ὁδοῦ Λόντου 145. Πληροφορίαι Ἑρμοῦ 75.

ΠΩΛΟΥΝΤΑΙ παραθαλάσσια καὶ σὲ ἄλλα προάστια οἰκόπεδα μὲ ὅση προκαταβολὴ ἔχετε καὶ 18—20 μηνιαῖες δόσεις. Δὲν χρειάζεσθε πολλὰ λεπτὰ γιὰ νὰ ἐξασφαλίσετε τὰ παιδιά σας καὶ τὰ χρήματά σας. Πληροφορίαι Ρήγα Φεραίου 124, τηλ. 25-57.

ΠΑΡΑΘΑΛΑΣΣΙΑ ἄμπελος στρεμμάτων πεντήκοντα παρὰ τὴν νοτίαν παραλίαν τοῦ Ρίου Πατρῶν πλησίον ἀποβάθρας πορθμείου Ρίου — Ἀντιρρίου πωλεῖται ἀντὶ δραχμῶν 120.000 τὸ στρέμμα. Εἶναι κατάλληλος δι' οἰκισμοὺς συνεταιρισμῶν καὶ τουριστικὴν ἐκμετάλλευσιν, ὡς ἔχουσα ὑπέροχον θέαν πρὸς τὸν Πατραϊκὸν Κόλπον καὶ τὸν Παναχαϊκόν. Πληροφορίαι 27-73.

ΠΩΛΕΙΤΑΙ οἰκόπεδον 206 πήχεων εἰς συνοικίαν Παγώνα ἐκ διαστάσεων 9Χ13.50. Πληροφορίαι Δημ. Λιαρομμάτην, Πάροδος ΔΖ 2 ἀριθ. 1, Παγώνα.

ΠΩΛΕΙΤΑΙ ἐπὶ τῆς ὁδοῦ Φωκαίας καὶ Φαναρίου 19 οἰκία ἐκ 3 δωματίων καὶ λοιπῶν χρειωδῶν, ἰσόγειος. Πληροφορίαι ἐκεῖ.

ΠΩΛΩ κοντὰ στὴ θάλασσα ἔκτασιν 1½ στρέμματος μετὰ οἰκίας νεοκτίστου ἐκ 3 κυρίων δωματίων, νεροῦ κλπ. χρειωδῶν σὲ τιμὴν ἐξαιρετικῶς συμφέρουσαν. Πληροφορίαι Χρ. Καλλίνικον Γραφεῖον Κτηματομεσιτικῶν Ἐπιχειρήσεων, Παντανάσσης 43Α.

ΠΩΛΕΙΤΑΙ οἰνομαγειρεῖον μὲ ὅλα τὰ σκεύη, μὲ 7 βαρέλια. Πελατεία ἐξησφαλισμένη. Πληροφορίαι Κανακάρη 157α, ταβέρνα Φελώνη.

ΠΩΛΕΙΤΑΙ οἰκία νεόκτιστος ἐκ τριῶν κυρίων μεγάλων δωματίων, κουζίνας, λουτροῦ καὶ λοιπῶν βοηθητικῶν χώρων μὲ ἕτοιμον κλιμακοστάσιον διὰ β΄ ὄροφον ἐπὶ τῆς ὁδοῦ Βορείου Ἠπείρου 91. Πληροφορίαι Ἀστιγγος 10 τηλ. 44-64 καὶ ὥραν 6—8 μ.μ. διὰ ραντεβοῦ πρὸς ἐπίσκεψιν εἰς τὴν οἰκίαν.

ΠΩΛΕΙΤΑΙ οἰκία ἑτοιμοπαράδοτος εἰς κεντρικὴν θέσιν τελείως ἀνακαινισθεῖσα ἐκ δύο δωματίων, κουζίνας, αὐλῆς, ὕδατος καὶ ἐγκαταστάσεως Ο3. Πληροφορίαι κ. Ι. Ράγκον, δικηγόρον, τηλ. 49-97.

ΠΩΛΕΙΤΑΙ τριώροφος λιθόκτιστος οἰκία, ἀνατολικὴ μὲ δύο προσόψεις εἰς κεντρικὴν θέσιν τῆς κάτω πόλεως τῶν Πατρῶν, κατάλληλος καὶ διὰ πολυκατοικίαν, εἰς τιμὴν ἐκτάκτου εὐκαιρίας, λόγῳ ἀναχωρήσεως τοῦ ἰδιοκτήτου. Πληροφορίαι ἐντὸς τῆς οἰκίας, ὁδὸς Καφάλη 19α, ἀπὸ ὥρας 10—12 π.μ. καὶ 5—7 μ.μ. καθημερινῶς. Μεσῖται δὲν ἀποκλείονται.

ΠΩΛΕΙΤΑΙ καινουργὴς ἡμιανώγειος οἰκία λούξ, ἐκ 5 δωματίων, μετὰ ὑπογείου, ἐπὶ ἐμβαδοῦ οἰκοπέδου 1600 πήχεων πλησίον Σιδηροδρομικοῦ Σταθμοῦ Ρίου. Τιμὴ λογική. Πληροφορίαι Τάσην Τεμπονέραν Ρίον, τηλ. 52-01.

ΠΩΛΕΙΤΑΙ διαμέρισμα λοὺξ τριῶν δωματίων εἰς τὴν νεοανεγειρομένην πολυκατοικίαν τῆς Πλατείας Νόρμαν. Παραδοτέον ἑτοιμον εἰς ἕνα μῆνα. Πληροφορίαι Τριῶν Ναυάρχων 17α, τ' ἀπόγευμα τα.

ΠΩΛΟΥΝΤΑΙ προνομιοῦχα οἰκόπεδα μὲ ὅσην προκαταβολὴν ἔχετε καὶ εἰς 20 μηνιαίας δόσεις, ἐπὶ τῆς λεωφόρου Πατρῶν — Καλαβρύτων μὲ νερό, φῶς, σχολεῖον, τηλέφωνον, ἔναντι ἐκκλησίας Ἁγίας Σωτῆρος. Πληροφορίαι Ρήγα Φεραίου 124, τηλ. 25-57.

ΠΩΛΕΙΤΑΙ γωνιαία οἰκία ἐκ πήχεων 260 ἐπὶ τῶν ὁδῶν Λόντου καὶ Παπαδιαμαντοπούλου. Πληροφορίαι Ν. Μπαλκάμον ἠλεκτρικὰ εἴδη Μαιζῶνος 96, τηλ. 34-28.

ΠΑΡΑΧΩΡΕΙΤΑΙ παρὰ τὴν παραλίαν Ρίου δι' οἱανδήποτε καλλιέργειαν καὶ μὲ εὐνοϊκοὺς ὅρους ἔκτασις 25 περίπου στρεμμάτων μετὰ ἀγροῦ ποτιστικοῦ (δι' ἀντλητικοῦ ἠλεκτρικοῦ συγκροτήματος) καὶ ἀμπέλου ἐν καλῇ καταστάσει 15 περίπου στρεμμάτων μετὰ ἐλαιῶν καὶ λοιπῶν ὀπωροφόρων δένδρων. Πληροφορίαι κ. Φώτην Παπαθανασόπουλον Βερναδέϊκα Πατρῶν ἢ κ. Βασίλειον Παυλόπουλον τηλ. 40-02, Πάτραι.

ΠΩΛΕΙΤΑΙ οἰκία κεντρικωτάτη, ἐπὶ τῆς ὁδοῦ Παντανάσσης 46 εἰς συμφέρουσα τιμήν. Πληροφορίαι παρὰ τῷ δικηγόρῳ κ. Ἐλευθερίῳ Βουτσινᾷ, Φιλοποίμενος 37, τηλ. 38-10.

ΠΩΛΕΙΤΑΙ αὐτοκίνητον ¾ Φὸρτ Καναδέζικον (Καρνάβαλος) ἐνισχυμένον μὲ ἀντοχὴν φορτίου 4000 κιλῶν, εἰς ἀρίστην κατάστασιν. Πληροφορίαι Ἀνδρ. Ἀρβανιτόπουλον, Μπουκαούρη 74, Πάτρας, ἀριθ. τηλ. 23-93.

ΣΥΓΚΟΙΝΩΝΙΑΙ

ΑΤΜΟΠΛΟΪΑ ΚΑΒΟΥΝΙΔΟΥ Α. Ε.
ΓΡΑΜΜΗ ΕΞΩΤΕΡΙΚΟΥ

Δ)Π «ΠΟΛΙΚΟΣ»

ΤΑΧΥΤΗΤΟΣ 17 ΜΙΛΙΩΝ

Κάθε ΚΥΡΙΑΚΗΝ 11ην ἑσπερινὴν διὰ ΠΕΙΡΑΙΑ, ΗΡΑΚΛΕΙΟΝ, ΡΕΘΥΜΝΟΝ, ΧΑΝΙΑ.

Κάθε ΠΑΡΑΣΚΕΥΗΝ 9ην ἑσπερινὴν διὰ ΣΑΜΗΝ, ΙΘΑΚΗΝ, ΚΕΡΚΥΡΑΝ, ΒΡΙΝΔΗΣΙΟΝ. Εὐκολίαι FERRY BOAT

Πρακτορεῖον Ι. ΑΘΑΝΑΣΟΠΟΥΛΟΥ
Ἑρμοῦ — Ὄθωνος - Ἀμαλίας 47β΄ — Τηλ. 32-35

ΠΕΤΡΟΣ Μ. ΝΟΜΙΚΟΣ Α. Ε.
ΘΗΡΑΪΚΗ ΑΤΜΟΠΛΟΪΑ

Δ)Π «ΜΙΑΟΥΛΗΣ»

Ἑκάστην ΔΕΥΤΕΡΑΝ ὥραν 9ην ἑσπερινὴν διὰ ΠΕΙΡΑΙΑ, ΚΩ, ΡΟΔΟΝ

Ἑκάστην ΠΕΜΠΤΗΝ ὥραν 8ην ἑσπερινὴν διὰ ΚΕΡΚΥΡΑΝ, ΒΡΙΝΔΗΣΙΟΝ, ΑΓΚΩΝΑ.

Πρακτορεῖον: ΧΑΡΑΛ. ΜΕΣΣΗΝΗ
Ὄθωνος — Ἀμαλίας 55. Τηλ. 38-89 καὶ 21-85

ΔΙΑ ΣΑΜΗΝ — ΙΘΑΚΗΝ
ΜΕ ΤΟ ΥΠΕΡΠΟΛΥΤΕΛΕΣ ΠΛΟΙΟΝ FERRY BOAT **«ΑΓΙΟΣ ΓΕΡΑΣΙΜΟΣ»**

Διὰ ΣΑΜΗΝ καθημερινῶς 2 μ.μ.
Διὰ ΣΑΜΗΝ, ΙΘΑΚΗΝ Τρίτην, Πέμπτην, Σάββατον
Ἐκ ΣΑΜΗΣ καθημερινῶς 9 π.μ.
Ἐξ ΙΘΑΚΗΣ Τετάρτην, Παρασκευήν, Κυριακὴν 7 π.μ.

ΣΗΜ: Ἑκάστην ΔΕΥΤΕΡΑΝ καὶ ΤΕΤΑΡΤΗΝ θὰ ἐκτελῇ δύο δρομολόγια ἡμερησίως μὲ ἀναχωρήσεις ἐκ Πατρῶν 2 μ.μ. καὶ 11 μ.μ. καὶ ἐκ Σάμης 9 π.μ. καὶ 6.30 μ.μ.

Ναυτικὸν Πρακτορεῖον
ΤΣΙΜΑΡΑΣ — ΠΥΛΑΡΙΝΟΣ — ΦΙΛΙΠΠΑΤΟΣ
Ὄθωνος — Ἀμαλίας καὶ Ἀράτου. Τηλ. 27—83

ΑΤΜΟΠΛΟΪΑ Α)ΦΩΝ Σ. ΤΥΠΑΛΔΟΥ Α. Ε.

ΓΡΑΜΜΑΙ ΕΞΩΤΕΡΙΚΟΥ
—ΤΑΚΤΙΚΗ ΓΡΑΜΜΗ ΕΛΛΑΔΟΣ ΙΤΑΛΙΑΣ

Α)Π «ΑΓΓΕΛΙΚΑ»

Ἑκάστην ΤΡΙΤΗΝ μεσονύκτιον διὰ Σάμην, Ἰθάκην, Κέρκυραν, Βρινδήσιον.

Ἑκάστην ΠΡΑΣΚΕΥΗΝ 10.30 μ.μ διὰ Πειραιᾶ, Χανιά, Ρέθυμνον Ἡράκλειον.

Πρακτορεῖον
ΙΩΑΝΝΟΥ ΓΓΛΕΣΗ
Ὄθωνος Ἀμαλίας 47, τηλ. 21-5[illegible]

ΝΕΑ ΗΠΕΙΡΩΤΙΚΗ ΑΤΜΟΠΛΟΪΑ

Δ)Π «Γ. ΠΟΤΑΜΙΑΝΟΣ»
(ΚΟΛΟΚΟΤΡΩΝΗΣ)

ΔΕΥΤΕΡΑΝ 11 νυκτερινὴν διὰ Πειραιᾶ, Σῦρον, Τῆνον, Μύκονον, Ἰκαρίαν, Καρλόβασι, Σάμον, Χῖον, Μυτιλήνην.

ΣΑΒΒΑΤΟΝ 8 ἑσπερινὴν διὰ Σάμην, Κέρκυραν, Βρινδήσιον

Α)Π «ΑΙΓΕΥΣ»

ΤΡΙΤΗΝ 4 πρωϊνὴν δι' Ἰθάκην, Φρίκες, Βασιλικήν, Ἀστακόν, Κάλαμον, Μύτικα, Μεγανῆσι, Λευκάδα, Πρέβεζαν, Πάργαν, Παξούς, Κέρκυραν, Βρινδήσιον.

ΠΑΡΑΣΚΕΥΗΝ 5ην πρωϊνὴν διὰ Πειραιᾶ, Κρήτην.

Ναυτικὸν Πρακτορεῖον
Γ. Π. ΠΥΛΑΡΙΝΟΥ
Ὄθωνος Ἀμαλίας 68, τηλ. 42-77

ΑΕΛΛΩ
ΑΥΡΙΟΝ 8.30 — 12.30
Ἦταν πράγματι δολοφόνος αὐτὸς ὁ ἄνθρωπος;
Ἕνα φίλμ ἀνωτέρας κλάσεως
Ἕνα φίλμ ποὺ ἀναστατώνει τὸν θεατὴ
Ο ΔΟΛΟΦΟΝΟΣ
Μὲ τὸν δημοφιλέστατον.
ΜΑΡΤΣΕΛΟ ΜΑΣΤΡΟΓΙΑΝΝΙ
ΣΗΜΕΡΟΝ
Ἡ τελευταία ἡμέρα τοῦ ἀριστουργήματος
ΓΥΜΝΗ ΣΤΟΝ ΗΛΙΟ

ΑΡΙΩΝ
ΑΥΡΙΟΝ 8.30 — 12.30
ΜΟΝΑΔΙΚΟΣ ΑΣΥΝΑΓΩΝΙΣΤΟΣ ΑΤΡΟΜΗΤΟΣ ΑΘΑΝΑΤΟΣ
ΖΟΡΡΟ Ο ΑΟΡΑΤΟΣ ΕΚΔΙΚΗΤΗΣ
ΕΓΧΡΩΜΟΝ ΣΙΝΕΜΑΣΚΟΠ
ΣΗΜΕΡΟΝ
3 Παραστάσεις 3
Τὸ ἑλληνικὸ ἀριστούργημα
Ο ΔΡΟΜΟΣ ΜΕ ΤΑ ΦΩΤΑ
ΓΚΕΛΥ ΜΑΥΡΟΠΟΥΛΟΥ
ΣΤΕΦΑΝΟΣ ΣΤΡΑΤΗΓΟΣ

ΟΑΣΙΣ
ΑΥΡΙΟΝ 8.30 — 12.30 Μ. Μ.
ΦΑΡΣΑ ΣΤΗ ΦΑΡΣΑ — ΓΚΑΦΑ ΣΤΗ ΓΚΑΦΑ
ΓΕΛΙΟ ΣΤΟ ΓΕΛΙΟ
ΔΥΟ ΩΡΕΣ ΞΕΝΟΙΑΣΙΑΣ ΚΑΙ ΧΑΡΑΣ
ΘΑΛΑΣΣΟΛΥΚΟΣ
ΣΑΝ ΤΟΝ
ΤΖΕΡΡΥ ΛΗΟΥ·Ι·Σ
ΤΖΕΡΥ ΛΗΟΥ·Ι·Σ - ΝΤΙΝΑ ΜΕΡΙΛ - ΝΤΙΑΝΑ ΣΠΕΝΣΕΡ
ΣΗΜΕΡΟΝ 8.30 — 12.30
Η ΕΠΙΣΤΡΟΦΗ ΤΟΥ
ΜΙΧΑΗΛ ΣΤΡΟΓΚΩΦ

ΖΕΝΙΘ
ΑΥΡΙΟΝ 8.30 - 12.30
ΚΑΤΟΠΙΝ ΑΠΑΙΤΗΣΕΩΣ ΤΟΥ ΚΟΙΝΟΥ
ΕΠΑΝΑΛΑΜΒΑΝΕΤΑΙ ΤΟ ΑΣΤΥΝΟΜΙΚΟ ΑΡΙΣΤΟΥΡΓΗΜΑ
ΡΟΚΑΜΒΟΛ

ΑΚΡΟΠΟΛ
ΑΥΡΙΟΝ
Μιὰ ταινία ποὺ καθηλώνει τὸν θεατὴ μέχρι τοῦ τελευταίου λεπτοῦ ἀπὸ τρόμο καὶ ἀγωνία
ΜΙΑ ΚΡΑΥΓΗ ΜΕΣ' ΤΗΝ ΝΥΧΤΑ
Μὲ τοὺς ΣΟΥΖΑΝ ΣΤΡΑΣΜΠΕΡΓΚ, ΚΡΙΣΤΟΦΕΡ ΛΗ, ΑΝΝ ΤΟΝΤ ΑΚΑΤΑΛΛΗΛΟΝ
ΣΗΜΕΡΟΝ Λαϊκὸν προσκύνημα τῆς γυναῖκας νὰ παρακολουθήσῃ γιὰ τελευταία φορὰ τὸ ἐρωτικὸ ἀριστούργημα
ΣΑΓΙΟΝΑΡΑ Μὲ τὸν ΜΑΡΛΟ ΜΠΡΑΝΤΟ καὶ τὴν ΜΙ·Ι·ΚΟ ΤΑΚΑ ΕΓΧΡΩΜ. ΣΙΝΕΜ. ΚΑΤΑΛΛΗΛΟΝ

ΔΙΑΝΑ
ΑΥΡΙΟΝ
Μιὰ μεγάλη ἐπιτυχία τῆς ΣΟΦΙΑΣ ΛΩΡΕΝ καὶ τοῦ ΑΛΜΠΕΡΤΟ ΣΟΡΝΤΗ
ΔΥΟ ΝΥΧΤΕΣ ΜΕ ΤΗΝ ΚΛΕΟΠΑΤΡΑ ΕΓΧΡΩΜΟΝ ΚΑΤΑΛΛΗΛΟΝ
ΣΗΜΕΡΟΝ Ἡ ὑπ' ἀριθ. 1 σουπερκωμωδία τοῦ ΘΑΝΑΣΗ ΒΕΓΓΟΥ, ΦΡΑΓΚΙΣΚΟΥ ΜΑΝΕΛΗ
ΔΟΥΛΕΙΕΣ ΤΟΥ ΠΟΔΑΡΙΟΥ
ΚΑΤΑΛΛΗΛΟΝ Σημείωσις: Ὥρα ἐνάρξεως 7.30΄ παραστάσεις 3

ΕΣΠΕΡΟΣ
ΑΥΡΙΟΝ
Τὸ πολύκροτον ρεαλιστικὸν ἀριστούργημα
ΟΤΑΝ Η ΣΑΡΞ ΥΠΟΚΥΠΤΕΙ
ΑΥΣΤΗΡΩΣ ΑΚΑΤΑΛΛΗΛΟΝ Μὲ τοὺς ΚΛΑΟΥΝΤΙΑ ΚΑΡΤΙΝΑΛΕ, ΑΝΤΟΝΥ ΦΡΑΝΤΣΙΟΖΑ
ΣΗΜΕΡΟΝ Ἡ ὑπ' ἀριθ. 1 σούπερ κωμωδία τοῦ ΘΑΝΑΣΗ ΒΕΓΓΟΥ καὶ ΦΡΑΓΚΙΣΚΟΥ ΜΑΝΕΛΗ
ΔΟΥΛΕΙΕΣ ΤΟΥ ΠΟΔΑΡΙΟΥ ΚΑΤΑΛΛΗΛΟΝ

ΑΣΤΡΟΝ
ΑΥΡΙΟΝ 8.30—12.30
Μιὰ ταινία γεμάτη ἀπὸ ἀγάπη, ἀνθρωπιὰ καὶ συγκίνηση
ΟΡΦΑΝΗ ΣΕ ΞΕΝΑ ΧΕΡΙΑ
ΜΑΡΘΑ ΒΟΥΡΤΣΗ
ΓΙΩΡΓΟΣ ΚΑΜΠΑΝΕΛΗΣ
ΕΦΗ ΟΙΚΟΝΟΜΟΥ
ΜΑΝΕΛΑ ΑΝΟΥΣΑΚΗ
ΣΗΜΕΡΟΝ 8.30—12.30
ΑΛΛΟΣ ΓΙΑ ΤΟ ΕΚΑΤΟΜΜΥΡΙΟ
ΚΑΤΑΛΛΗΛΟΝ

ΟΥΦΑ
ΑΥΡΙΟΝ 8.30—12.30
Ἕνας ἀστυνομικὸς κολοσσός. Κεραυνὸς δράσεως. Μυστήριο καὶ ἀγωνία
ΠΡΟΘΕΣΜΙΑ ΘΑΝΑΤΟΥ
ΣΙΝΕΜΑΣΚΟΠ
ΓΟΥ·Ι·ΛΛΑΡΝΤ ΠΑΡΚΕΡ
ΜΕΡΡΥ ΑΝΤΕΡΣ
ΣΗΜΕΡΟΝ 8.30—12.30
ΙΛΙΓΓΟΣ
ΑΚΑΤΑΛΛΗΛΟΝ

ΑΛΑΜΠΡΑ
ΑΥΡΙΟΝ 8.30 — 12.30
ΕΓΧΡΩΜΟΝ - ΚΑΤΑΛΛΗΛΟΝ
Η ΠΙΟ ΑΓΝΗ, Η ΠΙΟ ΩΡΑΙΑ ΕΡΩΤΙΚΗ ΙΣΤΟΡΙΑ
ΕΝΑ ΘΡΥΛΙΚΟ ΔΡΑΜΑΤΙΚΟ ΜΕΓΑΛΟΥΡΓΗΜΑ ● ΜΙΑ ΣΥΓΚΛΟΝΙΣΤΙΚΗ ΔΗΜΙΟΥΡΓΙΑ ΑΝΩΤΑΤΗΣ ΚΛΑΣΕΩΣ
ΗΡΘΕΣ ΤΟΣΟ ΑΡΓΑ "STOLEN HOURS,,
ΣΟΥΖΑΝ ΧΑΙΗΓΟΥΩΡΝΤ — ΜΑ·Ι·ΚΛ ΚΡΑΙΓΚ — ΝΤΑ·Ι·ΑΝ ΜΠΑΙΗΚΕΡ — ΕΝΤΟΥΑΡΝΤ ΤΖΑΝΤ
ΣΗΜΕΡΟΝ 8.30 — 12.30
ΤΟ ΕΓΧΡΩΜΟΝ ΑΡΙΣΤΟΥΡΓΗΜΑ
ΣΑΓΚΑΡΙ
ΑΚΑΤΑΛΛΗΛΟΝ