ΠΕΛΟΠΟΝΝΗΣΟΣ

Η ΑΡΧΑΙΟΤΕΡΑ ΕΛΛΗΝΙΚΗ ΕΦΗΜΕΡΙΣ
Ἱδρυτής: ΧΑΡ. ΦΡΑΓΚΟΠΟΥΛΟΣ

Συμφώνως τῷ ἄρθρῳ 6 § 1 τοῦ Α. Ν. 1093)38
Ἰδιοκτησία καὶ Διεύθυνσις Τυπογραφείων:
ΓΙΩΤΑ Κ. ΠΑΠΑΓΓΕΛΟΥΤΣΟΥ, Γεροκωστοπούλου 50

ΣΥΝΔΡΟΜΑΙ: ΕΣΩΤΕΡΙΚΟΥ: Ἐτησία δραχ. 540
ΕΞΩΤΕΡΙΚΟΥ: » δολλ. 45

Κοινωνικά

ΓΑΜΟΙ

ΘΕΟΔΩΡΟΣ Α. ΑΝΑΓΝΩΣΤΟΠΟΥΛΟΣ
ΛΟΛΑ Λ. ΚΑΠΕΤΑΝΑΚΗ
ἐτέλεσαν τοὺς γάμους των.

ΕΟΡΤΑΖΟΝΤΕΣ ΚΑΙ ΜΗ

Αὔριον, ἑορτὴν τῆς Ἁγίας Βαρβάρας:

Ἡ δεσποινὶς Ρούλα Ἀργυρίου δὲν ἑορτάζει οὔτε δέχεται.

Ὁ δικηγόρος κ. ΓΕΩΡΓΙΟΣ Ι. ΓΙΑΛΕΛΗΣ, μετέφερε τὸ γραφεῖον του Κανακάρη 188 (πρώην Γραφεῖα Ταμείου Ἀνεργίας).

***

CENTRE D' ESTHETIQUE ΚΑΘΙΟΔΕΡΜΙΑ DR. RENE GUINOT ΚΟΥΛΑ ΡΟΔΟΠΟΥΛΟΥ διπλ. Αἰσθητικός Προσωποπλόγος CATHIODERMIS Τε. Πολυκ. Γκολφινοπούλου (Ἔναντι ΟΤΕ), τηλ. 52-12.

***

Ἀπαλλαγῆτε ριζικῶς ἀπὸ περιττὲς τρίχες ἀνώδυνα, ὑπεύθυνα, ἄνευ ούλῶν καὶ ἐγκαυμάτων. Β' ΜΠΑΖΙΩΤΟΥ — ΦΕΛΩΝΗ, Ρ. Φεραίου 5, τηλ. 51-83. Συμβουλαὶ δωρεάν.

***

Τὸ ἐμπορορραφεῖον ΣΩΤΗΡΙΟΥ ΠΑΠΑΧΑΡΑΛΑΜΠΟΥΣ μετεφέρθη λόγῳ κατεδαφίσεως, ἐπὶ τῆς ὁδοῦ Μαιζῶνος 89, Ἐναντι Τραπέζης Ἐμπορικῆς Πίστεως, τηλ. 44-46.

***

Χειρουργὸς Οὐρολόγος ΑΘΑΝΑΣΙΟΣ ΚΟΝΤΟΣΑΚΗΣ ἀφιχθεὶς ἐκ Κωνσταντινουπόλεως, ἐγκατεστάθη ἐνταῦθα καὶ δέχεται εἰς τὸ Ἰατρεῖον του Μαιζῶνος 51, τηλ. 40-96.

***

Ὁ κ. ΠΟΛΥΧΡΟΝΗΣ ΚΟΥΒΑΡΑΣ εἰδικὸς ΝΕΥΡΟΛΟΓΟΣ — ΨΥΧΙΑΤΡΟΣ δέχεται εἰς τὸ Ἰατρεῖον του Γεροκωστοπούλου 7, καθ' ἑκάστην 10—1 καὶ 5—8 μ. μ., τηλ. 33—64.

***

Οἱ ὀδοντίατροι ΣΤΑΜΑΤΙΟΣ ΣΚΟΥΡΑΣ καὶ ΘΕΟΔΩΡΑ ΣΚΟΥΡΑ, δέχονται εἰς τὸ Ἰατρεῖον των Μαιζῶνος — Παντανάσσης 29, (παρὰ τὴν Δημαρχίαν), τηλ. 36—89.

Τηλέφωνα Ἐπειγούσης Ἀνάγκης

ΠΥΡΟΣΒΕΣΤΕΙΟΝ	25—61
»	25—62
Α' ΒΟΗΘΕΙΑΙ	44—44
»	23—86
ΑΜΕΣΟΥ ΔΡΑΣΕΩΣ	35—59
ΓΕΝ. ΑΣΦΑΛΕΙΑ	28—80
ΑΣΤΥΝ. Δ)ΣΙΣ	28—35
Γ. ΝΟΣΟΚΟΜΕΙΟΝ	26—98
«ΓΛΑΥΚΟΣ» βλάβαι	25—22

ΘΕΑΜΑΤΑ

ΠΑΝΘΕΟΝ. (Θίασος Τάκη Μηλιάδη). Σήμερον 2 παραστάσεις 8 - 10 καὶ 10.15 - 12.15 «Ὁ σατράπης».

*****

ΑΙΓΛΗ. Σήμερον 3.30 - 6.45, 10-12.45 «Ἡ πτῶσις τῆς Ρωμαϊκῆς αὐτοκρατορίας», κατάλληλον.

ΑΣΤΥ. Σήμερον 4 - 12 «Οἱ ἱππόται τοῦ αὐτοκράτορος», κατάλληλον. Ἐκτὸς προγράμματος δίπρακτος κωμῳδία Χονδροῦ - Λιγνοῦ.

ΑΤΤΙΚΟΝ. Σήμερον 4.15 - 12.15 «Προδοσία», κατάλληλον.

ΕΛΙΤ. Σήμερον 4 - 12.15 «Εὔθυμη χήρα», κατάλληλον.

ΙΝΤΕΑΛ. Σήμερον 4.15 - 12.15 «Ἡ νύχτα τῆς Ἰγκουάνα», ἀκατάλληλον.

ΠΑΛΛΑΣ. Σήμερον 4.15 - 12.15 «Ταοὺρ ὁ τραμερός», κατάλληλον.

ΡΕΞ. Σήμερον 4.15 - 12.15 «Ὁ Οὖρσος στὴν κοιλάδα τῶν λεόντων», κατάλληλον.

ΣΙΝΕ ΜΑΡΙ. Σήμερον 3 - 12 «Ἡ πτῶσις τῆς Ρωμαϊκῆς αὐτοκρατορίας», κατάλληλον.

ΜΕΛΛΟΝΤΕΣ ΓΑΜΟΙ

Γνωστοποιεῖται συμφώνως τῷ ἄρθρῳ 1369 τοῦ Ἀστικοῦ Κώδικος ὅτι: Ὁ Νικόλαος Βουγᾶς τοῦ Νικολάου καὶ τῆς Γεωργίας τὸ γένος Φούκα, γεννηθεὶς καὶ κατοικῶν ἐν Πάτραις καὶ ἡ Ζωὴ Ἀρβανιτάκη τοῦ Κωνσταντίνου καὶ τῆς Σοφίας τὸ γένος Κορφιάτη γεννηθεῖσα εἰς Λαγκαδάκια Ζακύνθου καὶ κατοικοῦσα εἰς Πάτρας μέλλουν νὰ ἔλθουν εἰς γάμον τελεσθησόμενον εἰς Πάτρας.

ΕΠΙΤΡΟΠΗ ΕΞΑΚΡΙΒΩΣΕΩΣ ΑΠΟΡΙΑΣ ΕΝΟΡΙΑΣ ΑΓΙΟΥ ΔΙΟΝΥΣΙΟΥ ΠΑΤΡΩΝ

ΑΝΑΚΟΙΝΩΣΙΣ

Φέρεται εἰς γνῶσιν τῶν ἀπόρων, ὅτι ἡ ἀνανέωσις τῶν καταλόγων ἀπορίας ἤρχισεν ἀπὸ τῆς 1ης καὶ θὰ συνεχισθῇ μέχρι τῆς 24ης Δεκεμβρίου 1964 καὶ κατὰ τὰς ὥρας 4—6.30 μ.μ. εἰς τὰ γραφεῖα τοῦ Ἐργατικοῦ Κέντρου (πλατεῖα Βασ. Ὄλγας).

Μετὰ τὴν παρέλευσιν τῆς ὡς ἄνω προθεσμίας, οὐδεμία αἴτησις θὰ γίνῃ δεκτή.

Ἐκ τῆς Ἐπιτροπῆς

ΟΙ ΠΟΛΥΤΕΚΝΟΙ ΠΡΟΣ ΤΟΝ ΥΠΟΥΡΓΟΝ ΤΗΣ ΕΡΓΑΣΙΑΣ

Πρὸς τὸν ὑπουργὸν Ἐργασίας ἀπεστάλη τὸ κατωτέρω τηλεγράφημα:

«Ἐκ μέρους τῆς πολυπληθοῦς τάξεως τῶν πολυτέκνων, ὑποβάλλομεν πρὸς ὑμᾶς θερμὰς εὐχαριστίας δι' ἐπέκτασιν χορηγίας οἰκογενειακοῦ ἐπιδόματος εἰς ὅλα τὰ παιδιὰ τῶν ἐργαζομένων πολυτέκνων. Παρακαλοῦμεν ὅπως ληφθῇ καὶ νομοθετικὴ μέριμνα κατοχυρώσεως τῶν ἐργαζομένων πολυτέκνων, πρὸς ἀποφυγὴν δυσαρέστων καταστάσεων εἰς τὰς πολυμελεῖς των οἰκογενείας. Διὰ τὸν Σύλλογον Πολυτέκνων Πατρῶν καὶ Περιχώρων ὁ πρόεδρος Ἀπόστολος Τσιτσάρας».

ΔΕΝ ΘΑ ΣΤΕΛΛΩΝΤΑΙ ΕΡΓΑΤΑΙ ΕΙΣ ΒΕΛΓΙΚΑ ΑΝΘΡΑΚΩΡΥΧΕΙΑ

Ὑπὸ τοῦ ἐνταῦθα Γραφείου Εὑρέσεως Ἐργασίας ἀνεκοινώθη ὅτι διεκόπησαν ὁριστικῶς αἱ ἀποστολαὶ ἐργατῶν διὰ τὰ ἀνθρακωρυχεῖα Βελγίου.

ΔΥΟ ΚΑΤΑΔΙΚΑΙ

Εἰς τὸν Νικ. Φλωράτον ἐπεβλήθη ποινὴ 12ημέρου φυλακίσεως διὰ διατάραξιν τῆς νυκτερινῆς ἡσυχίας.

Εἰς τὸν Κων. Μπουγιοῦκον, ἀνάπηρον ἐκ Χώρας Γορτυνίας ἐπεβλήθη ποινὴ 15 ἡμερῶν φυλακίσεως, διότι ἐξύβρισεν ἀστυφύλακα καὶ διενήργει ἐπαιτείαν.

ΔΙΑΛΕΞΙΣ ΤΗΣ ΕΤΑΙΡΕΙΑΣ ΕΛΛΗΝΙΚΩΝ ΣΠΟΥΔΩΝ

Τὴν 11ην π.μ. τῆς προσεχοῦς Κυριακῆς, διοργανοῦται εἰς τὴν αἴθουσαν τῆς Διακιδείου Σχολῆς ὑπὸ τοῦ ἐν Πάτραις παρορτήματος τῆς Ἑταιρείας Ἑλληνικῶν Σπουδῶν, διάλεξις μὲ ὁμιλητὴν τὸν κ. Δημ. Νιάνιαν, τ. ὑφυπουργοῦ Προεδρίας Κυβερνήσεως καὶ θέμα «Κράτος καὶ Ἔθνος».

ΠΡΟΑΓΩΓΗ ΥΠΑΛΛΗΛΟΥ

Ὁ ἐπιθεωρητὴς τῆς Τεχνικῆς Ἐπιθεωρήσεως ΑΤΕ Πατρῶν κ. Θ. Κονδύλης, προήχθη, κατ' ἀπόλυτον ἐκλογήν, εἰς τὸν βαθμὸν τοῦ τμηματάρχου.

ΑΣΠΑ ΝΤΡΕΚΗ - ΒΙΚΑΤΟΥ

RECITAL ΠΙΑΝΟΥ

ΠΡΟΣ ΤΙΜΗΝ ΤΟΥ ΔΗΜΑΡΧΟΥ ΠΑΤΡΕΩΝ ΘΕΟΔΩΡΟΥ ΑΝΝΙΝΟΥ
ΠΑΡΑΣΚΕΥΗΝ 4ην ΔΕΚΕΜΒΡΙΟΥ 1964 ΩΡΑΝ 9ην Μ. Μ.

ΔΗΜΟΤΙΚΟΝ ΘΕΑΤΡΟΝ

Η ΚΙΝΗΣΙΣ ΤΗΣ ΑΝΕΡΓΙΑΣ

Ἐκ τοῦ ἐνταῦθα Γραφείου Εὑρέσεως Ἐργασίας ἀνεφέρθησαν χθὲς 17 ἀπολύσεις καὶ 16 προσλήψεις ἐργαζομένων.

ΜΝΗΜΟΣΥΝΟΝ ΤΟΥ ΝΙΚ. ΠΛΑΣΤΗΡΑ

ΑΘΗΝΑΙ, 2.— Τὴν προσεχῆ Κυριακὴν θὰ τελεσθῇ εἰς Ἀθήνας ἀρχιερατικὸν μνημόσυνον τοῦ Νικολάου Πλαστήρα.

ΤΟ ΝΕΟΝ Δ. Σ. ΤΩΝ ΕΝ ΠΑΤΡΑΙΣ ΚΑΛΑΒΡΥΤΙΝΩΝ

Τὸ νέον διοικητικὸν συμβούλιον τῶν ἐν Πάτραις Καλαβρυτινῶν, προελθὸν ἐκ τῶν γενομένων ἀρχαιρεσιῶν τῆς 22)11)1964, συνεκροτήθη εἰς σῶμα ὡς ἀκολούθως: Πρόεδρος Ἀλέκος Σακελλαρόπουλος, ἀντιπρόεδρος Γιάννης Καρελῆς, γεν. γραμματεὺς Ἀλέκος Ἀποστολόπουλος, ταμίας Παναγ. Καλογερόπουλος, μέλη: Γεώργ. Δημόπουλος, Χαράλ. Ἀντωνόπουλος, Ἀνδρ. Καραπάνος, Χρ. Κόττας, Σπήλ. Πουλακίδας, Ἀργ. Μηλιτσόπουλος, Ἡλ. Μαυρόγιαννης, Βασ. Κίτσος καὶ Ἰω. Γκολφινόπουλος.

ΛΗΞΙΑΡΧΕΙΟΝ

Γεννήσεις. Ἄρρενα: Εὐαγγ. Βαλλῆ, Ἰωάν. Γαβριὴλ, Παναγ. Φορτώση. Θήλεα: Δημ. Κατσαροῦ, Νικ. Ράπτη, Γρηγ. Σαββοπούλου, Εὐαγγ. Τριανταφυλλοπούλου, Μιλτ. Βλάχου.

Θάνατοι: Ἑλένη Σαλαμάνου ἐτῶν 8.

Γάμοι: Νικόλαος Γεωργόπουλος ἐκ Πουρναροκάστρου Πατρῶν — Δισμάντω Θεοδωρακοπούλου ἐκ Μοίρας Πατρῶν.

Κωνσταντῖνος Ἀναστασόπουλος ἐκ Χειληδωρίου Κορινθίας — Νικολίτσα Πανσγούλη ἐκ Πατρῶν.

Νικόλαος Γερασίμου ἐκ Πατρῶν — Δήμητρα Σέργου ἐξ Αἰτωλικοῦ.

Βασίλειος Παπαδόπουλος ἐκ Καρουσίου Καλαβρύτων — Ἑρμιόνη Ντέντε ἐκ Μπούμπουκα Καλαβρύτων.

ΑΝΩΝΥΜΟΣ ΒΙΟΜΗΧΑΝΙΚΗ ΕΤΑΙΡΙΑ ΞΥΛΕΙΑΣ "Α.Β.Ε.Ξ."

ΓΕΝΙΚΟΣ ΙΣΟΛΟΓΙΣΜΟΣ ΧΡΗΣΕΩΣ 1963 - 64

ΕΝΕΡΓΗΤΙΚΟΝ

	1963)64	1962)63
Ταμεῖον καὶ Τράπεζαι	Δρχ. 49.450.60	Δρχ. 82.979.80
Γήπεδον	» 82.992.—	» 82.992.—
Οἰκοδομαὶ	» 762.698.—	» 762.698.—
Αὐτοκίνητα κ.λ.π.	» 358.280.—	» 89.596.—
Μηχανήματα	» 6.648.847.50	» 6.215.348.50
Ξυλεία	» 511.825.30	» 318.071.30
Πρατήρια	» 2.187.763.—	» 2.770.467.—
Πελάται	» 6.119.644.50	» 4.692.080.—
Χημικὰ	» 75.778.—	» 124.200.—
	Δρχ. 16.797.278.90	Δρχ. 15.138.432.60
Λογαριασμοὶ Τάξεως	» 5.936.842.—	» 3.828.139.—
	Δρχ. 22.734.120.90	Δρχ. 18.966.571.60

ΠΑΘΗΤΙΚΟΝ

	1963)64	1962)63
Μετοχικὸν Κεφάλαιον	Δρχ. 1.338.000.—	Δρχ. 1.338.000.—
Τακτικὸν Ἀποθεματικὸν	» 139.821.20	» 84.879.20
Εἰδικὸν Ἀποθεματικὸν Ἀριθ. 18 Ν.Δ. 942)49	» 303.623.25	» 238.392.25
Ἀφορολόγητον Ποσὸν Ἀριθ. 1 Ν.Δ. 4002)59	» 156.555.—	» —
Ἀποσβέσεις	» 5.462.730.—	» 4.321.727.—
Πιστωταὶ	» 883.201.55	» 822.689.55
Προμηθευταὶ	» 1.026.395.—	» 1.081.421.80
Προσωρινοὶ Λ)σμοὶ	» 4.948.955.15	» 3.855.144.95
Γραμμάτια πληρωτέα	» 850.805.—	» 1.981.678.—
Κέρδη καὶ Ζημίαι	» 1.687.192.75	» 1.414.499.85
	Δρχ. 16.797.278.90	Δρχ. 15.138.432.60
Λογαριασμοὶ Τάξεως	» 5.936.842.—	» 3.828.139.—
	Δρχ. 22.734.120.90	Δρχ. 18.966.571.60

ΑΝΑΛΥΣΙΣ ΜΕΡΙΔΟΣ ΚΕΡΔΗ ΚΑΙ ΖΗΜΙΑΙ

ΧΡΕΩΣΙΣ

	1963)64	1962)63
Ἔξοδα Παραγωγῆς	Δρχ. 1.647.906.50	Δρχ. 1.586.767.80
Ἔξοδα διαχειρίσεως	» 1.036.957.20	» 872.064.35
Πρατήρια	» 683.520.30	» 559.689.50
Ἀποσβέσεις	» 1.141.003.—	» 1.007.388.—
Τακτικὸν Ἀποθ)κὸν	» 54.942.—	» —
Εἰδικὸν Ἀποθεματικὸν Ἀρ. 18 Ν.Δ. 942)49	» 65.231.—	» —
Ἀφορολόγητον ποσὸν Ἀρ. 1 Ν.Δ. 4002)59	» 156.555.—	» —
Ἐπισφαλεῖς Λογ)σμοὶ	» 132.097.—	» 65.381.—
Φορ)γημένοι Λ)σμοὶ	» —	» 41.009.—
Βοηθητικαὶ ὕλαι	» —	» 42.006.—
Ὑπόλοιπον εἰς Νέον	» 1.687.192.75	» 1.414.499.85
	Δρχ. 6.605.404.75	Δρχ. 5.588.805.50

ΠΙΣΤΩΣΙΣ

	1963)64	1962)63
Ὑπόλοιπον εἰς Νέον	Δρχ. 1.414.499.85	Δρχ. 1.046.241.85
Μικτὸν Βιομ)κὸν κέρδος	» 5.136.577.30	» 4.133.014.30
Ἐκ Διαφόρων Λ)σμῶν	» 54.327.60	» 920.35
Φορ)μένοι Λ)σμοὶ	» —	» 408.629.—
	Δρχ. 6.605.404.75	Δρχ. 5.588.805.50

Ἐν Πάτραις τῇ 30ῃ Ἰουνίου 1964

Ὁ Διευθυντὴς
ΔΗΜΗΤΡΙΟΣ Γ. ΝΤΟΝΤΗΣ

Ὁ Πρόεδρος τοῦ Διοικητικοῦ Συμβουλίου
ΑΡΙΣΤ. Γ. ΝΤΟΝΤΗΣ

Ὁ Λογιστὴς
ΛΟΥΚ. ΠΙΠΠΑΣ

Ι. ΣΤΑΥΡΟΠΟΥΛΟΣ
ΕΡΜΟΥ 50 ΑΘΗΝΑΙ (127)
ΤΗΛ. 227.804 - 233.109

ΑΝΤΙΠΡΟΣΩΠΟΣ ΠΑΤΡΩΝ
ΓΕΩΡΓ. ΠΕΛΕΚΟΥΔΑΣ

ΜΕΛΛΟΝΥΜΦΟΙ

Πρωτοῦ ἀποφασίσετε διὰ τὶς φωτογραφίες τοῦ γάμου σας ἐπισκεφθῆτε μας
ΣΤΡΑΤΗΓΟΠΟΥΛΟΣ
ΦΩΤΟΓΡΑΦΙΕΣ ΠΟΙΟΤΗΤΟΣ — ΤΙΜΑΙ ΛΟΓΙΚΑΙ
Διαθέτομεν πλουσίαν συλλογὴν νυμφικῶν φορεμάτων δωρεὰν διὰ τὴν φωτογράφησιν.
ΓΟΥΝΑΡΗ — ΚΟΡΙΝΘΟΥ 325. Τηλ. 41—93 ΠΑΤΡΑΙ

ΕΠΑΝΑΣΤΑΣΙΣ ΣΤΗΝ ΚΟΥΖΙΝΑ

ΜΙΚΤΕΣ ΚΟΥΖΙΝΕΣ ΦΟΥΡΝΟΙ ΡΕΥΜΑΤΟΣ — ΥΓΡΑΕΡΙΟΥ
QUEEN (ΒΑΣΙΛΙΣΣΑ)
Στολίδι τῆς Εὐρωπαΐας νοικοκυρᾶς
ΑΥΤΟΜΑΤΟΝ ΗΛΕΚΤΡΙΚΟΝ ΨΥΓΕΙΟΝ
INTERNATIONAL ΜΕ ΠΕΤΑΛ
Ὑπεραυτόματα θερμοσίφωνα, ντούς, σόμπες ὑγραερίου ἔπιπλα, μετατρεπόμενα σὲ μπάρ
ΚΑΤΑΝΑΛΩΣΙΣ 60 ΛΕΠΤΑ ΤΗΝ ΩΡΑ
ΘΕΡΜΑΝΣΙΣ 4000 Calorie
ΑΠΟΚΛΕΙΣΤΙΚΟΣ ΕΙΣΑΓΩΓΕΥΣ
Β. ΠΑΠΑΤΡΙΑΝΤΑΦΥΛΛΟΠΟΥΛΟΣ
ΠΩΛΗΣΙΣ ΧΟΝΔΡΙΚΗ — ΛΙΑΝΙΚΗ
AGIP-GAS
ΑΓ. ΑΝΔΡΕΟΥ 128 — ΤΗΛ. 21—54

Τὸ ὑγραέριον ποὺ χωρὶς καμμιὰ ἐπιβάρυνσι. Ἡ ἀπόδειξις ἐγγυήσεως τῆς κενῆς φιάλης εἶναι καὶ ἀσφαλιστήριον συμβόλαιον γιὰ κάθε ἀτύχημα
ΜΟΝΟΝ Η ΦΙΑΛΗ AGIP-GAS
Διαβάσατε τὴν ἀπόδειξίν σας τῶν 100 δραχμῶν ἄρθρον 5.
ΑΓ. ΑΝΔΡΕΟΥ 128 — ΤΗΛ. 21—54

ΛΑΧΕΙΟΝ ΣΥΝΤΑΚΤΩΝ

Ἁγίου Μελετίου 184-186 — 5ος ὄροφος — 5 Δωμάτια

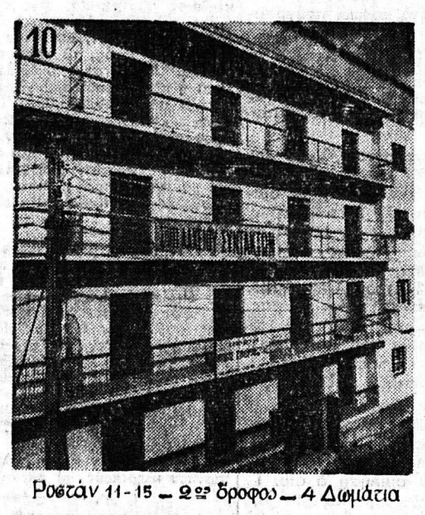
Ροστὰν 11-15 — 2ος ὄροφος — 4 Δωμάτια

Ἁγίας Ζώνης 68 — 1ος ὄροφος — 3 Δωμάτια

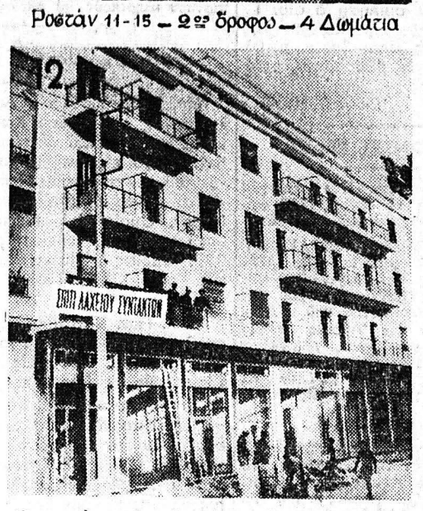
Φαγκαλῆ 37 καὶ Γκύζη — 1ος ὄροφος — 3 Δωμάτια

1ος ΛΑΧΝΟΣ ΜΙΑ ΟΛΟΚΛΗΡΗ ΠΟΛΥΚΑΤΟΙΚΙΑ ΕΠΙ ΤΗΣ ΟΔΟΥ ΠΑΤΗΣΙΩΝ 256.
ΠΕΝΤΕ ΟΡΟΦΟΙ, ΔΕΚΑ ΠΕΝΤΕ ΔΙΑΜΕΡΙΣΜΑΤΑ, ΔΩΜΑΤΙΑ 40 & ΔΥΟ ΚΑΤΑΣΤΗΜΑΤΑ

2ος ΛΑΧΝΟΣ ΕΠΙΣΗΣ ΜΙΑ ΟΛΟΚΛΗΡΗ ΠΟΛΥΚΑΤΟΙΚΙΑ ΕΠΙ ΤΗΣ ΟΔΟΥ ΒΑΡΒΑΚΗ 3 ΠΑΡΟΔΟΣ Λ. ΑΛΕΞΑΝΔΡΑΣ
ΠΕΝΤΕ ΟΡΟΦΟΙ, ΔΕΚΑΤΕΣΣΕΡΑ ΔΙΑΜΕΡΙΣΜΑΤΑ, 35 ΔΩΜΑΤΙΑ

Τὰ Λαχεῖα ὅλων τῶν σειρῶν μετέχουν τῆς κληρώσεως διὰ τὰς δύο πολυκατοικίας καὶ τὰ γενικὰ κέρδη. Καὶ κάθε μία σειρὰ ἔχει δικά της χωριστὰ κέρδη.

ΑΓΟΡΑΣΤΕ
ΑΠΟ ΟΛΕΣ ΤΙΣ ΣΕΙΡΕΣ ΛΑΧΕΙΑ ΣΥΝΤΑΚΤΩΝ

ΘΕΡΜΟΣΙΦΩΝΕΣ Siemens ΠΡΑΠΟΠΟΥΛΟΥ
μὲ τὰ περισσότερα πλεονεκτήματα

ΑΣΤΥ ΠΡΩΤΗ ΠΡΟΒΟΛΗ
ΣΗΜΕΡΟΝ 4-12
ΤΟΝΥ ΡΑΣΣΕΛ ★ ΣΙΛΛΑ ΓΚΑΜΠΕΛ
ΟΙ ΙΠΠΟΤΑΙ ΤΟΥ ΑΥΤΟΚΡΑΤΟΡΟΣ
ΕΓΧΡΩΜΟΝ - ΣΙΝΕΜΑΣΚΟΠ - ΚΑΤΑΛΛΗΛΟΝ
Ἐκτὸς προγράμματος Δίπρακτος κωμῳδία ΧΟΝΔΡΟΥ ΛΙΓΝΟΥ

ΑΙΓΛΗ
ΩΡΑΙ ΕΝΑΡΞΕΩΣ: 3.30 - 6.45 - 10 ΕΩΣ 12.45
ΣΥΝΕΧΙΖΕΤΑΙ ΤΟ ΑΡΙΣΤΟΥΡΓΗΜΑ
Η ΠΤΩΣΙΣ ΤΗΣ ΡΩΜΑΪΚΗΣ ΑΥΤΟΚΡΑΤΟΡΙΑΣ
ΕΓΧΡΩΜΟΝ - ΣΙΝΕΜΑΣΚΟΠ
ΣΟΦΙΑ ΛΩΡΕΝ - ΑΛΕΚ ΓΚΙΝΕΣ
ΣΤΕΦΕΝ ΜΠΟΥΝΤ - ΤΖ. ΜΕΗΣΟΝ