ΠΕΛΟΠΟΝΝΗΣΟΣ

Η ΑΡΧΑΙΟΤΕΡΑ ΕΛΛΗΝΙΚΗ ΕΦΗΜΕΡΙΣ
Ἰδρυτής: ΧΑΡ. ΦΡΑΓΚΟΠΟΥΛΟΣ

Συμφώνως τῷ ἄρθρῳ 6 § 1 τοῦ Α. Ν. 1093)38
Ἰδιοκτησία καὶ Διεύθυνσις Τυπογραφείων:
ΓΙΩΤΑ Κ. ΠΑΠΑΓΓΕΛΟΥΤΣΟΥ, Γεροκωστοπούλου 50

ΣΥΝΔΡΟΜΑΙ: ΕΣΩΤΕΡΙΚΟΥ: Ἐτησία δραχ. 540
ΕΞΩΤΕΡΙΚΟΥ: » δολλ. 45

Κοινωνικά

ΑΡΡΑΒΩΝΕΣ

Εἰς τοὺς δώσαντας ἀμοιβαίαν ὑπόσχεσιν γάμου, ἀγαπητοὺς μας, ἀδελφόν ΝΙΚΟΛΑΟΝ ΕΠ. ΣΤΑΥΡΟΥΛΟΠΟΥΛΟΝ καὶ δίδα ΑΝΝΑΝ Β. ΑΛΛΕΓΡΕΤΗ, εὐχόμεθα ταχεῖαν τὴν στέψιν καὶ κάθε εὐτυχίαν.

Χρῆστος — Ἰωάννα

ΑΛΕΞΑΝΔΡΟΣ ΧΑΤΖΗΓΙΩΑΝΝΗΣ Νευρολόγος — Ψυχίατρος, Παντανάσσης 45. Δέχεται καθ' ἑκάστην ἀπὸ 8—1 καὶ 5—8 μ.μ.

***

Ὁ νεοεγκατασταθεὶς εἰς Πάτρας χειρουργὸς ὀδοντίατρος κ. ΓΕΩΡ. Ν. ΜΠΕΛΕΚΟΣ, δέχεται καθ' ἑκάστην ἀπὸ 8 π.μ. ἕως 1 μ.μ. καὶ ἀπὸ 7—9.30 μ.μ. εἰς τὸ ἐπὶ τῆς ὁδοῦ Κανακάρη 102 Ἰατρεῖον του τηλ. 56—86.

***

CENTRE D ESTHETIQUE ΚΑΘΙΟΔΕΡΜΙΑ Dr RENI GUINOT ΚΟΥΛΑ ΡΟΔΟΠΟΥΛΟΥ διπλ. Αἰσθητικὸς — Προσωπολόγος CATHIODERMIS Produits do Sois RENE GUINOT TRAITEMENTS καὶ ΜΑΚΙΓΙΑΖ Cormaine Monteil· Ἡ "Cure de jeunesse τὸ — Peeling Rene Culnot καὶ traitemant Babor renbez — vous Μαιζῶνος 69 (πολυκατοικία Ἀνγίνου, 5ος ὄροφος) ἄνω μέρος Πλατείας Ὄλγας, τηλ. 52-12.

***

Ἡ ΕΠΙΣΤΗΜΩΝ προσωπολόγος **ΔΙΠΛΩΜΑΤΟΥΧΟΣ ΑΙΣΘΗΤΙΚΟΣ VISAGISTE ΚΟΥΛΑ ΓΙΑΝΝΙΤΣΟΠΟΥΛΟΥ,** ἐπὶ τριετίαν ἐκπαιδευθεῖσα καὶ ἀσκηθεῖσα εἰς τὸ ἐξωτερικὸν εἰς τὰς Διεθνοῦς φήμης Σχολὰς **ΒΙΕΝΝΗΣ NELLY ANDREAZZI ΠΑΡΙΣΙΩΝ ZEAN D' ESTREES.** Δέχεται εἰς τὸ ΠΡΟΤΥΠΟΝ ΙΝΣΤΙΤΟΥΤΟΝ της, Μαιζῶνος 94, πολυκατοικία Θωμᾶ, 3ος ὄροφος, τηλέφ. 70-908. ΚΑΘΑΡΙΣΜΟΣ DESINCRUSTATION MASSAGE προσώπου καὶ σώματος. ΙΔΕΩΔΕΣ ΜΑΚΙΓΙΑΖ, ἀσφαῖ ὀλεφαρίδων διαρκείας κ.ἀ. Συμβουλαὶ δωρεάν.

Τηλέφωνα Ἐπειγούσης Ἀνάγκης

ΠΥΡΟΣΒΕΣΤΕΙΟΝ	25—61
»	25—62
Α' ΒΟΗΘΕΙΑΙ	44—44
»	39—55
ΑΜΕΣΟΣ ΔΡΑΣΙΣ	100
ΓΕΝ. ΑΣΦΑΛΕΙΑ	28—80
ΑΣΤΥΝ. Δ)ΣΙΣ	28—35
Γ. ΝΟΣΟΚΟΜΕΙΟΝ	26—98
«ΓΛΑΥΚΟΣ» θλάβαι	25—22

ΘΕΑΜΑΤΑ

ΑΙΓΛΗ. Σήμερον 4—7 καὶ 10—12½ «Κάψτε τὸ Παρίσι», κατάλληλον.

ΑΡΜΟΝΙΑ. Σήμερον 4.15—12.30 «Εἰσαγγελεὺ ἀπολογήσου», ἀκατάλληλον.

ΑΣΤΥ. Σήμερον 4.15—12.15 «7 πιστόλια τοῦ Τέξας», ἀκατάλληλον.

ΑΤΤΙΚΟΝ. Σήμερον 4.15—12.15 «Πατέρα κάτσε φρόνιμα», ἀκατάλληλον.

ΕΛΙΤ. Σήμερον 4.15—12.15 «Μόργκαν, ὁ τρελλὸς ἐραστής», ἀκατάλληλον.

ΕΡΜΗΣ. Σήμερον 4.15—12.15 1) «Ριφιφὶ στὸ Παρίσι» 2) «Πράκτωρ Χ, ἐπιχείρησις Βόρειος Πόλος», ἀκατάλληλα.

ΙΝΤΕΑΛ. Σήμερον 4.15—12.15 («Ἡ κατάσκοπος μὲ τὸ μπικίνι», κατάλληλον.

ΠΑΛΛΑΣ. Σήμερον 4.15—12.15 'Επιχείρησις κόκκινος στόχος» ἀκατάλληλον.

ΠΑΝΘΕΟΝ. Σήμερον 4.15—12.15 «Κεραυνὸς ἀπὸ σφαῖρες», ἀκατάλληλον.

ΡΕΞ. Σήμερον 4.15—12.15 («Ὁ κατάσκοπος ποὺ πῆγε στὴν κόλασι», ἀκατάλληλον.

ΣΙΝΕ ΜΑΡΙ. Σήμερον 4.15—12.15 1) «Πράκτωρ Χ, ἐπιχείρησις Βόρειος Πόλος» 2) Ριφιφὶ στὸ Παρίσι», ἀκατάλληλα.

Η ΑΘΛΗΤΙΚΗ ΚΙΝΗΣΗ

ΣΥΝΕΧΕΙΑ ΕΚ ΤΗΣ 2ας ΣΕΛΙΔΟΣ

τοῦ πρωταθλήματος (ἔληξε ὁ Α' γύρος), ἔχει ὡς ἑξῆς:

ΟΜΑΔΕΣ	ΑΓ.	ΤΕΡ.	Β.
Πανιώνιος	6	7—6	14
Ἐθνικὸς	6	8—6	13
Α.Ε.Κ.	6	7—5	13
Ἀετὸς	6	5—5	13
Διαγόρας	6	8—9	11
Ἀτρόμητος	6	5—6	11
Πατρεὺς	6	8—12	8

* * *

Σήμερα Πέμπτη καὶ ὥρα 4 μ.μ. θὰ διεξαχθῆ στὸ στάδιο ἐνδιαφέρον φιλικὸς ποδοσφαιρικὸς ἀγώνας, μεταξὺ τῶν ὁμάδων τοῦ Λυκείου Σωτηρχοπούλου καὶ τοῦ Οἰκονομικοῦ Λυκείου.

* * *

Ἐν ὄψει τῶν διασυλλογικῶν ἀγώνων μεταξὺ τῶν πυγμάχων Παναχαϊκῆς καὶ Πανελληνίου Ἀθηνῶν, καλοῦνται οἱ παρακάτω πυγμάχοι τῆς Π.Γ.Ε. ὅπως αὔριο Παρασκευὴ καὶ ὥρα 6 μ.μ. προσέλθουν στὸ στάδιο:

Γερ. Ἀλυσανδράτος, Κ. Ἀλυσανδράτος, Κ. Ἀνδροῦτσος, Ἀδὰμ Βαρυτιμίδης, Ἠλίας Βαρβαρίγγος, Λεων. Γιαννόπουλος, Ν. Γασπαρινᾶτος, Στ. Γκιόκας, Γ. Δρόσος, Γ. Ζαχουλίτης, Διον. Κραβαριώτης, Χαρ. Κερασίδης, Ἀνδρ. Καλαφάτης, Ἐμμ. Κόντρας, Γ. Μαλάμης, Διον. Μανόνας, Δημ. Μπέτσος, Κοσμᾶς Μεμελέτζης, Ἰω. Μαρνέρας, Νικ. Παπαλεωνιδόπουλος, Δημ. Παπαδέλης, Γρ. Πλιάτσικας, Παν. Ρουμελιώτης, Δημ. Σταθᾶτος, Νικ. Τσελίκας, Φώτ. Γρηγορᾶτος, Ἀσημ. Καρακάσης καὶ Χαρ. Βαρντιμίδης.

Τὴν ἴδια ὥρα καλοῦνται στὸ στάδιο τῆς ΠΓΕ καὶ οἱ παλαιστὲς τοῦ Συλλόγου, γιὰ νὰ λάβουν γνώση, ὑπὸ τοῦ προπονητοῦ κ. Καραγιάννη, τῶν ἡμερῶν προπονήσεων, ἐν ὄψει τῶν προσεχῶν ἀγώνων πρωταθλήματος στὴν Ἀθήνα.

* * *

Καλοῦνται οἱ ποδοσφαιριστὲς τοῦ Πατραϊκοῦ ὅπως σήμερα Πέμπτη καὶ ὥρα 4.30 μ.μ. προσέλθουν στὸ γήπεδό τους γιὰ προπόνηση.

* * *

Στὶς 2.30 σήμερα τὸ ἀπόγευμα θὰ διεξαχθῆ στὸ στάδιο φιλικὸς ἀγώνας μεταξὺ τῆς Β' ὁμάδος τῆς ΠΓΕ καὶ τῆς ὁμάδας τῶν μαθητευομένων ἐργατοτεχνιτῶν τοῦ ΚΕΤεΣ.

* * *

Κατὰ τὸν χθεσινὸ ἀγῶνα γιὰ τὸ Βαλκανικὸ Κύπελλο, ἡ Α.Ε.Κ. Ἀθηνῶν, ἐνίκησε τὴν Βαρντὰν Σκοπίων μὲ 1—0. Τὸ γκὸλ ἐσημείωσε στὸ 53 λεπτὸ τοῦ ἀγῶνα ὁ Παπαγεωργίου.

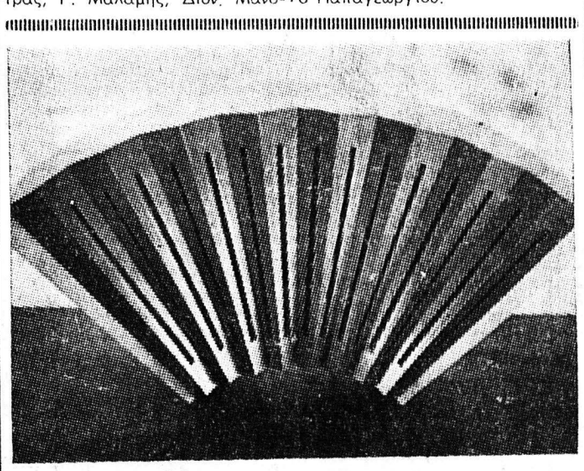

ΤΣΑΪΜ-ΜΠΕΛΛ

Τὸ «τσάϊμ—μπέλλ» εἶναι ἕνα μουσικὸ κουδούνι γιὰ τὴν ἐξώπορτά σας. Δὲν ἐκνευρίζει μὲ τοὺς χτύπους του. Ὁ ἦχος του δὲν συγχέεται μὲ τὸ τηλέφωνο, μὲ τὸ κουδούνι τοῦ «διπλανοῦ». Ἀναγγέλλει καὶ προδιαθέτει τὸν ἐπισκέπτη μ' ἕνα ὡραῖο μουσικὸ κομμάτι, ποὺ θὰ διαλέξετε ἐσεῖς καὶ μὲ τὴν ἔντασι ποὺ θέλετε ἐσεῖς. Εἶναι ὡραιότατο στὴν ἐμφάνισι. Μπαίνει στὸ χῶλλ, στὸ γραφεῖο κι' ὅπου ἀλλοῦ ἐξυπηρετεῖ. Δὲν θέλει σύνδεσι μὲ τὸ ρεῦμα. Τοποθετεῖται εὔκολα μ' ἕνα καρφάκι. Εἶναι κάτι ποὺ σᾶς προσφέρει ὁ

ΑΝΤΙΠΡΟΣΩΠΟΣ ΠΑΤΡΩΝ

ΑΝΔΡ. ΑΛΕΞΟΠΟΥΛΟΣ

Πλατεῖα Γεωργίου 50, Τηλέφωνον 39—00

ΦΟΙΤΗΤΑΙ ΚΑΙ ΕΚΔΗΛΩΣΕΙΣ ΤΩΝ

Ἐλάβομεν τὴν κατωτέρω ἐπιστολήν:

Κύριε Διευθυντά,

Ἀπαράδεκτο σχόλιο σέ ἐξαιρετικὴ θέση δημοσιεύει σήμερα ἡ ἐφημερίδα «Πελοπόννησος» σχετικὰ μὲ τὴν ἀπεργία τῶν φοιτητῶν. Ἀναφέρει ὅτι δὲν εἶναι δυνατὸν οἱ διαμαρτυρίες μας νὰ ἔχουν εὐμενῆ ἀπήχηση στὴν Κοινὴ Γνώμη, διότι τὸ Πανεπιστήμιο εἶναι νέο.

Ἀπαντοῦμε: Ἡ προβολὴ τῆς δικαιολογίας ἀπὸ μέρους τῶν ὑπευθύνων τοῦ Πανεπιστημίου μας σὲ παλιότερες διαμαρτυρίες μας, ὡδήγησε στὴ σημερινὴ χαώδη κατάσταση. Πέρασε πιὰ ὁ καιρὸς τῶν καθησυχαστικῶν ἀπαντήσεων καὶ τῶν διαφόρων «περιμένετε».

Ἡ σημερινὴ κατάσταση εἶναι ἐξαιρετικὰ κρίσιμη. Ἕνα μῆνα πρὶν ἀπὸ τὶς ἐξετάσεις καὶ πέντε μῆνες μετὰ τὴν ἔναρξη λειτουργίας τῆς Σχολῆς, δὲν ὑπάρχει Κανονισμὸς Πανεπιστημίου καὶ κανένας δὲν ξέρει βάσει ποίων κανόνων λειτουργεῖ τὸ Πανεπιστήμιό μας. Αὐτό, ποὺ γιὰ μιὰ χώρα εἶναι τὸ Σύνταγμά της, δὲν ὑπάρχει γιὰ τὸ Πατρινὸ Πανεπιστήμιο, ἐνῶ τελειώνει τὸ πρῶτο ἔτος λειτουργίας του.

Ἀλλὰ ὑπάρχει καὶ ἄλλο μεγάλο θέμα. Τὸ ἀπαραίτητο γιὰ τὴν ἐπιστημονικὴ καὶ τεχνολογικὴ ἀνύψωση τοῦ Πανεπιστημίου, ἠλεκτρονικὸ τμῆμα. Καὶ εἶναι μεγάλος ὁ κίνδυνος νὰ ἀφαιρεθῆ τὸ τμῆμα αὐτὸ ἀπὸ τὸ Πανεπιστήμιο.

Καὶ δὲν ὑπάρχουν χρονικὰ περιθώρια, ποὺ νὰ ἐπιτρέπουν καθυστέρηση στὴν διεκδίκηση τῶν αἰτημάτων αὐτῶν. Καὶ γι' αὐτὸ οἱ φοιτητὲς ἀπεργοῦν.,

Τί λοιπὸν μᾶς ζητεῖ νὰ προσέξουμε ἡ τοπικὴ ἐφημερίδα; Τί εἶναι τὸ παραπανήσιο ἢ τὸ λιγώτερο ἀπαραίτητο ἀπὸ τὰ αἰτήματά μας; Βάσει ποιᾶς λογικῆς θεωρεῖ φυσιολογικὴ τὴν σημερινὴ κατάσταση; Μήπως ἔχει τὴν ἐντύπωση, ὅτι κάθε νέο πρέπει νὰ γίνεται καὶ στραβό;

Ἀλλὰ ἂς γνωρίζει ἡ «Πελοπόννησος» ὅτι οἱ φοιτητὲς δὲν ἐπηρεάζονται πλέον ἀπὸ καθησυχαστικὰ κηρύγματα καὶ ὅτι θὰ συνεχίσουν τὸν ἀγῶνα τους μέχρις ὅτου κάνουν τὸ Πανεπιστήμιό τους ἀντάξιο τῆς χώρας, ποὺ γέννησε τὶς ἐπιστῆμες καὶ μετέδωσε τὰ φῶτα τοῦ πολιτισμοῦ σ' ὅλο τὸν κόσμο.

Γιὰ τὸ Διοικητικὸ Συμβούλιο
Ὁ Πρόεδρος
ΠΟΛΥΖΩΓΙΔΗΣ

Ὁ Γραμματεὺς
ΧΟΥΡΔΑΚΗΣ

ΣΗΜ. ΣΥΝΤ.: Τὸ ὅτι τὸ Πανεπιστήμιον Πατρῶν εἶναι νέον ἀποτελεῖ μίαν πραγματικότητα, ἐκ τῆς ὁποίας ἀπορρέει τὸ φυσικὸν γεγονὸς νὰ μὴ εἶναι δυνατὸν νὰ λειτουργήσῃ ὑπὸ ὁλοκληρωμένην μορφὴν τὸ Ἀνώτατον Πνευματικὸν Ἵδρυμα, καθόσον ὀλίγοι μῆνες ἔχουν διαρρεύσει ἀπὸ τῆς ἐνάρξεώς του. Καὶ ἐὰν μὲν αἱ διαμαρτυρίαι φοιτητῶν ἔχουν ὡς ἀποκλειστικὴν ἀφορμὴν ζέουσαν ἔφεσίν των πρὸς μάθησιν, οὗτοι εἶναι ἄξιοι ἐπαίνων. Τὸ ὕψος ὅμως, τοὐλάχιστον εἰς ὡρισμένα σημεῖα, τῆς παρατιθεμένης ὡς ἄνω ἀπαντήσεως, δὲν εἶναι καθόλου κολακευτικὸν διὰ νέους, οἱ ὁποῖοι φιλοδοξοῦν νὰ γίνουν αὔριον ἐπιστήμονες, ταγοὶ τῆς Κοινωνίας. Τοὺς δικαιολογοῦμεν λόγῳ τῆς νεαρᾶς ἡλικίας των, πρέπει ὅμως ν' ἀντιληφθοῦν ὅτι, ἀφ' ἧς ἔγιναν ἀκαδημαϊκοὶ πολῖται, ἐπωμίσθησαν ἰδιαιτέρας ὑποχρεώσεις καὶ ἡ Κοινωνία τοὺς παρακολουθεῖ καὶ ἀναμένει πολλὰ ἀπὸ αὐτούς, κυρίως πρὸς τὴν κατεύθυνσιν τῆς ὁλοκληρώσεώς των ὡς ΑΝΘΡΩΠΩΝ καὶ ὡς ἐπιστημόνων.

ΕΙΣ ΤΗΝ ΑΙΘΟΥΣΑΝ "ΚΑΡΝΕΓΚΥ,, ΤΗΣ ΝΕΑΣ ΥΟΡΚΗΣ

ΕΤΙΜΗΘΗ Ο ΔΙΕΥΘΥΝΤΗΣ ΤΗΣ ΕΝ ΘΕΣΝΙΚΗ ΓΕΩΡΓ. ΣΧΟΛΗΣ ΥΠΟ ΤΟΥ ΑΓΓΛΟ-ΑΜΕΡΙΚΑΝΟ-ΕΛΛΗΝΙΚΟΥ ΙΔΡΥΜΑΤΟΣ

ΕΙΣ ΤΗΝ ΣΥΓΚΕΝΤΡΩΣΙΝ ΠΑΡΕΥΡΕΘΗΣΑΝ ΠΑΤΡΙΝΟΙ ΦΟΙΤΗΤΑΙ

Ν. ΥΟΡΚΗ.— Τὸ τέλος τοῦ παρελθόντος μηνὸς Μαρτίου, τὸ εἰς Πάτρας γνωστὸν Ἄγγλο — Ἀμερικανο — Ἑλληνικὸν Ἵδρυμα Ἀνωτάτης Ἐκπαιδεύσεως, ἐτίμησε τὸν ἐπισκεφθέντα τὰς Ἡνωμ. Πολιτείας διευθυντὴν τῆς ἐν Θεσσαλονίκῃ Ἀμερικανικῆς Γεωργικῆς Σχολῆς κ. Μπροὺς Λάνσταιηλ εἰς συγκέντρωσιν, ἥτις ἔλαβε χώραν εἰς τὴν αἴθουσαν «Κάρνεγκν» τῆς Ν. Ὑόρκης.

Εἰς τὴν συγκέντρωσιν παρευρέθη σύνολον ὑπερδιακοσίων ἐκλεκτῶν Φιλελλήνων, μεταξὺ τῶν ὁποίων περιελαμβάνοντο οἱ εὐεργέται τῆς Σχολῆς, ὡς καὶ οἱ Διευθυνταὶ τοῦ Ἱδρύματος.

Πρὸς τὸν κ. Λάνσταιηλ προσεφέρθη τιμητικὴ πλάξ ὑπὸ τοῦ Διευθυντοῦ τοῦ Ἱδρύματος καὶ ἀντιπροέδρου τοῦ Πανεπιστημίου Κολούμπια δρος Λ. Τσάμπερλαιν, εἰπόντος, μεταξὺ τῶν ἄλλων, καὶ τὰ ἑξῆς:

«Ἡ Σχολὴ τῆς Θεσσαλονίκης ἔχει ἐπιτρέψει εἰς ἑκατοντάδας Ἑλλήνων ἀγροτοπαίδων νὰ διδαχθοῦν τὰς συγχρόνους γεωργικὰς μεθόδους καὶ εἰς ἐπίσης ἑκατοντάδας Ἑλληνίδων νὰ εἰδικευθοῦν εἰς τὴν οἰκοκυρικὴν καὶ τὴν χειροτεχνίαν. Τὸ Ἰδικόν μας Ἵδρυμα βοηθεῖ ἱκανοὺς Ἕλληνας τελειοφοίτους νὰ σπουδάσουν εἰς τὰς Ἡνωμ. Πολιτείας καὶ νὰ ἐπιστρέψουν εἰς τὴν Πατρίδα των διὰ νὰ χρησιμοποιήσουν ἐκεῖ τὰς ἐδῶ ἀποκτηθείσας γνώσεις των. Ἡ προσπάθειά μας ἔχει μεγάλως διευκολυνθῆ ἀπὸ τὴν προθυμίαν, μὲ τὴν ὁποίαν κατηναλώσατε χρόνον διὰ νὰ γνωρίσετε ἐκ τοῦ σύνεγγυς τούς, κατ' ἔτος, ὑποψηφίους ὑποτρόφους μας καὶ νὰ μᾶς ἐκθέσετε τὴν γνώμην σας περὶ αὐτῶν».

Εὐχαριστῶν, ὁ Λάνσταιηλ, ἐπαρουσίασε σλάϊτς, ἐπιδεικνύοντα τὰς μεθόδους ἐκμαθήσεως, ὡς καὶ τὰ νέα κτίρια τῆς Σχολῆς.

Πρὸ τῆς ἐνάρξεως τῆς συγκεντρώσεως, ἐλήφθησαν ἀναμνηστικαὶ φωτογραφίαι, ἐκ τῶν ὁποίων καὶ ἡ ἀνωτέρω, εἰς τὴν ὁποίαν δὲν εἰκονίζονται οἱ ἐπίσης ἐκ Πατρῶν παρευρεθέντες φοιτηταὶ τοῦ Ἱδρύματος δὶς Χριστ. Παπαγεωργίου καὶ κ. Στ. Θεοδώρου.

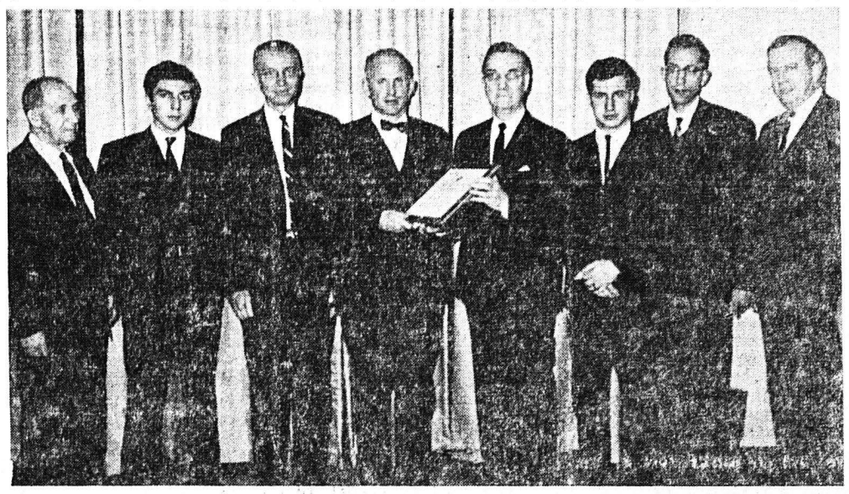

Ἐξ ἀριστερῶν πρὸς τὰ δεξιά: Ὁ τιμηθεὶς κ. Λάνσταιηλ (4ος), οἱ διευθυνταὶ τοῦ Ἱδρύματος κ. Λούκας, δρ. Τσάμπερλαιν καὶ κ. Κόφφη (1ος, 5ος, 8ος), ὁ πρόεδρος τοῦ Συλλόγου Ἀμερικανῶν συνεισφορέων τῆς Σχολῆς κ. Μπέκενρητζ καὶ οἱ φοιτηταὶ κ. κ. Στ. Παπαδόπουλος, Δημ. Καρμοκόλιας καὶ Ἠλ. Κατσούφης (2ος, 6ος καὶ 7ος).

ΦΥΣΙΟΛΑΤΡΙΚΟΣ ΣΥΝΔΕΣΜΟΣ ΠΑΤΡΩΝ

ΠΕΜΠΤΗ 20 ΑΠΡΙΛΙΟΥ
ΚΙΝΗΜΑΤΟΓΡΑΦΙΚΗ ΠΡΟΒΟΛΗ
Ὥρα 8.30 μ.μ. εἰς τὰ Ἐντευκτήριά μας.

ΚΥΡΙΑΚΗ 23 ΑΠΡΙΛΙΟΥ
Ἡμερησία ἐκδρομὴ εἰς
ΜΕΣΟΛΟΓΓΙΟΝ — ΑΙΤΩΛΙΚΟΝ

ΕΚΔΡΟΜΑΙ ΠΑΣΧΑ
1) ΠΑΣΧΑ — ΤΡΙΤΗ ΠΑΣΧΑ
ΕΡΓΑ ΜΕΓΔΟΒΑ — ΚΑΡΠΕΝΗΣΙ
2) ΔΕΥΤΕΡΑ ΠΑΣΧΑ
ΚΥΠΑΡΙΣΣΙΑ — ΠΥΛΟΣ
Πληροφορίαι καὶ δηλώσεις εἰς τὰ Ἐντευκτήριά μας Κανακάρη 184, τηλ. 43—56 καὶ 22—98.

ΕΘΝΙΚΗ ΟΡΓΑΝΩΣΙΣ ΕΦΕΔΡΩΝ ΑΞΙΩΜΑΤΙΚΩΝ ΝΟΜΟΥ ΑΧΑΪΑΣ

Σήμερον εἰς τὴν τακτικὴν ἑβδομαδιαίαν κινηματογραφικὴν προβολὴν τῆς Λέσχης μας, ἐξασφαλίσαμεν καὶ θὰ προβάλωμεν τὴν ἐθνικοῦ περιεχομένου ταινίαν «Ἡ Κύπρος στὶς Φλόγες».

Εἴσοδος ἐλευθέρα.

Τὸ Διοικητικὸν Συμβούλιον

ΔΩΡΕΑΙ

Ἀνώνυμος κύριος προσέφερε δρχ. 500 ὑπὲρ τοῦ Σωματείου Πανσέμνης.

Ἀνώνυμος κυρία προσέφερε δρχ. 200 ὑπὲρ τοῦ Ἀσύλου Ἀνιάτων.

ΠΩΛΕΙΤΑΙ καὶ ἐνοικιάζεται διαμέρισμα δύο δωματίων εἰς πολυκατοικίαν ἐπὶ τῆς πλατείας Βασ. Γεωργίου Α' ἀριθ. 27 ὡς καὶ κατάστημα. Πληροφορίαι παρὰ τῷ θυρωρῷ τῆς ὡς ἄνω πολυκατοικίας.

ΠΛΥΝΤΗΡΙΑ ΥΠΕΡΑΥΤΟΜΑΤΑ
CASTOR
Σὲ καταπληκτικὲς τιμὲς καὶ μεγάλες εὐκολίες πληρωμῆς
Β. ΚΑΡΑΘΑΝΑΣΗΣ & Σια
ΡΗΓΑ ΦΕΡΑΙΟΥ 98 Β
ΤΗΛ. 33-74

ΑΝΑΚΟΙΝΩΣΙΣ
Εἰς τὸ ἀρωματοπωλεῖον
ΠΕΛΕΚΟΥΔΑ
ΜΑΙΖΩΝΟΣ 80
εὑρίσκεται αἰσθητικὸς Οἴκου ΠΑΓΙΩ καὶ θὰ παραμείνῃ μέχρι Σάββατο. Ὁδηγίες καὶ δείγματα δωρεάν.

ΙΝΤΕΑΛ
ΣΗΜΕΡΟΝ 4.15 — 12.15
Μετρο-Γκολντουίν-Μαγερ παρουσιάζει τὴν ΝΤΟΡΙΣ ΝΤΑΙΗ στὴν πιὸ ἀπολαυστικὴ δημιουργία της
Ἡ ΚΑΤΑΣΚΟΠΟΣ ΜΕ ΤΟ ΜΠΙΚΙΝΙ
THE SPY IN LACE PANTIES
Ἔγχρωμον Παναβίζιον
ΡΟΝΤ ΤΑΙΗΛΟΡ
ΑΡΘΟΥΡ ΓΚΟΝΤΦΡΕΥ

REX
ΣΗΜΕΡΟΝ 4.15 — 12.15
Ἡ Κορυφαία ὑπερ-δημιουργία κατασκοπείας
Ὁ ΚΑΤΑΣΚΟΠΟΣ ΠΟΥ ΠΗΓΕ ΣΤΗΝ ΚΟΛΑΣΗ
THE SPY WHO WENT TO HELL
Ἔγχρωμον Σινεμασκόπ
· ΡΑΙΗ ΝΤΑΝΤΟΝ
· ΡΟΖΕ ΑΝΕΝ
· ΧΟΡΣΤ ΦΡΑΝΚ

ΠΑΡΑΣΚΕΥΗ 21 ΑΠΡΙΛΙΟΥ — ΩΡΑ 8.15
ΔΙΑΛΕΞΙΣ
Τοῦ ἐπιφανοῦς Αἰγυπτιώτου Ἕλληνος λογοτέχνου
ΜΙΧΑΗΛ ΛΙΣΓΑΡΗ
Μὲ τὸ θαυμάσιο θέμα:
ΦΑΡΑΩΝΙΚΗ ΑΙΓΥΠΤΟΣ Η ΧΩΡΑ ΤΩΝ ΘΡΥΛΩΝ ΚΑΙ ΜΥΣΤΗΡΙΩΝ
Μὲ προβολὴ 200 ἐγχρώμων εἰκόνων καὶ εἰκόνων ἀπὸ τὴν Μονὴν τοῦ Ὄρους Σινᾶ
ΔΙΑΚΙΔΕΙΟΣ ΣΧΟΛΗ ΛΑΟΥ
ΟΡΓΑΝΩΣΙΣ: "ΑΧΑΙΟΥ,,
ΣΥΜΜΕΤΟΧΗ: Α.Ε. "ΚΑΡΟΛΟΣ ΦΙΞ,,
Εἴσοδος διὰ προσκλήσεων, αἵτινες διατίθενται εἰς τὰ χαρτοπωλεῖα: Β. ΔΙΟΝΥΣΟΠΟΥΛΟΥ, Ρήγα Φεραίου, τηλ. 21-98, Α. ΚΟΥΛΟΥΜΠΗ, Γούναρη 34' τηλ. 31-28.
ΣΗΜ.: Εἰς τοὺς ἀκροατὰς μεταξὺ τοῦ Α' καὶ Β' μέρους τῆς ὁμιλίας θὰ προσφερθοῦν ἀναψυκτικά.

ΙΣΠΑΝΙΚΑΙ ΤΗΛΕΟΡΑΣΕΙΣ
«REYFRA»
Γερμανικὴ τεχνικὴ μὲ γοῦστο Ἰσπανικὸν
ΓΕΝ. ΑΝΤΙΠΡΟΣΩΠΟΣ ΕΝ ΕΛΛΑΔΙ
ΟΡΓΑΝΙΣΜΟΣ
«ΤΕΡΠΑΝΔΡΟΣ»
ΑΚΑΔΗΜΙΑΣ 63 — ΤΗΛ. 632.216
ΤΗΛΕΓΡ. Δ)ΣΙΣ «ΤΕΡΠΑΝΤΡ» — ΑΘΗΝΑΙ
ΖΗΤΟΥΝΤΑΙ
ΑΝΤΙΠΡΟΣΩΠΟΙ ΕΠΑΡΧΙΩΝ

ΣΤΕΓΑΣΤΙΚΟΣ ΟΡΓΑΝΙΣΜΟΣ
ΔΗΜΟΣΙΩΝ ΥΠΑΛΛΗΛΩΝ Κ.Λ.Π. (Σ.Ο.Δ.Υ.)
ΚΕΝΤΡΙΚΟΝ ΠΑΡΑΡΤΗΜΑ ΔΥΤΙΚΗΣ ΠΕΛΟΠΟΝΝΗΣΟΥ
ΠΛΑΤΕΙΑ ΓΕΩΡΓΙΟΥ Α' 50 — ΓΕΡΟΚΩΣΤΟΠΟΥΛΟΥ
(ΟΡΟΦ. 2ος — ΤΗΛ. 42—96)
Τὸ Νεοϊδρυθὲν Κεντρικὸν Παράρτημα Δυτικῆς Πελοποννήσου τοῦ ΣΟΔΥ
ΕΞΑΓΓΕΛΛΕΙ
1) Ἡμιαστικὴν ἔκτασιν εἰς ΑΓ. ΒΑΣΙΛΕΙΟΝ. Τοποθεσία ἐπὶ τῆς νέας ἐθνικῆς ὁδοῦ, ἀπέχουσα ὀλίγον τῆς θαλάσσης μὲ ὑπέροχον θέαν. Συγκοινωνία ΑΣΤΙΚΗ, δίκτυον ΔΕΗ πλησιέστατα. Οἰκόπεδα καθαροῦ ἐμβαδοῦ (ρυμοτομημένου) 500 π2 περίπου.
2) Ἡμιαστικὴν ἔκτασιν εἰς ΚΟΚΚΙΝΟΝ ΜΥΛΟΝ (ΜΑΡΑΓΚΟΠΟΥΛΟΥ), 6 χιλιόμετρα ἀπὸ κέντρον ΠΑΤΡΩΝ, 800 μέτρα ἀπὸ τὴν θάλασσα, μεταξὺ τῶν ἐργοστασίων «ΠΙΡΕΛΛΙ» καὶ νέον ΜΑΡΑΓΚΟΠΟΥΛΟΥ καὶ πλησίον τοῦ Κέντρου «ΕΥΑ». ΝΕΡΑ ἄφθονα, δίκτυον ΦΩΤΙΣΜΟΥ, ΑΣΤΙΚΗ λεωφοριακὴ γραμμή. Διεχωρίσθη εἰς οἰκόπεδα 350 π2 περίπου.
Ἀμφότερα διατίθενται εἰς χαμηλὰς τιμάς, καὶ μὲ διευκολυντικοὺς ὅρους. Προβλέπεται προγραμματισμὸς σοβαρῶν ἔργων ἀξιοποιήσεως πρὸς δημιουργίαν προτύπων Οἰκισμῶν καὶ θερέτρων τοῦ Σ.Ο.Δ.Υ.

ΒΑΣΙΛΕΙΟΝ ΤΗΣ ΕΛΛΑΔΟΣ

ΝΟΜΑΡΧΙΑΚΟΝ ΤΑΜΕΙΟΝ ΑΧΑΪΑΣ

ΠΡΟΫΠΟΛΟΓΙΣΜΟΣ ΕΣΟΔΩΝ ΚΑΙ ΕΞΟΔΩΝ ΟΙΚΟΝ. ΕΤΟΥΣ 1967

ΕΣΟΔΑ

1)	Ἐπιχορήγησις Προϋπολογισμοῦ Δημοσίων Ἐπενδύσεων δι' ἐκτέλεσιν ἔργων καὶ κατασκευὴν κτιρίων	δραχ. 20.384.000.—
2)	Ἐπιχορήγησις Κρατικοῦ Προϋπολογισμοῦ διὰ τὴν ἐκτέλεσιν ἐξυγιαντικῶν ἔργων	» 650.000.—
3)	Ἐπιχορήγησις κρατικοῦ προϋπολογισμοῦ δι' ἐπισκευὰς κτιρίων δημοσ. ὑπηρεσιῶν	» 150.000.—
4)	Ἔσοδα μηχαν. ἐξοπλισμοῦ αὐτ)νήτων	» 730.000.—
5)	Ἔσοδα Νομαρχ. Ταμείου Ἀχαΐας δι' ἐκτέλεσιν ἔργων ἐπαρχιακῆς ὁδοποιΐας	» 11.610.000.—
6)	Ἔσοδα ἐκ κινήσεως κεφαλαίων—ἐπιστροφαὶ πιστώσεων κλπ.	» 216.250.—
7)	Ταμειακὸν ὑπόλοιπον χρήσεως 1966	» 15.215.279,20
	Σύνολον Ἐσόδων	δραχ. 48.955.529,20

ΕΞΟΔΑ

1)	Δαπάναι διοικήσεως	δραχ. 792.061.—
2)	Δαπάναι ἐκτελέσεως ἔργων καὶ κατασκευῆς κτιρίων ἐξ ἐπιχορηγήσεων προϋπολογισμοῦ Δημοσίων Ἐπενδύσεων	» 28.669.031.45
3)	Δαπάναι ἐκτελέσεως ἐξυγιαντικῶν ἔργων ἐξ ἐπιχορηγήσεων Κρατικοῦ Προϋ)σμοῦ	» 990.110.—
4)	Δαπάναι δι' ἐπισκευὰς Διδακτηρίων	» 515.262.—
5)	Δαπάναι δι' ἐπισκευὰς κτιρίων δημοσίων ὑπηρεσιῶν	» 615.184.60
6)	Δαπάναι διὰ τὴν κατασκευὴν ἔργων