ΠΕΛΟΠΟΝΝΗΣΟΣ

Η ΑΡΧΑΙΟΤΕΡΑ ΕΛΛΗΝΙΚΗ ΕΦΗΜΕΡΙΣ

Ἱδρυτής: ΧΑΡ. ΦΡΑΓΚΟΠΟΥΛΟΣ

Συμφώνως τῷ ἄρθρῳ 6 § 1 τοῦ Α. Ν. 1093)38
Ἰδιοκτησία καὶ Διεύθυνσις Τυπογραφείων:
ΓΙΩΤΑ Κ. ΠΑΠΑΓΓΕΛΟΥΤΣΟΥ, Γεροκωστοπούλου 50

ΣΥΝΔΡΟΜΑΙ: ΕΣΩΤΕΡΙΚΟΥ: Ἐτησία δραχ. 540
ΕΞΩΤΕΡΙΚΟΥ: » δολλ. 45

Κοινωνικά

ΑΡΡΑΒΩΝΕΣ

Εἰς τοὺς ἀνταλλάξαντας δακτύλιον ἀρραβῶνος, ἀγαπητόν μας κ. ΝΙΚΟΛΑΟΝ ΣΤΑΥΡΟΥΛΟΠΟΥΛΟΝ καὶ δίδα ΑΝΝΑΝ ΑΛΕΓΚΡΕΤΤΙ εὐχόμεθα ταχεῖαν τὴν στέψιν.

Οἰκογένεια Ἰωάν. Παλαμίδη

***

Εἰς τοὺς ἀνταλλάξαντας δακτύλιον ἀρραβῶνος, ἀγαπητούς μας, ἀδελφόν ΝΙΚΟΛΑΟΝ ΣΤΑΥΡΟΥΛΟΠΟΥΛΟΝ καὶ δίδα ΑΝΝΑΝ ΑΛΕΓΚΡΕΤΤΙ, εὐχόμεθα ταχεῖαν τὴν στέψιν.

Οἰκογένεια Ἀναστ. Ζούβελου

ΓΑΜΟΙ

ΚΩΣΤΑΣ Β. ΗΛΙΟΠΟΥΛΟΣ
ΒΑΣΑ Ν. ΔΗΜΗΤΡΙΑΔΗ
ἐτέλεσαν τοὺς γάμους των.

ΕΟΡΤΑΖΟΝΤΕΣ ΚΑΙ ΜΗ

Αὔριον ἑορτὴν τῆς Ἁγίας Εἰρήνης:

Ἡ κ. Εἰρήνη Ἰωάν. Μπεμπέλη οὔτε ἑορτάζει οὔτε δέχεται.

Ἡ παιδίατρος ΓΕΩΡΓΙΑ ΠΑΠΑΒΑΣΙΛΕΙΟΥ δέχεται Μαιζῶνος – Ραδινοῦ 16 (ἔναντι Καθολικῆς Ἐκκλησίας), τηλ. 62–25.

***

ΔΡ ΣΠΥΡΟΣ Γ. ΣΤΑΥΡΟΠΟΥΛΟΣ, ΕΙΔΙΚΟΣ ΚΑΡΔΙΟΛΟΓΟΣ, μετεκπαιδευθεὶς ἐπὶ 4ετίαν ἐν Ἀγγλίᾳ διδάκτωρ Πανεπιστημίου Ἀθηνῶν, ἐγκατεστάθη ἐν Πάτραις καὶ δέχεται καθ' ἑκάστην ἐν τῷ Ἰατρείῳ του ἐπὶ τῆς πλατείας Γεωργίου Α', ἀριθ. 50 (μέγαρον Γκολφινοπούλου α' ὄροφος). Ὧραι Ἰατρείου 9 π.μ. ἕως 1 μ.μ. καὶ 5–8 μ.μ., τηλέφ. Ἰατρείου 64–00. τηλ. οἰκίας 47–11.

***

Ὁ Δερματολόγος ἰατρὸς κ. ΜΙΜΗΣ Α. ΚΑΤΣΑΜΠΑΣ, δέχεται εἰς τὸ ἰατρεῖον του, πλατεῖα Γεωργίου Α', 30, 4ος ὄροφος (εἴσοδος ἐντὸς τῆς στοᾶς), τηλ. 28–77.

***

CENTRE D ESTHETIQUE ΚΑΘΙΟΔΕΡΜΙΑ Dr RENI GUINOT ΚΟΥΛΑ ΡΟΔΟΠΟΥΛΟΥ διπλ. Αἰσθητικὸς – Προσωπολόγος CATHIODERMIS Produits du Sois RENE GUINOT TRAITEMENTS καὶ ΜΑΚΙΓΙΑΖ Corraine Monteil. Ἡ "Cure de jeunesse τὸ – Peeling Rene Culnot καὶ traitement Babor renbez – vous Μαιζῶνος 69 (πολυκατοικία Ἀνγίνου, 5ος ὄροφος) ἄνω μέρος Πλατείας Ὄλγας, τηλ. 52-12.

Τηλέφωνα Ἐπείγουσης Ἀνάγκης

ΠΥΡΟΣΒΕΣΤΕΙΟΝ	25–61
»	25–62
Α' ΒΟΗΘΕΙΑΙ	44–44
»	39–55
ΑΜΕΣΟΣ ΔΡΑΣΙΣ	100
ΓΕΝ. ΑΣΦΑΛΕΙΑ	28–80
ΑΣΤΥΝ. Δ)ΣΙΣ	28–35
Γ. ΝΟΣΟΚΟΜΕΙΟΝ	26–98
«ΓΛΑΥΚΟΣ» Θλάβαι	25–22

ΘΕΑΜΑΤΑ

ΑΙΓΛΗ. Σήμερον 4.15–12.15 («Ἀτρόμητα λαγωνικὰ τοῦ στρατηγοῦ Κάστερ»), κατάλληλον.

ΑΡΜΟΝΙΑ. Σήμερον 4.15–12.30 («Ὁ Τζέρρυ Λπούϊς καὶ ἡ φαμίλια του»), κατάλληλον.

ΑΣΤΥ. Σήμερον 4.15–12.15 («Λουΐζα»), κατάλληλον, ἐκτὸς προγράμματος δίπρακτος κωμωδία Χονδροῦ – Λιγνοῦ.

ΑΤΤΙΚΟΝ. Σήμερον 4.15–12.15 («Τοῦ χωρισμοῦ τὸ τραῖνο»), κατάλληλον.

ΕΛΙΤ. Σήμερον 4.15–12.15 («Ὁ Ἡρακλῆς καὶ ἡ Βασίλισσα τῆς Λυδίας»), κατάλληλον.

ΕΡΜΗΣ. Σήμερον 4.15–12.15 1) («Προξενήτρα πράκτωρ 017»). 2) («Τί ἔκανες στὸν πόλεμο μπαμπᾶ»), κατάλληλα.

ΙΝΤΕΑΛ. Σήμερον 4.15–12.15 («Καυτὸ δόλωμα»), ἀκατάλληλον.

ΠΑΛΛΑΣ. Σήμερον 4.15–12.15 («Μίνι φούστα καὶ καράτε»), κατάλληλον.

ΠΑΝΘΕΟΝ. Σήμερον 4.15–12.15 («Οἱ λεγεωνάριοι ἐξορμοῦν»), κατάλληλον.

ΡΕΞ. Σήμερον 4.15–12.15 («10.000 δολλάρια τὸ κεφάλι»), ἀκατάλληλον.

ΣΙΝΕ ΜΑΡΙ. Σήμερον 4.15–12.15 1) («Προξενήτρα πράκτωρ 017») 2) («Τί ἔκανες στὸν πόλεμο μπαμπᾶ»), κατάλληλα.

Ἡ ΕΠΙΣΤΗΜΩΝ προσωπολόγος ΔΙΠΛΩΜΑΤΟΥΧΟΣ ΑΙΣΘΗΤΙΚΟΣ VISAGISTE ΚΟΥΛΑ ΓΙΑΝΝΙΤΣΟΠΟΥΛΟΥ, ἐπὶ τριετίαν ἐκπαιδευθεῖσα καὶ ἀσκηθεῖσα εἰς τὸ ἐξωτερικὸν εἰς τὰς Διεθνοῦς φήμης Σχολὰς ΒΙΕΝΝΗΣ NELLY ANDREAZZI ΠΑΡΙΣΙΩΝ ΖΕΑΝ D' ESTREES δέχεται εἰς τὸ ΠΡΟΤΥΠΟΝ ΙΝΣΤΙΤΟΥΤΟΝ της, Μαιζῶνος 94, πολυκατοικία Θωμᾶ, 3ος ὄροφος, τηλέφ. 70-908. ΚΑΘΑΡΙΣΜΟΣ DESINCRUSTATION MASSAGE προσώπου καὶ σώματος. ΙΔΕΩΔΕΣ ΜΑΚΙΓΙΑΖ, ἀφαιρεῖ βλεφαρίδων διαρκείας κ.ἀ. Συμβουλαὶ δωρεάν.

ΠΕΡΙΦΡΑΞΕΙΣ — ΣΥΡΜΑΤΟΠΛΕΓΜΑΤΑ
ΕΙΔΗ ΠΕΡΙΦΡΑΞΕΩΝ
"ΑΤΛΑΣ"
ΚΑΝΑΚΑΡΗ 81 ΤΗΛ. 62-33

ΑΝΑΚΟΙΝΩΣΙΣ
ΚΙΝΗΜΑΤΟΓΡΑΦΟΥ
ΑΙΓΛΗ
Λόγῳ μὴ ἐγκαίρου ἀφίξεως χθὲς τῆς ταινίας
2 ΑΤΡΟΜΗΤΑ ΛΑΓΩΝΙΚΑ
ΤΟΥ ΣΤΡΑΤΗΓΟΥ ΚΑΣΤΕΡ
Μὲ τοὺς
ΦΡΑΝΚΟ ΦΡΑΝΚΙ καὶ ΤΣΙΤΣΙΟ ΙΝΓΚΡΑΤΣΙΑ
Αὕτη προβάλλεται σήμερον κανονικῶς καὶ ἀπὸ 4—12.15 μ. μ.

ΛΑΜΠΤΗΡΕΣ
VOLFRAM
ΜΕΓΑΛΗΣ ΔΙΑΡΚΕΙΑΣ
Λαμπτῆρες φθορισμοῦ ATLAS Ἀγγλίας. Διπλῆς ροῆς, διάρκεια 7.500 ὧρες.
Λαμπτῆρες προβολέως ATLAS Ἀγγλίας κλειστῆς καὶ ἀνοικτῆς δέσμης διὰ προθήκας κλπ.
Λαμπτῆρες ὑδραργύρου (ὑψηλῆς πιέσεως) δι' ἀνοικτοὺς χώρους, βιομηχανίας κλπ.
Ο ΜΟΝΤΕΡΝΟΣ ΦΩΤΙΣΜΟΣ
ΤΙΜΑΙ ΕΡΓΟΣΤΑΣΙΟΥ
ΧΡΗΣΤΟΣ ΓΡ. ΣΠΥΡΟΠΟΥΛΟΣ
ΠΑΤΡΕΩΣ 38 — ΤΗΛ 69-73 — ΠΑΤΡΑΙ

ΑΠΟ ΤΗΝ ΕΟΡΤΗΝ ΤΗΣ ΧΡΙΣΤΙΑΝΙΚΗΣ ΙΣΟΠΟΛΙΤΕΙΑΣ

Κατὰ τὰ καθιερωμένα, ἐν τῷ ἱερῷ ναῷ τοῦ Πολιούχου μας Ἁγίου Ἀνδρέου, τὴν Τρίτην τοῦ Πάσχα, ἐγένετο ἡ θεία Λειτουργία (ἐτησία ἑορτὴ τῆς Χριστιανικῆς Ἰσοπολιτείας) καὶ ἀκολούθως προσεφέρθησαν ἀναψυκτικὰ εἰς τὸ ἔναντι πάρκον. Ὁ πρόεδρος αὐτῆς κ. Δ.Κ. Μιχόπουλος, ἀφοῦ πρῶτον πύχαρίστησεν πάντας τοὺς τιμήσαντας τὴν ἑορτήν, οἵτινες προσῆλθον, ἀλλὰ καὶ ἐκείνους ποὺ δὲν προσῆλθον λόγῳ κωλύματος, ὡμίλησεν εὐρύτερον καὶ πύκήθη ὅπως ὁ Ἀναστὰς Χριστὸς ἀνανήψη τὰς ψυχὰς τῶν Ἑλλήνων, ἵνα οὗτοι ἴδουν τὸν ἀδιάσπαστον κρῖκον ποὺ συνδέει Χριστὸν καὶ Ἑλλάδα. Ὁμοίως ὅπως ἴδουν καὶ πιστεύσουν ὅτι δὲν νοεῖται Ἑλλὰς ἄνευ Ὀρθοδοξίας καὶ τανάπαλιν.

Καὶ πρὸς τοῦτο, ἀνέπτυξεν ὁ κ. πρόεδρος τὰς ἑξῆς τρεῖς περικοπάς:

Πρῶτον: «Τὸ ἐλήλυθεν ἡ ὥρα καθ' ἣν θέλει δοξασθῆ ὁ υἱὸς τοῦ Ἀνθρώπου», ἀπάντησις, δοθεῖσα εἰς τοὺς Ἀποστόλους, ὅταν, οὗτοι ἀνέφερον, ὅτι Ἕλληνες ζητοῦν ὅπως ἴδουν Αὐτόν, τοῦθ' ὅπερ σημαίνει, κατὰ τοὺς ἁγνοὺς ἑρμηνευτάς, ὅτι, κατὰ τὸ πλήρωμα τῶν καιρῶν, οἱ Ἕλληνες θὰ δοξάσουν Αὐτὸν ἐν ἔργοις. Δεύτερον: Τὸ «ἀρθήσεται ἡ Βασιλεία ὑφ' ἡμῶν καὶ δοθήσεται Ἔθνει ποιοῦντα τοὺς καρποὺς αὐτοῦ». Ὡς εἶναι γνωστὸν εἰς πάντας, ἠγαπημένος Λαὸς τοῦ Θεοῦ, τότε, ἤτο ὁ Ἰσραηλινός, ὅστις ἐποίει θαυμάσια, καὶ ὅστις ἀνέμενε τὸν Μεσσίαν, κατὰ τὰς Γραφάς. Ἦλθεν ὁ Μεσσίας καὶ ὄχι μόνον οὐκ ἔγνωσαν Αὐτόν, ἀλλὰ καὶ ἐσταύρωσαν Τοῦτον, ἐξ οὗ οἱ ἴδιοι ἑρμηνευταί, λέγουν, ὅτι ὁ Θεὸς ἦρε τὴν Βασιλείαν του ἀπὸ τὸν λαὸν τοῦ Ἰσραὴλ καὶ ἐδόθη αὕτη εἰς τοὺς Ἕλληνας, δηλονότι μετὰ τὴν ἀποστασίαν τοῦ Ἰσραὴλ, ἠγαπημένος λαὸς τοῦ Θεοῦ ἡ Ἑλλάς. Τρίτον: Διατί ἡ Ἑλλὰς ἐτέθη παρὰ τοῦ Δημιουργοῦ εἰς τὸ κέντρον τῆς Μεσογείου; Ἄνευ σκοποῦ; Ὄχι. Οὐδὲν αἴτιατὸν ἄνευ αἰτίας, κατὰ τὸν Γάλλον σοφὸν Καρτέσιον. Οἱ ἴδιοι ἑρμηνευταὶ καὶ ἡμεῖς πιστεύομεν, ὅτι κατὰ τὸ πλήρωμα τῶν καιρῶν, ἡ Ἑλλὰς θέλει γίνη ποδηγέτρια ἑνὸς παγκοσμίου Χριστιανοκοινωνικοῦ – Οἰκονομικοῦ καὶ Διοικητικοῦ Ὀργανισμοῦ, ὅπερ σημαίνει, ὅτι θέλει ἐφαρμοσθῆ τῷ ἐν οὐρανοῖς Ἅγιον Αὐτοῦ Πολίτευμα καὶ ἐπὶ γῆς, πρᾶγμα, ποὺ ὄχι μόνον θὰ χαίρωνται καὶ θ' ἀγάλλουσιν οἱ λαοί, ἀλλὰ καὶ αἱ ἀγγελικαὶ στρατιαὶ ὁμοίως θὰ χαίρωνται καὶ οὕτω θὰ πραγματοποιηθῆ ἡ οὐρανοποίησις τῆς γῆς, κατὰ τὰ προφητευμένα.

Τὸ τέλος τοῦ λόγου ἐκλείσθη διὰ χειροκροτημάτων καὶ εὐχῶν ἐπὶ τῇ Ἀναστάσει τοῦ Κυρίου.

Ἀκροατὴς

ΠΡΟΑΓΩΓΗ ΛΙΜΕΝΙΚΟΥ

ΑΘΗΝΑΙ, 3.— Διὰ Βασ. Διατάγματος δημοσιευθέντος εἰς τὴν Ἐφημερίδα τῆς Κυβερνήσεως προήχθη εἰς τὸν βαθμὸν τοῦ πλοιάρχου τοῦ λιμενικοῦ Σώματος ὁ ἀντιπλοίαρχος λιμενικοῦ κ. Γ. Τσαφαρᾶς.

Η ΑΠΟΨΙΝΗ ΣΥΝΑΥΛΙΑ ΕΙΣ ΤΑΣ ΠΑΤΡΑΣ 60ΜΕΛΟΥΣ ΧΟΡΩΔΙΑΣ ΕΚ ΘΕΣΣΟΝΙΚΗΣ

Στὸ Δημοτικὸ Θέατρο, ἀπόψε στὶς 8, ἐμφανίζεται ἡ ἐξηκονταμελὴς Χορωδία τῶν Χριστιανικῶν Μαθητικῶν Ὁμάδων Θεσσαλονίκης, ἡ ὁποία θὰ ἐκτελέσῃ ἕνα πλούσιο καλλιτεχνικὸ μουσικὸ πρόγραμμα.

Τὴν Χορωδίαν προσκαλεῖ ἡ «Χριστιανικὴ Στέγη Πατρῶν».

Αἱ εἰσπράξεις θὰ διατεθοῦν ὑπὲρ τῶν Παιδικῶν Κατασκηνώσεων Πατρῶν. Ἐλπίζεται ὅτι τόσον ἡ ἀξιόλογος καλλιτεχνικὴ ἐκδήλωσις τῶν νέων Θεσσαλονίκης, ὅσον καὶ ὁ εὐγενὴς σκοπὸς των, θὰ συγκεντρώσουν τὸ ἐνδιαφέρον τῶν συμπολιτῶν.

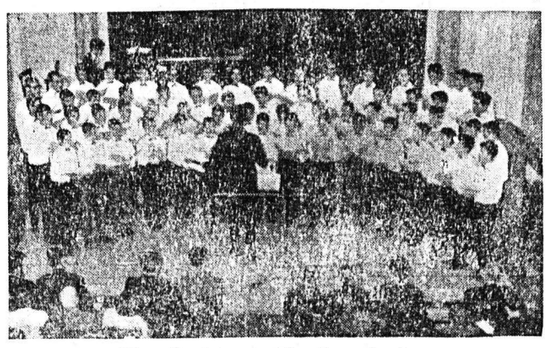

Ἡ μαθητικὴ χορωδία Θεσσαλονίκης

ΥΠΕΥΘΥΝΟΙ ΔΗΛΩΣΕΙΣ

Ὁ κάτωθι ὑπογεγραμμένος Ἀναστασόπουλος Παναγιώτης τοῦ Γεωργίου καὶ τῆς Ἑλένης, κάτοικος Λουσικῶν Ἀχαΐας, δηλῶ ὑπευθύνως καὶ ἐν γνώσει τῶν συνεπειῶν τοῦ Νόμου περὶ ψευδοῦς δηλώσεως, ὅτι κατὰ τὴν περίοδον τῆς Κατοχῆς, παρασυρθεὶς ἀπὸ τὰ ψεύδη καὶ ἀπατηλὰ κηρύγματα τοῦ Ε.Α.Μ., ἐνετάχθην εἰς τὸν ἐφεδρικὸν ΕΛΑΣ λόγῳ τοῦ νεαροῦ τῆς ἡλικίας μου. Μετὰ τὴν ἀπελευθέρωσιν, ἀντιληφθεὶς τὰ προδοτικὰ σχέδια τοῦ Κ.Κ.Ε καὶ τῶν παραφυάδων του, ἀπεμακρύνθην τῶν καταστροφέων αὐτῶν τῆς Πατρίδος, μηδεμίαν σχέσιν ἔχων μετ' αὐτῶν. Κατὰ τὸν συμμοριτοπόλεμον συνελήφθη προληπτικῶς ὑπὸ τῆς 9ης Μεραρχίας τοῦ Στρατοῦ καὶ ἐξωρίσθην εἰς Μακρόνησον, ὁπότε ἀπελύθην, ἀφοῦ ἀφ' ἑνὸς ὑπέβαλα δήλωσιν μετανοίας, ἀφ' ἑτέρου δὲ μοῦ ἐδόθη εὐκαιρία νὰ ἀντιληφθῶ τὰ σατανικὰ σχέδια τοῦ Κομμουνιστικοῦ Κόμματος τῆς Ἑλλάδας, τοῦ ΕΛΑΣ, τῶν παραφυάδων του, ΕΔΑ κλπ. τὰ ὁποῖα ἀπεκήρυξα καὶ αὖθις ἀποκηρύττω ἀνεπιφυλάκτως καὶ τάσσομαι ὁλόψυχα παρὰ τὸ πλευρὸν τοῦ λαοφιλοῦς Βασιλέως μας καὶ τῆς Ἐθνικῆς ἡμῶν Κυβερνήσεως, ὑποσχόμενος ὅτι οὐδέποτε θὰ ἀναμιχθῶ εἰς ἀντεθνικὰς ἐνεργείας καὶ θὰ ζήσω τοῦ λοιποῦ ὡς νομιμόφρων καὶ ἐθνικῶς σκεπτόμενος Ἕλλην πολίτης, ἀναφωνῶν καὶ πιστεύων ἀκραδάντως. Ζήτω ὁ Βασιλεύς. Ζήτω ὁ Ἐθνικὸς Στρατός. Ζήτω ἡ Ἐθνικὴ Κυβέρνησις.

Λουσικὰ τῇ 27-4-1967
Ὁ Δηλῶν
Παναγιώτης Ἀναστασόπουλος

Ὁ κάτωθι ὑπογεγραμμένος Γεώργιος Ζαφειρόπουλος δηλῶ ὑπευθύνως ὅτι ἀποκηρύσσω τὸν κομμουνισμόν, καὶ τὴν ΕΔΑ καὶ ὅλας τὰς παραφυάδας αὐτῶν, καθόσον τὰς θεωρῶ ὡς προδοτικὰς καὶ ἀντεθνικὰς καὶ τάσσομαι τοῦ λοιποῦ παρὰ τὸ πλευρὸν τῆς Ἐθνικῆς Κυβερνήσεως, τοῦ Βασιλέως καὶ τοῦ Στρατοῦ.

Ὁ Δηλῶν
Γεώργιος Ζαφειρόπουλος
Ἀγρίδι Καλαβρύτων

Ὁ κάτωθι ὑπογεγραμμένος Ἰωάννης Παγουλάτος τοῦ Γερασίμου, κάτοικος Κρήνης Πατρῶν, δηλῶ ὑπευθύνως ὅτι ἀποκηρύσσω τὸ Κ.Κ.Ε., τὴν ΕΔΑ καὶ τὰς παραφυάδας αὐτῶν καθ' ὅσον τὰς θεωρῶ ὡς ἀντεθνικὰς καὶ προδοτικὰς καὶ τάσσομαι ἀνεπιφυλάκτως παρὰ τὸ πλευρὸν τῆς Ἐθνικῆς Κυβερνήσεως, τοῦ λαοφιλοῦς Βασιλέως μας καὶ τοῦ Στρατοῦ.

Πάτραι τῇ 3-5-67
Ὁ Δηλῶν
Ἰωάννης Παγουλάτος

Ὁ κάτωθι ὑπογεγραμμένος Βασίλειος Ι. Ράμμος κάτοικος Διακοπτοῦ Αἰγίου, δηλῶ οἰκειοθελῶς καὶ ἀβιάστως ὅτι ὑπῆρξα συμπαθὴς τῆς ΕΔΑ. Τώρα ἀποκηρύσσω τὸ ΚΚΕ καὶ τὴν ΕΔΑ ὡς κόμματα προδοτικὰ διὰ τὴν Ἑλλάδα καὶ τάσσομαι πορὰ τὸ πλευρὸν τοῦ Βασιλέως καὶ τοῦ Στρατοῦ. Ζήτω ὁ Βασιλεύς.Ζήτω ὁ Στρατός. Ζήτω τὸ Ἔθνος.

Πάτραι τῇ 3-5-67
Ὁ Δηλῶν
Βασίλειος Ι. Ράμμος

Ὁ κάτωθι ὑπογεγραμμένος Μιχαὴλ Μαϊμανῆς τοῦ Μιχαήλ, κάτοικος Τούμπας Αἰγιαλείας, ἀποκηρύσσω τὸ Κ.Κ.Ε, τὴν ΕΔΑ καὶ τὶς ὑπόλοιπες αὐτῶν ὀργανώσεις, διότι εἶναι ἀντεθνικὲς καὶ ἀντιπατριωτικὲς καὶ τάσσομαι ἀνεπιφυλάκτως μὲ τοὺς Νόμους τοῦ Κράτους. Ζήτω ὁ Στρατός. Ζήτω τὸ Ἔθνος. Ζήτω ὁ Βασιλεύς.

Ὁ Δηλῶν
Μαϊμανῆς Μιχαὴλ

Ὁ κάτωθι ὑπογεγραμμένος Γεώργιος Γιαννιώτης τοῦ Βασιλείου κάτοικος Πατρῶν (ὁδὸς Ἁγ. Δημητρίου 71) δηλῶ εἰλικρινῶς ὅτι ἀποκηρύσσω τὸ ΚΚΕ καὶ τὴν ΕΔΑ ὡς ἀντεθνικὰ καὶ τάσσομαι παρὰ τὸ πλευρὸν τοῦ Ἐθνικοῦ μας Στρατοῦ καὶ τῆς Ἐθνικῆς Κυβερνήσεως. Θὰ εἶμαι πάντοτε νομιμόφρων πολίτης καὶ θὰ θυσιάζωμαι διὰ τὰ ἰδανικὰ τῆς Πατρίδος μου. Ζήτω ὁ Βασιλεύς. Ζήτω ὁ Ἐθνικὸς Στρατός.

Πάτραι τῇ 29 Ἀπριλίου 1967
Γεώργιος Γιαννιώτης

Ὁ κάτωθι ὑπογεγραμμένος Δημήτρ. Θεοδ. Λαζανᾶς, κάτοικος Αἰγίου (Πάροδος Σκουφᾶ) παντοπώλης, δηλῶ ὑπευθύνως ὅτι οὐδέποτε ὑπῆρξα στέλεχος ἢ μέλος τοῦ ΚΚΕ καὶ εἰς τὰς τελευταίας ἐκλογὰς ἐψήφισα ΕΔΑ ἐπειδὴ ἦτο νόμιμον κόμμα, ἤδη ἀποκηρύσσω πάντα τὰ παλιτικὰ κόμματα καὶ τάσσομαι ἀνεπιφυλάκτως πλέον ἐγὼ καὶ ἡ οἰκογένειά μου παρὰ τὸ πλευρὸν τοῦ Ἔθνους, τοῦ Στρατοῦ καὶ τῆς Χωροφυλακῆς, προτρέπω δὲ πάντα παρασυρθέντα, ὅπως μιμηθῆ τὸ παράδειγμά μου. Ζήτω ὁ Βασιλεύς, τὸ Ἔθνος, ὁ Στρατός, ἡ Χωροφυλακή.

Ὁ Δηλῶν
Δημήτρ. Θεοδ. Λαζανᾶς

ΔΙΑΚΗΡΥΞΙΣ

Τὸ Πρεβεντόριον Πατρῶν «Ἅγιος Ἀνδρέας — Φόλκε Μπερναντότε» προκηρύσσει πρόχειρον μειοδοτικὸν διαγωνισμὸν διὰ τὴν προμήθειαν τῶν κάτωθι εἰδῶν:

α) 720 σάκκων ΤΣΙΜΕΝΤΟΥ
β) 78 κυδ. μ. ΑΜΜΟΥ λατομείου
γ) 120 κυδ. μ. ΣΚΥΡΩΝ λατομείου

Ὁ διαγωνισμὸς ἐνεργηθήσεται τὴν 15ην Μαΐου 1967 ἡμέραν Δευτέραν καὶ ὥραν 10ην ἕως 12ην π.μ. ἐν τοῖς Γραφείοις τοῦ Ἱδρύματος (Συν. Διάκου). Ὅροι συγγραφῆς ὑποχρεώσεων καὶ πληροφορίαι παρέχονται καθ' ἑκάστην καὶ ἀπὸ ὥρας 8 π.μ.—2 μ.μ., τηλ. 32—36.

Ἐν Πάτραις τῇ 4)5)1967
Ὁ Πρόεδρος Δ. Σ.
ΧΑΡ. ΠΕΡ. ΚΡΗΤΙΚΟΣ

Η ΚΟΙΝΟΤΗΣ ΧΑΛΑΝΔΡΙΤΣΗΣ ΔΙΑ ΤΗΝ ΕΘΝΙΚΗΝ ΚΥΒΕΡΝΗΣΙΝ

ΧΑΛΑΝΔΡΙΤΣΑ.— Τὸ κοινοτικὸν συμβούλιον τῆς κωμοπόλεώς μας, κατὰ τὴν τελευταίαν αὐτοῦ συνεδρίασιν, ἠσχολήθη καὶ μὲ τὴν ἐπελθοῦσαν εἰς τὴν χώραν μας πολιτικὴν μεταβολήν. Ὁ πρόεδρος κ. Π. Μαυροειδῆς, ὁμιλῶν ἐπ' αὐτῆς ἐξέφρασε τὴν πεποίθησιν, ὅτι ἡ Ἐθνικὴ Κυβέρνησις θὰ ἀποδειχθῆ ἱκανὴ διὰ μίαν σταθερὰν περιστολὴν τῆς ὑπαρχούσης γενικῆς κακοδαιμονίας καὶ ὅτι τὸ Ἔθνος μας θὰ δυνηθῆ, ὑπὸ τὴν ὑψηλὴν ἔμπνευσιν τοῦ ὑπὸ τοῦ πλέον θετικοῦ πατριωτισμοῦ διαπνεομένου Βασιλέως μας, νὰ ὑπερπηδήσῃ πᾶσαν δυσκολίαν καὶ ἀντιζοότητα καὶ οὕτω νὰ ἀνέλθῃ συντόμως εἰς τὸ ἐπίπεδον τῶν ἀνεπτυγμένων λαῶν. Τέλος, πρὸς τὴν Α. Μ. τὸν Βασιλέα καὶ τὸν Πρόεδρον τῆς Κυβερνήσεως κ. Κ. Κόλλιαν, ἀπεστάλη ὑπὸ τοῦ κ. Π. Μαυροειδῆ καὶ σχετικὸν τηλεγράφημα, δι' οὗ διερμηνεύονται κατὰ τὸν ἐνθουσιαστικώτερον τρόπον τὰ αἰσθήματα χαρᾶς καὶ εὐγνωμοσύνης ἁπάντων τῶν συμπολιτῶν μας, διὰ τὴν σημειωθεῖσαν ἱστορικὴν χειρονομίαν τῆς 21ης Ἀπριλίου καὶ διατυποῦται ἡ εὐχή, ὅπως τὸ κυβερνητικὸν ἔργον, τὸ ὁποῖον μετὰ τοσούτου ἐνδιαφέροντος ἀναμένεται νὰ συντελεσθῆ, ἱκανοποιήσῃ ὁλοκλήρου τοῦ λαοῦ τὰς προσδοκίας.

ΤΑΚΗΣ ΣΟΥΒΑΛΙΩΤΗΣ

ΑΙ ΟΡΕΙΒΑΤΙΚΑΙ ΟΜΑΔΕΣ ΜΑΘΗΤΩΝ

Κατόπιν δηλώσεως τοῦ γυμναστοῦ κ. Γ. Παπαδάκη, ὅτι ἀναλαμβάνει νὰ ὀργανώσῃ Ὀρειβατικὲς ὁμάδες εἰς τὰ Γυμνάσια τοῦ Νομοῦ Ἀχαΐας, ἐγένετο εἰσήγησις πρὸς τὸν κ. Νομάρχην ὅπως ἀποσπάσῃ τοῦτον εἰς τὴν Νομαρχιακὴν Ἐπιθεώρησιν Σωματικῆς Ἀγωγῆς Πατρῶν.

Σημειωτέον ὅτι ἡ «Ὁμὰς τῶν Λεόντων» τοῦ ἐν λόγῳ γυμνασιοῦ ἀνῆλθεν προσφάτως εἰς τὴν περιοχὴν τῆς κορυφῆς τοῦ Παναχαϊκοῦ ἄνευ ἐφοδίων. Οἱ μαθηταὶ ὀρειβάται ἐβάδιζον μέσα εἰς τὰ χιόνια μὲ λινὰ ὑποδήματα καὶ λινὰ πανταλόνια, ἔφερον δὲ οἱ πλεῖστοι δίχτυα καὶ ταγάρια ἀντὶ ὀρειβατικῶν σακκιλίων. Τοῦτο ἀποτελεῖ δίδαγμα καὶ διὰ τὰ ἄλλα γυμνάσια τοῦ τί δύναται νὰ ἐπιτύχῃ ἡ θέλησις.

Αἴτησις τοῦ κ. Παπαδάκη πρὸς τὴν Γενικὴν Γραμματείαν Ἀθλητισμοῦ ὅπως ἐφοδιάσῃ τοὺς πτωχοὺς μαθητὰς μὲ 15 ὀρειβατικὰς στολάς, ἔτυχεν ἀρνητικῆς ἀπαντήσεως.

Λ. Ν.

ΔΩΡΕΑΙ

Ὑπὲρ τῆς Σχολῆς Κωφαλάλων προσέφερον:

Ἀνώνυμος κύριος Χ. Δ. ἕνα ἀμνόν.

Ἀνώνυμος δεσποινὶς Π. Λ. ἕναν ἀμνόν.

Ἡ Β' τάξις τοῦ Β' Γυμνασίου Θηλέων μετὰ τῆς καθηγητρίας των κ. Ἀγγελικῆς Ντρινὰ γλυκίσματα, κουλούρια καὶ 250 δρχ. διὰ τὴν ἀπροστάτευτον κωφάλαλον Βάσω Φωτοπούλου.

Ἀνώνυμος κυρία κουλούρια καὶ αὐγά.

Ὁ κύριος Ἀλέξανδρος Παππᾶς κουλούρια.

Ἡ κυρία Ἀγγελικὴ Κόντου κουλούρια.

Ἡ Α' τάξις τοῦ Β' Γυμνασίου Θηλέων μετὰ τῶν καθηγητῶν των κουλούρια, αὐγά, γλυκίσματα καὶ 400 δρχ. διὰ τὴν ἀπροστάτευτη κωφάλαλον Βάσω Φωτοπούλου.

Ὑπὲρ τῶν σκοπῶν τοῦ Φ. Σ. «Ὁ Καλὸς Σαμαρείτης» προσέφερον:

Διὰ τοῦ κ. Δημ. Καλαντζοπούλου δρχ. 100 εἰς μνήμην τοῦ πατρός των Βασιλείου Ἀθανασάτου τὰ τέκνα Ἀθανάσιος καὶ Ἐριέττα.

Ὁ κ. Δημ. Καλαντζόπουλος δρχ. 50 εἰς μνήμην Κων. Παπασχοινᾶ.

Ὑπὲρ τοῦ Ἀσύλου Ἀνιάτων προσέφερον:

Ὁ Σύλλογος Ἑλλήνων Καθολικῶν 1 ἀμνόν.

Ἀνώνυμος Μ. Σ. 1 ἀμνόν.

Τὸ Φιλόπτωχον Ἱεροῦ Ναοῦ Ἁγ. Ἀνδρέου κουλούρια καὶ αὐγά.

Ἡ κυρία Ἀγγελικὴ Κόντου κουλούρια.

Ἡ 4η ὁμὰς Ναυτοπροσκόπων κουλούρια καὶ αὐγά.

Ἡ Διεύθ)σις Ἀστυνομίας Πόλεων κουλούρια καὶ αὐγά.

Διάφοροι ἀνώνυμοι ἄφθονα κουλούρια καὶ αὐγά.

Ὁ κ. καὶ ἡ κ. Γερασ. Συκιώτη νευρολόγου ἰατροῦ, ὁ κ. καὶ ἡ κ. Κων. Μπάρλου χειρουργοῦ ἰατροῦ, ὁ κ. καὶ ἡ κ. Ἰωάν. Καράμπελα προσέφεραν εἰς τὸ Καραμανδάνειον Νοσοκομεῖον Παίδων ἐπὶ ταῖς ἑορταῖς τοῦ Πάσχα κουλούρια καὶ αὐγά.

Ὑπὲρ τῆς Χριστιανικῆς Ἑστίας προσέφερον: Χ. Α. 1.000, Β. Γ. Σ. 1.000, Α. Ι. Σ. 1,000, Ι. Τ. 500, Ν. Μ. 300, Α. Μ. 250, Π. Π. 200, Β. Τ. 200, Α. Μ. 200 Γ. Χ. 150, Δ. Α. 150, Κ. Κ. 100, Ν. Γ. 100, Γ. Κ. 100, Ε. Κ. 50, καὶ Κ. Κ. 50 Σύνολον δραχ. 5.350.

Εἰς τὸ Ἐθνικὸν Ὀρφανοτροφεῖον Θηλέων Πατρῶν προσέφερον: Ἡ Ἀστυνομία Πόλεων κουλούρια καὶ αὐγά. Ἡ ἐπιτροπὴ ἑορταστικῶν ἐκδηλώσεων Δήμου Πατρέων κουλούρια καὶ αὐγά. Ἡ κ. Σμαράγδα Ἀγγελοπούλου κουλούρια. Ἡ κ. Αἰκατερίνη Κοτρωνοπούλου κουλούρια. Ἡ κ. Αἰκατερίνη Μητρολιοῦ κουλούριο καὶ αὐγά.

Η ΑΥΡΙΑΝΗ ΠΑΝΗΓΥΡΙΣ ΤΟΥ ΕΝ ΑΙΓΙΩ ΙΕΡΟΥ ΠΡΟΣΚΥΝΗΜΑΤΟΣ "ΖΩΟΔΟΧΟΣ ΠΗΓΗ" (ΠΑΝΑΓΙΑ ΤΡΥΠΗΤΗ)