

Η ΑΡΧΑΙΟΤΕΡΑ ΕΛΛΗΝΙΚΗ ΕΦΗΜΕΡΙΣ
Ίδρυτής: ΧΑΡ. ΦΡΑΓΚΟΠΟΥΛΟΣ

Συμφωνία τῶν ἄρθρων 6 & 1 τοῦ Α. Ν. 1093)38
Ίδιοκτησία καὶ Διευθύνσις Τυπογραφεῖων:

ΠΩΤΑ Κ. ΠΑΠΑΓΕΛΟΥΣΤΟΥ, Γεροκασσιτοπούλου 50

ΣΥΝΔΡΟΜΑΙ: ΕΣΩΤΕΡΙΚΟΥ: Ἔτησις δραχ. 540
ΕΞΩΤΕΡΙΚΟΥ: > δολλ. 45

Κοινωνικὸ
Ἡ Παιδιάτρος ΓΕΩΡΓΙΑ ΠΑΠΑΣΙΔΕΙΟΥ, ἐπιστρέφουσα ἐκ τοῦ ἐξωτερικοῦ δέχεται, ὡς καὶ πρότερον, Ραβινού 16.

Ἐπείγουσες ἀνάγκης
ΠΥΡΟΣΒΕΣΤΕΙΟΝ 25-61
Α' ΒΟΗΘΕΙΑΙ 25-62
39-55
ΑΜΕΣΟΣ ΔΡΑΣΙΣ 100
ΑΣΤΥΝ. ΔΙΣΙΣ 28-35
ΓΕΝ. ΛΕΩΛΕΙΑ 28-80
Γ. ΝΟΣΟΚΟΜΕΙΟΝ 26-98
«ΓΛΑΥΚΟΣ» θάλας 25-22

ΣΥΚΙΩΤΗΣ Π. ΓΕΡΑΣΙΜΟΣ, Νευρολόγος - Ψυχίατρος, διακόψας τὰς ἐργασίας του, θὰ δεχθῆ ἀπὸ τῆς 14ης Αὐγούστου, εἰς τὴν ΝΕΑΝ ΔΙΕΥΘΥΝΣΙΝ, Καραϊσκάκη 164 - Φιλοποίμενος, (πολυκατοικίαν), τηλ. 25-65.

ΘΕΑΜΑΤΑ
ΑΡΧΑΙΟΝ ΩΔΕΙΟΝ. Σάββατον ὠρα 10 μ.μ. «Συναυλία Πατραϊκῆς Μανδολίντας καὶ Μικτῆς Χορωδίας».

ΔΙΔΕΙ ΤΗΝ ΣΥΝΑΥΛΙΑΝ ΤΗΣ ΜΕ ΠΡΟΓΡΑΜΜΑ ΑΞΙΩΣΕΩΝ ΥΠΟ ΤΗΝ ΓΕΝΙΚΗΝ ΔΙΕΥΘΥΝΣΙΝ ΤΟΥ κ. ΚΩΣΤΑ ΒΑΦΕΙΑΔΗ καὶ βοηθῶν τῆς Δίδος ΓΙΩΤΑΣ ΚΑΡΑΒΙΤΗ καθηγήτριας καὶ ΗΛ. ΠΑΠΑΔΟΠΟΥΛΟΥ καθηγητοῦ

Ἡ ὀδοντίατρος ΓΕΩΡΓΙΟΣ ΠΑΠΑΦΙΛΙΠΠΙΟΥ, ἐπανελθὼν ἐξ Ἐuropῆς ὅπου ἐλάβε μέρος εἰς τὸ Παγκόσμιον Ὀδοντιατρικὸν Συνέδριον τῶν Παρισίων, ἐπέλασε κανονικῶς τὰς ἐργασίας του καὶ δέχεται εἰς τὸ ἰατρεῖον του ὁδὸν Κορινθίου - Βόσπ. 44, τηλέφ. 34-38.

ΑΕΛΛΩ. Σήμερον 8.30-12.30 «Ἐπιθρομῆς τῆς Ἰριόνας», ἀκατάλληλον.

ΑΚΡΟΠΟΛ. Σήμερον 8.30-12.30 «Πρόκτωρ 066 Ὀριαντ' Ἐσπρέ», ἀκατάλληλον.

ΑΛΑΜΠΡΑ. Σήμερον 8.30-12.30 «Τὸ χρυσοῦ φίδι», ἀκατάλληλον.

ΑΡΙΩΝ. Σήμερον 8.30-12.30 «Ἐπὶ τὰ χέρια Χίτλερ», ἀκατάλληλον.

ΑΣΤΥΝ. Σήμερον 8.30-12.30 «Κασσιανὴ», ἀκατάλληλον.

ΓΑΛΛΕΙΑΣ. Σήμερον 8.30-12.30 «Για μιὰ κούρτα δολλάρια», ἀκατάλληλον.

ΔΙΑΝΑ. Σήμερον 8-12 «Φαράγγι τοῦ ἀμύσας», ἀκατάλληλον.

ΕΡΜΗΣ. Σήμερον 8.30-12.30 «Ἄπιστε με νὰ ζῆσαι», ἀκατάλληλον.

ΕΣΠΕΡΟΣ. Σήμερον 8.30-12.30 «Τὶ ἔκανες στὸν πόλεμο μπαμπά», ἀκατάλληλον.

ΖΕΝΙΘ. Σήμερον 8.30-12.30 «Στιγμὲς ἀγνίας στὸ Παλοῦρας», ἀκατάλληλον.

ΚΥΠΡΟΣ. Σήμερον 8.30-12.30 «Ἐπὶ τὸν κόμπε ἀπὸ Βένγκο», ἀκατάλληλον.

ΟΑΣΙΣ. Σήμερον 8.30-12.30 «Τροβατόρε», ἀκατάλληλον.

ΟΜΟΝΟΙΑ. Σήμερον 8.30-12.30 «Τὸ Ντέτερ», ἀκατάλληλον.

ΟΥΑ. Σήμερον 8.30-12.30 «Κάποτε κλαίει καὶ οἱ δύναται», ἀκατάλληλον.

ΣΙΝΕ ΜΑΡΙ. Σήμερον 8.30-12.30 «Ἐνας τρελλός, τρελλός Βένγκος», ἀκατάλληλον.

ΣΥΝΟΙΚΙΑΚΟΙ
ΑΒΑ. Σήμερον 8.30-12.30 «Κούνια πού σὲ κούναγε», ἀκατάλληλον.

ΓΛΑΥΚΟΣ. (Ζαρουκλέικα). Σήμερον 8.30-12.30 «Ὁ παρὰς καὶ ὁ φουκαρὰς», ἀκατάλληλον.

ΚΑΜΕΛΙΑ. (Ζαρουκλέικα). Σήμερον 8.30-12.30 «2 μπουρλοτιέρηδες στὴν Ὀσφόρδη», ἀκατάλληλον.

ΚΑΤΕΡΙΝΑ. (Ἐναντὶ Ἐργατικῶν Κατοικίαν ὁδὸς Καλοθρύτων). Σήμερον «Κυνήγι τοῦ κλέφτη», ἀκατάλληλον.

ΜΙΜΟΖΑ. (Πρόστιον). «Τὸ Βακόμυτρο», ἀκατάλληλον.

ΣΙΝΕ ΝΙΝΑ. (Ψαρσά). Σήμερον 8.30-12.30 «Ζορρό ἔφοδος γιγάντων», ἀκατάλληλον.

ΦΙΝΟ. (Ζαρουκλέικα). Σήμερον «Ἦταν ὄλοι τοὺς κορόϊδα», ἀκατάλληλον.

ΑΡΧΑΙΟΝ ΩΔΕΙΟΝ

ΣΑΒΒΑΤΟΝ 5 ΑΥΓΟΥΣΤΟΥ 1967
ΩΡΑ 10η ΒΡΑΔΥΝΗ
ΜΕΤΑ ΤΗΝ ΘΡΙΑΜΒΕΥΤΙΚΗΝ ΕΠΙΤΥΧΙΑΝ ΤΗΣ ΣΥΝΑΥΛΙΑΣ ΤΗΣ ΣΤΟ ΑΡΓΟΣΤΟΛΙΟΝ

Η ΠΑΤΡΑΪΚΗ ΜΑΝΔΟΛΙΝΑΤΑ ΚΑΙ ΜΙΚΤΗ ΧΟΡΩΔΙΑ

ΔΙΔΕΙ ΤΗΝ ΣΥΝΑΥΛΙΑΝ ΤΗΣ ΜΕ ΠΡΟΓΡΑΜΜΑ ΑΞΙΩΣΕΩΝ ΥΠΟ ΤΗΝ ΓΕΝΙΚΗΝ ΔΙΕΥΘΥΝΣΙΝ ΤΟΥ κ. ΚΩΣΤΑ ΒΑΦΕΙΑΔΗ καὶ βοηθῶν τῆς Δίδος ΓΙΩΤΑΣ ΚΑΡΑΒΙΤΗ καθηγήτριας καὶ ΗΛ. ΠΑΠΑΔΟΠΟΥΛΟΥ καθηγητοῦ

ΓΕΝΙΚΗ ΕΙΣΟΔΟΣ ΔΡΧ. 15

Εἰσιτήρια πωλοῦνται εἰς τὸ Δημότικόν Θεάτρον κατὰ στήμα κ. Α. ΧΑΡΑΛΑΜΠΟΠΟΥΛΟΥ Ρ. Φεραίου 99. Πατραϊκῆ Μανδολίντας Γεροκασσιτοπούλου 20.

Ο ΠΑΙΔΙΑΤΡΟΣ Κ. ΣΩΤΗΡΙΟΣ Κ. ΚΩΣΤΟΠΟΥΛΟΣ

Μετέφερε τὸ ἰατρεῖον του ἐπὶ τῆς ὁδοῦ ΓΟΥΝΑΡΗ καὶ ΡΗΓΑ ΦΕΡΑΙΟΥ (Πολυκατοικία Β' ὁροφ.). Τηλ. 55-62

ΚΟΝΤΗΣ

- ★ ΒΑΠΤΙΣΤΙΚΑ ΥΠΕΡΟΧΑ ΣΧΕΔΙΑ - ΜΟΔΕΡΝΑ - ΕΚΛΕΚΤΑ
- ★ ΠΑΙΔΙΚΑ ΣΤΗ ΜΕΓΑΛΥΤΕΡΑ ΣΥΛΛΟΓΗ, ΕΤΟΙΜΑ ΚΑΙ ΠΑΡΑΓΕΙΑ
- ★ ΝΥΦΙΚΑ ΦΟΡΕΜΑΤΑ ΑΠΟΚΛΕΙΣΤΙΚΟΙ ΑΝΤΙΠΡΟΣΩΠΟΙ ΤΟΥ ΟΙΚΟΥ «Ο Π Τ Α Σ Ι Α» ΑΘΗΝΩΝ
- ★ ΜΟΜΠΟΝΙΕΡΣ ΔΙΑ ΓΑΜΟΥΣ ΚΑΙ ΒΑΠΤΙΣΕΙΣ

Γ. ΚΟΝΤΗΣ
ΕΡΜΟΥ 54, ΤΗΛΕΦΩΝΟΝ 46 - 02

ΣΤΕΓΑΝΩΣΕΙΣ

- Υπογειῶν Οικοδομῶν.
- Ταρτασῶν καὶ προσόψεων κτιρίων.
- Δεξαμενῶν καὶ πάσης φύσεως κατασκευῶν.

ΕΚΤΕΛΕΣΙΣ ΕΡΓΩΝ ΣΤΕΓΑΝΟΤΗΤΟΣ ΔΙ' ΕΙΔΙΚΕΥΜΕΝΩΝ ΣΥΝΕΡΓΕΙΩΝ ΕΠΙ ΕΓΓΥΣΕΙ
ΒΑΤΠΡΟΥΦ
Τεχνικὸν Γραφεῖον Ε. ΔΙΑΜΑΝΤΟΠΟΥΛΟΥ
ΑΘΗΝΑΙ: Τηλ. 630,198, 616,473
ΠΑΤΡΑΙ: 49,65, 39,35

QUEEN
Ambelina
τὸ καλλίτερον ἑλληνικὸ κρασί

Η ΑΝΤΖΕΛΑ ΖΗΛΕΙΑ ΚΑΙ ΔΥΟ ΟΡΧΗΣΤΡΑΙ ΑΤΡΑΞΙΟΝ ΣΤΟΝ ΑΠΟΨΙΝΟ ΧΟΡΟ ΤΟΥ ΟΜΙΛΟΥ ΑΝΤΙΣΦΑΙΡΙΣΕΩΣ

«ΣΠΕΣΙΑΛ 7»
ΚΟΡΙΝΘΟΥ 257 & ΑΓΙΟΥ ΝΙΚΟΛΑΟΥ - ΠΑΤΡΑΙ
ΠΡΩΤΟΦΑΝΕΙΣ ΕΚΠΤΩΣΕΙΣ
ΓΥΝΑΙΚΕΙΑ ΤΟΥΑΛΕΤΑΣ ΑΠΟ 107
ΠΕΡΙΠΑΤΟΥ ΑΠΟ 47
ΑΝΔΡΙΚΑ ΑΠΟ 97
ΠΑΙΔΙΚΑ ΑΠΟ 2,50 Ο ΠΟΝΤΟΣ
«ΣΠΕΣΙΑΛ 7»

ΓΑΛΛΕΙΑΣ

ΣΗΜΕΡΟΝ 8.30 - 12.30
ΜΙΑ ΚΟΛΟΣΣΙΑΙΑ ΥΠΕΡ - ΠΕΡΙΠΕΤΕΙΑ Η ΠΙΟ ΣΥΓΚΛΟΝΙΣΤΙΚΗ ΔΗΜΙΟΥΡΓΙΑ ΠΟΥ ΕΔΩΣΕ ΜΕΧΡΙ ΣΗΜΕΡΑ Η ΟΘΟΝΗ

ΓΙΑ ΜΙΑ ΧΟΥΦΤΑ ΔΟΛΛΑΡΙΑ
ΚΛΙΝ ΗΣΤΓΟΥΝΤ - ΜΑΡΙΑΝΝΕ ΚΩΧ
ΥΠΕΡΠΑΡΑΓΩΓΗ 1967
ΕΓΧΡΩΜΟΝ ΣΙΝΕΜΑΣΚΟΠ

ΕΣΠΕΡΟΣ ΑΠΟ ΑΥΡΙΟΝ ΤΖΟΥΡΤΖ Η ΠΟΛΥΑΓΑΠΗΜΕΝΗ

Αυτόματοι Ζυγοί
GRASSO



* Άνοξυδωτο
* Απολύτου ακριβείας

ΣΕ 24 ΜΗΝΙΑΙΕΣ ΔΟΣΕΙΣ

ΑΠΟΚΛΕΙΣΤΙΚΟΙ ΑΝΤΙΠΡΟΣΩΠΟΙ
Γ. ΣΩΤΗΡΟΠΟΥΛΟΣ Ο.Ε.
Μαιζώνος 107 - τηλέφ. 21-47
ΠΑΤΡΑΙ

ΑΥΘΗΜΕΡΟΝ ΤΕΧΝΙΚΗ ΕΞΥΠΗΡΕΤΗΣΙΣ

ΗΛΕΚΤΡΟΚΙΝΗΤΗΡΕΣ ΑΝΤΑΝΤΙΚΑ ΣΥΓΚΡΟΤΗΜΑΤΑ ΗΛΕΚΤΡΟΓΕΝΝΗΤΡΙΕΣ ΒΑΛΙΔΑΗ

ΑΠΟ 050 ΕΩΣ 1100 ΗΡ
ΟΙ ΗΛΕΚΤΡΟΚΙΝΗΤΗΡΕΣ ΜΑΣ διακρίνονται διὰ τὸν ὑψηλὸν βαθμὸν ἀποδόσεώς των καὶ διὰ τὸν ὑψηλὸν συντελεστὴν ἰσχύος
ΠΑΤΡΕΣ 47 - ΤΗΛ. 71-509 - ΠΑΤΡΑΙ
ΤΙΜΑΙ ΕΡΓΟΣΤΑΣΙΟΥ

ΕΚΠΑΙΔΕΥΤΗΡΙΑ ΣΩΤΗΡΧΟΠΟΥΛΟΥ

ΠΑΤΡΑΙ - ΑΙΓΙΟΝ
ΠΑΠΑΦΛΕΣΣΑ - ΥΨΗΛΑΝΤΟΥ ΤΗΛ. 27-77
ΠΑΥΛΟΥ ΜΕΛΑ 7 ΤΗΛ. 84-66

Τὸ Σαββατικὸν τῆς Πελοποννήσου κρασί

Othello
DRY

ΜΑΘΗΜΑΤΙΚΑ ΦΡΟΝΤΙΣΤΗΡΙΑ ΓΓΓΛΕΣΗ

ΤΡΟΚΟΛΑ (ΣΤΡΙΦΛΕΣ)

ΑΤΛΑΣ

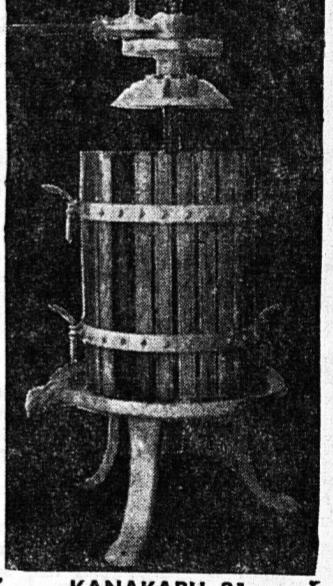

ΚΑΝΑΚΑΡΗ 81 ΤΗΛ. 62-33

ΠΑΥΝΗΤΗΡΙΑ ΡΟΜΠΟΤ **GANDY**
Αντιπρόσωπος
Κ. ΠΕΡΑΕΓΚΑΣ
Ρ. ΦΕΡΡΑΙΟΥ, 85 - ΤΗΛ. 38-66

ΦΥΣΙΚΗ - ΧΗΜΕΙΑ ΦΡΟΝΤΙΣΤΗΡΙΑ ΓΓΓΛΕΣΗ

ΚΕΝΤΡΟ ΑΚΡΩΤΗΡΙ ΑΠΟΨΕ ΡΕΣΕΡΒΕΕ

ΛΟΓΩ ΧΟΡΟΥ ΟΜΙΛΟΥ ΑΝΤΙΣΦΑΙΡΙΣΕΩΣ

Ο Ιατρός κ. ΣΠ. ΧΡΥΣΑΝΘΑΚΗΣ

ειδικὸς Ὀφθαλμολαρυγγολόγος ἀνεχώρησε διὰ ταξιδίου τὴν 1)8)67 καὶ θὰ ἐπανέλθῃ τέλος τοῦ ἰδίου μηνός.

ΤΗΛΕΦΩΝΟΝ ΑΥΤΟΚΙΝΗΤΩΝ ΤΑΞΙ ΠΛΑΤΕΙΑΣ ΟΛΓΑΣ 69-39
ΕΞΥΠΗΡΕΤΗΣΕ ΜΟΝΟ ΜΕ ΑΥΤΟ ΤΟ ΤΗΛΕΦΩΝΟΝ

ΠΕΡΙΦΡΑΣΕΙΣ - ΣΥΡΜΑΤΟΠΛΕΓΜΑΤΑ ΕΙΔΗ ΠΕΡΙΦΡΑΣΕΩΝ "ΑΤΛΑΣ"

ΚΑΝΑΚΑΡΗ 81 ΤΗΛ. 62-33

ΠΩΛΟΥΝΤΑΙ

οἰκπέδα εἰς θέσιν «Ἐγγλέζικα» Παραλίας Πατρῶν πλησίον τῆς θαλάσσης μὲ φῶς, νερό, συγκοινωνία. Πληροφορία Φιλοποίμενος 27 - Τηλέφ. 41-08.

ΑΚΡΟΠΟΛ

ΣΗΜΕΡΟΝ 8.30 - 12.30
ΕΓΧΡΩΜΟΝ ΣΙΝΕΜΑΣΚΟΠ
Α' ΠΡΟΒΟΛΗ ΑΚΑΤΑΛΛΗΛΟΝ

ΤΟ ΠΙΣΤΟΛΙ ΤΟΥ: 10 ΣΦΑΙΡΕΣ ΤΟ ΛΕΠΤΟ - ΟΙ ΓΡΟΘΙΣ ΤΟΥ: ΚΑΤΑΙΓΙΣΜΟΣ ΚΕΡΑΥΝΩΝ
ΣΥΝΤΡΟΦΙΑ ΤΟΥ: Η ΠΙΟ ΦΙΛΗΔΟΝΗ ΚΑΙ ΣΕΣ ΚΑΤΑΣΚΟΠΟΣ ΤΩΝ ΠΕΝΤΕ ΗΠΕΙΡΩΝ
ΕΝΑ ΑΣΥΛΛΗΠΤΟ ΟΡΓΙΟ ΜΕΓΑΛΗΣ ΚΑΤΑΣΚΟΠΕΙΑΣ

ΠΡΑΚΤΩΡ 066 ΟΡΙΑΝΤ ΕΣΠΡΕΣ

NORMAN ΜΠΑΡΡΥΜΟΡ
ΤΖΕΡΡΥ ΜΠΡΟΥΚΜΑΝ

ΓΕΝΙΚΑΙ ΕΚΠΤΩΣΕΙΣ 10, 20, 30, 40 ΚΑΙ ΥΠΟΛΟΙΠΑ 50%

ΑΠΟ 1 ΕΩΣ 20 ΑΥΓΟΥΣΤΟΥ

ΑΝΑΣΤΑΣΟΠΟΥΛΟΣ
ΜΠΟΥΡΙΤΣΑΣ
ΜΑΙΖΩΝΟΣ 74 - ΠΑΤΡΑΙ

ΕΚΠΤΩΣΕΙΣ ΕΠΙ ΕΚΠΤΩΣΕΩΝ 20-70%

Στὴν ὀριστικὴ μας ΔΙΑΛΥΣΗ λόγῳ ΚΑΤΕΔΑΦΙΣΕΩΣ
ΑΡΙΘ. ΑΔΕΙΑΣ κ. ΠΡΟΕΔΡΟΥ ΠΡΩΤΟΔΙΚΩΝ 383)67
ΑΝΔΡΙΚΑ - ΠΑΙΔΙΚΑ - ΓΥΝΑΙΚΕΙΑ ΘΕΡΙΝΑ ΚΑΙ ΧΕΙΜΕΡΙΝΑ
ΟΛΑ ΚΑΤΩ ΤΟΥ ΚΟΣΤΟΥΣ
ΤΣΑΒΑΛΑΣ ΑΓΙΟΥ ΑΝΔΡΕΟΥ 157