ΠΕΛΟΠΟΝΝΗΣΟΣ

Η ΑΡΧΑΙΟΤΕΡΑ ΕΛΛΗΝΙΚΗ ΕΦΗΜΕΡΙΣ

Ἱδρυτής: ΧΑΡ. ΦΡΑΓΚΟΠΟΥΛΟΣ

Συμφώνως τῷ ἄρθρῳ 6 § 1 τοῦ Α. Ν. 1093)38

Ἰδιοκτησία καὶ Διεύθυνσις Τυπογραφείων:

ΓΙΩΤΑ Κ. ΠΑΠΑΓΓΕΛΟΥΤΣΟΥ, Γεροκωστοπούλου 50

ΣΥΝΔΡΟΜΑΙ: ΕΣΩΤΕΡΙΚΟΥ: Ἐτησία δραχ. 540 ΕΞΩΤΕΡΙΚΟΥ: » δολλ. 45

Κοινωνικά

ΑΡΡΑΒΩΝΕΣ

Εἰς τοὺς δώσαντας ἀμοιβαίαν ὑπόσχεσιν γάμου ΔΗΜΗΤΡΙΟΝ ΕΥΣΤ. ΠΟΛΙΤΗΝ καὶ δίδα ΕΛΕΝΗΝ ΤΣΙΤΟΥΡΑ, εὐχόμεθα ταχείαν τὴν στέψιν.

Λάκης — Γωγώ

ΓΑΜΟΙ

Εἰς τοὺς τελέσαντας τοὺς γάμους των κ. ΚΩΣΤΑΝ ΣΙΜΩΝΗΝ, ὑπάλληλον Ὑγειον. Κέντρου, μετὰ τῆς δίδος ΔΕΣΠΟΙΝΑΣ Δ. ΑΝΔΡΙΝΟΠΟΥΛΟΥ ὑπαλ. Ὑγειον. Κέντρου, εὐχόμεθα πᾶσαν εὐτυχίαν.

Οἶκον. Κ. Σπηλιοπούλου

Ἡ κ. ΡΟΥΛΑ ΣΙΑΔΗΜΑ δέχεται ἐγγραφὰς διὰ ταχείαν ἐκμάθησιν ΚΟΠΤΙΚΗΣ καὶ ΡΑΠΤΙΚΗΣ. Γωνία Κορίνθου καὶ Μανιακίου 17 ἐναντι Ἐμπορικῆς Σχολῆς Διατίθενται πατρόν ἕτοιμα καὶ ἐπὶ μέτρῳ. Τηλ. 41—73.

***

Ἡ Κα ΜΠΕΛΛΑ ΑΓΓΕΛΟΠΟΥΛΟΥ, Μοδίστα, ἐπανελθοῦσα ἐκ τοῦ ταξιδίου της μὲ νέαν πλουσίαν συλλογὴν Κροκί — Πατρόν, τῶν καλυτέρων Εὐρωπαϊκῶν Οἴκων Μόδας, ἤρχισε κανονικῶς τὰς ἐργασίας της, δεχομένη καθ' ἑκάστην. Διαθέτει δὲ κροκί εἰς Μοδίστας καὶ κυρίας ἐπὶ μέτρῳ ὡμάτος, ἐφαρμογὴν καὶ τέχνην μὲ ταχυτάτην αὐθημερὸν παράδοσιν. Πεῖρα — Ἐγγύησις. Γιὰ ραντεβοῦ τηλεφωνήσατε: Ἀτελιὲ ΜΠΕΛΛΑΣ Κορίνθου 280, τηλ. 24—97, Πάτραι.

***

Ὁ Νευρολόγος Ψυχίατρος Dr ΑΝΑΣΤΑΣΙΟΣ ΑΝ. ΜΠΟΥΡΔΟΥΜΗΣ διδάκτωρ Πανεπιστημίου MONPELLIE Γαλλίας, σπουδάσας καὶ ἐκπαιδευθεὶς ἐπὶ 12ετίαν εἰς τὰ Νοσοκομεῖα τοῦ MONPELLIE, ἐπιθοῆς εἰς τὴν ψυχικὴν ὑγιεινὴν παίδων καὶ ψυχοθεραπείας ψυχαναλυτικῆς φύσεως. Δέχεται 9—1 καὶ 5—8 καὶ ἐπὶ συνεντεύξει Πλατεῖα Γεωργίου Α' ἀρ. 28, 2ος ὄροφος, τηλ. 72—376. Συμβληθεὶς μετὰ τοῦ Δημοσίου.

***

Ὁ Ἰατρὸς Ι. Π. ΚΟΚΚΑΛΗΣ μετέφερε τὸ ἰατρεῖον του εἰς τὴν Πλατεῖαν Γεωργίου Α' 20 (4ος ὄροφος).

***

Ὁ Ἰατρὸς ΑΣΗΜΑΚΗΣ ΣΠΡΑΤΟΠΟΥΛΟΣ, ἐπανελθὼν ἐκ τοῦ ἐπισημονικοῦ ταξιδίου του ἀπὸ τὸ ἐξωτερικόν, ἐπανέλαβε τὰς ἐργασίας του.

***

Ἡ ὀδοντίατρος Δρ. ΚΑΛΛΙΟΠΗ Κ. ΠΑΠΑΝΔΡΙΚΟΠΟΥΛΟΥ, ΔΙΔΑΚΤΟΡ καὶ ἐπὶ διετίαν βοηθὸς Προσθετικῆς τῆς ὀδοντιατρικῆς κλινικῆς τοῦ Πανεπιστημίου ΜΑΪΝΖ (Γερμανίας), δέχεται εἰς τὸ ἰατρεῖον της Βότση 17, τηλ 53-00.

***

CENTRE D ESTHETIQUE ΚΑΘΙΟΔΕΡΜΙΑ Dr. RENI GUINOT ΚΟΥΛΑ ΡΟΔΟΠΟΥΛΟΥ διπλ. Αἰσθητικὸς — Ἱροσωπολόγος CATHIODERMIS Produits de Sois RENE GUINOT TRAITEMENTS καὶ ΜΑΚΙΓΙΑΖ Cor rative Montelle. Ἡ "Cure de jeunes" τὸ — Peeling Rene Guinot καὶ traitement Babor renbez — vous Μαΐζονος 69 (πολυκατοικία Ἀννίνου, 5ος ὄροφος) ὄνω μέρος Πλατείας Ὄλγας, τηλ. 52-12.

Τηλέφωνα Ἐπειγούσης Ἀνάγκης

ΠΥΡΟΣΒΕΣΤΕΙΟΝ	25—61
»	25—62
Α' ΒΟΗΘΕΙΑΙ	44—44
»	39—55
ΑΜΕΣΟΣ ΔΡΑΣΙΣ	100
ΑΣΤΥΝ. Δ)ΣΙΣ	28—35
ΓΕΝ. ΑΣΦΑΛΕΙΑ	28—80
Γ. ΝΟΣΟΚΟΜΕΙΟΝ	26—98 & 21—03
Δ.Ε.Η. θλάβαι	25—22 & 71—949

ΘΕΑΜΑΤΑ

ΑΙΓΛΗ. Σήμερον 4.30—12.30 «Ὁ Σούπερμαν ἐναντίον τοῦ Δρος Διαβολίκους», ἀκατάλληλον.

ΑΡΜΟΝΙΑ. Σήμερον 4.15—12.15 «Ὁ γαμπρός μου ὁ προικοθήρας», κατάλληλον.

ΑΣΤΥ. Σήμερον 3.15—12.15 «Ξεριζωμένη γενιά», κατάλληλον.

ΑΤΤΙΚΟΝ. Σήμερον 4.15—12.15 «Ἄχ! αὐτὴ ἡ γυναίκα μου», κατάλληλον.

ΕΛΙΤ. Σήμερον 3.45—12.30 «Τζέημς Μπόντ — πράκτωρ 007 ζεῖς μονάχα δὶς φορές», ἀ. κατάλληλον.

ΕΡΜΗΣ. Σήμερον 4—12 «Ὁ γαμπρός μου ὁ προικοθήρας», κατάλληλον.

ΙΝΤΕΑΛ. Σήμερον 5—7.30—10—12.30 «Ἡ νύχτα τῶν στρατηγῶν» ἀκατάλληλον.

ΠΑΛΛΑΣ. Σήμερον 4.15—12.15 «Ὁ Ἡρακλῆς ἐναντίον τοῦ μαύρου κουρσάρου», κατάλληλον.

ΠΑΝΘΕΟΝ. Σήμερον 4—6.30—9—11.30 «Ἡ νύχτα τῶν στρατηγῶν», ἀκατάλληλον.

ΡΕΞ. Σήμερον 4.15—12.15 «Ἡ σφαγὴ τοῦ Σικάγου», ἀκατάλληλον.

ΣΙΝΕ ΜΑΡΙ. Σήμερον «Ζητεῖται φεύτης», κατάλληλον.

Ὁ Ἰατρὸς ΠΑΝ. ΡΑΜΠΑΒΙΛΑΣ ἐπανελθών, ἐπανέλαβε τὰς ἐργασίας του.

***

Ὁ καρδιολόγος Ἰατρὸς Δ. ΛΑΖΑΡΗΣ ἐγκατεστάθη εἰς Ἀθήνας ὁδὸς Ἱπποκράτους — Διδότου ἀρ. 20 καὶ θὰ δέχεται 5—7 μ.μ. ἀπὸ 20ῆς Ὀκτωβρίου. Τηλ. 610-395.

***

ΑΛΕΞΑΝΔΡΟΣ ΧΑΤΖΗΓΙΩΑΝΝΗΣ Νευρολόγος — Ψυχίατρος, Παντανάσσης 45. Δέχεται καθ' ἑκάστην ἀπὸ 8—1 καὶ 5—8 μ.μ.

***

Ἡ ΕΠΙΣΤΗΜΩΝ προσωπολόγος ΔΙΠΛΩΜΑΤΟΥΧΟΣ ΑΙΣΘΗΤΙΚΟΣ VISAGISTE ΚΟΥΛΑ ΓΙΑΝΝΙΤΣΟΠΟΥΛΟΥ, ἐπὶ τριετίαν ἐκπαιδευθεῖσα καὶ ἀσκηθεῖσα εἰς τὸ ἐξωτερικὸν εἰς τὰς Διεθνοῦς φήμης Σχολὰς ΒΙΕΝΝΗΣ NELLY ANDREAZZI ΠΑΡΙΣΙΩΝ ZEAN D' ESTREES. Δέχεται εἰς τὸ ΠΡΟΤΥΠΟΝ ΙΝΣΤΙΤΟΥΤΟΝ της, Μαιζῶνος 94, πολυκατοικία Θωμᾶ, 3ος ὄροφος, τηλέφ. 70-908. ΚΑΘΑΡΙΣΜΟΣ DESINCRUSTATION MASSAGE προσώπου καὶ σώματος. ΙΔΕΩΔΕΣ ΜΑΚΙΓΙΑΖ, δαφαὶ θλεφαρίδων διαρκείας κ.ἀ. Συμβουλαὶ δωρεάν.

ΚΟΣΜΙΚΗ ΤΑΒΕΡΝΑ

ΓΡΑΝΑΔΑ

ΙΩΑΝ. ΣΕΦΕΡΙΑΔΗ

(ΠΛΗΣΙΟΝ ΝΕΑΣ ΠΑΤΡΑΙΚΗΣ) — ΤΗΛ. 46—81

Ξεφάντωμα κεφιοῦ κάθε βράδυ, μὲ ἕνα πρόγραμμα ἐφάμιλλο τῶν Ἀθηνῶν.

Τραγουδοῦν:

Χριστίνα Τσακίρη

Πατρούλα Σίσσου

Ἑλένη Ἀρμάου

καὶ

Κώστας Στάϊκος

Ὀρχήστρα

ΧΡΙΣΤΑΚΗ

ΚΟΥΖΙΝΑ ΣΠΕΣΙΑΛ

ΤΡΙΑΝΑ

ΑΞΕΧΑΣΤΕΣ ΒΡΑΔΥΕΣ ΜΕ ΤΗΝ

ΣΙΑ ΜΟΝΙΚΑ

τὸ καινούργιο ἀστέρι τῆς Ἀνατολῆς σὲ πραγματικοὺς χοροὺς Ὀριεντάλ

ἐπίσης τὰ δύο καινούργια ἀστέρια τοῦ λαϊκοῦ τραγουδιοῦ

ΣΤΕΡΙΑΝΑ ΤΖΑΒΕ

ΤΟΥΛΑ ΑΝΤΩΝΙΑΔΟΥ

καὶ αἱ

ΜΠΕΛΛΑ

ΔΕΣΠΟΙΝΑ

ΓΙΩΤΑ

Τὶς συνοδεύει ἡ ὀρχήστρα τῶν ἐκπλήξεων

ΒΑΣΙΛΕΙΟΥ ΤΣΑΠΑΤΣΑΡΗ

ΤΟ ΡΑΝΤΕΒΟΥ ΣΑΣ ΣΤΗΝ

ΤΡΙΑΝΑ

ΜΕΧΡΙ ΠΡΩΙΑΣ

ASTERIA

ΠΑΡΑΛΙΑ ΠΡΟΑΣΤΙΟΥ — ΤΗΛ. 64—62

Σαββατοκύριακο μὲ τὴν ἐξαιρετικὴ ντιζὲζ

ΒΑΣΙΑ ΠΑΠΠΑ

τὴν ὀρχήστρα

ΒΑΦΕΙΑΔΗ - ΠΑΠΑΓΙΑΝΝΑΚΗ

καὶ τὸν τραγουδιστὴ

ΘΕΟΔΩΡΟΝ ΑΝΔΡΟΥΤΣΟΠΟΥΛΟΝ

Στὸ μπουζοῦκι ὁ

ΧΡΗΣΤΟΣ ΣΠΗΛΙΩΤΟΠΟΥΛΟΣ

μὲ τὶς γλυκειὲς πεννιές του

ΟΛΟΙ ΤΟ ΡΑΝΤΕΒΟΥ ΣΑΣ ΣΤ' ASTERIA

LIDO

Κάθε βράδυ συνεχίζομεν τὰς ἐπιτυχίας μας, μὲ τὴν λαοφιλῆ ὀρχήστρα

ΝΙΚΟΥ ΚΟΥΦΗ

Τραγούδι ΤΟΛΗΣ

Λαϊκὰ μοτίβα ΦΩΤΗΣ

Τηλέφωνον 94—01

ΚΑΙΝΟΥΡΓΙΟ ΝΤΕΚΟΡ

ΤΑΒΕΡΝΑ

«Η ΦΩΛΗΑ»

ΔΕΡΒΕΝΑΚΙΩΝ 7

Ὅπως πάντα, κάθε βράδυ, στὴν

"ΦΩΛΗΑ"

θὰ βρῆτε φαγητὰ τῆς ὥρας, κρασὶ ἐκλεκτά, τιμαὶ λογικαὶ

Μουσικὴ ἀπὸ τοὺς πιὸ ἐκλεκτοὺς δίσκους.

Σᾶς περιμένουμε κάθε βράδυ στὴν «ΦΩΛΗΑ»

Δ)νσις: ΣΤΕΛΙΟΣ ΚΑΡΑΝΙΚΟΛΑΣ

ΚΡΕΜΑΝΤΑΛΑ

ΤΗΛΕΦΩΝΟΝ 55 - 59

ΣΑΒΒΑΤΟΝ — ΚΥΡΙΑΚΗ

Παίζει ἡ ὀρχήστρα

PATRIC

Τραγούδι ὁ ΝΙΚΟΣ ΤΣΕΛΙΚΑΣ

μπουζοῦκι ὁ ΣΠΥΡΟΣ

AMAPOLLA

ΑΡΟΗ ΠΑΤΡΩΝ, ΤΗΛ. 61-53

ΠΑΙΖΟΥΝ ΟΙ

SUNDAY'S BOYS

● ΚΟΥΖΙΝΑ ΕΚΛΕΚΤΗ

● ΤΙΜΑΙ ΛΟΓΙΚΑΙ

ΣΑΒΒΑΤΟ ΚΑΙ ΚΥΡΙΑΚΗ

ΚΟΣΜΙΚΟΝ ΚΕΝΤΡΟΝ

HOTEL KANELLIS

ΣΕΛΙΑΝΙΤΙΚΑ

Η ΓΛΥΚΕΙΑ ΤΡΑΓΟΥΔΙΣΤΡΙΑ

ΤΖΕΝΗ ΣΙΩΡΗ

ΚΑΙ Η ΟΡΧΗΣΤΡΑ

ΝΙΚΟΥ ΕΛΕΥΘΕΡΙΩΤΗ

ΚΑΙ Ο

ΜΠΙΛΥ ΒΑΛΕΝΤΙΝΟ

ΔΗΜΙΟΥΡΓΟΥΝ ΑΞΕΧΑΣΤΕΣ ΒΡΑΔΥΕΣ

ΤΡΟΚΑΝΤΕΡΟ

(ΙΤΙΕΣ) - ΤΗΛ. 38-81)

Θὰ περάσετε ἕνα ὑπέροχο Σαββατοκύριακο μὲ τὴν ὑπέροχη ὀρχήστρα

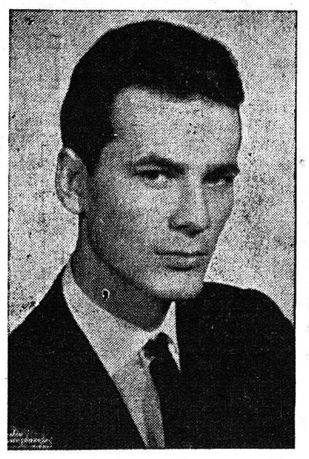

ΤΑΚΗ ΠΑΛΑΙΟΘΟΔΩΡΟΥ

Τὴν ΦΩΦΩ ΜΑΡΑΚΗ

Τὴν ἐξαιρετικὴν ΕΛΕΥΘΕΡΙΑ

Τὴ γλυκειὰ ΣΟΦΗ

Τὶς ὑπέροχες ΕΛΕΝΗ καὶ ΓΩΓΩ

καὶ ἡ ΣΤΕΛΛΑ ΓΚΡΙΣ

Τραγουδᾶ ἐπίσης ὁ γνωστὸς

ΛΑΚΗΣ ΑΝΔΡΙΚΟΠΟΥΛΟΣ

σὲ εὐρωπαϊκὰ μοτίβα

Στὸ πιανόργανο ὁ μικρὸς

ΝΙΚΟΣ ΣΠΑΝΟΣ

καὶ ἕνα θαυμάσιο σύνολον ἀπὸ καλλιτέχνες

Σᾶς περιμένει μὲ ὅλη τὴν ἀγάπη του ὁ

ΤΑΚΗΣ ΠΑΛΑΙΟΘΟΔΩΡΟΣ

ΤΙΜΕΣ ΕΝΤΕΛΩΣ ΛΑΙΚΕΣ

Λειτουργεῖ ἠλεκτρικὴ ψησταριὰ γιὰ κοττόπουλα καὶ μπριζόλες

Η ΑΘΛΗΤΙΚΗ ΚΙΝΗΣΗ

ΣΥΝΕΧΕΙΑ ΕΚ ΤΗΣ 2ας ΣΕΛΙΔΟΣ

Β' Ἀχαϊκῆς, διαιτητὴς ὁ κ. Γαλιατσᾶτος, ἐπόπται οἱ κ. κ. Χαντζηγιάννης καὶ Μανῆς.

Ὥρα 3 μ. μ. Πάτραι — Ἀχαϊκή, διαιτητὴς ὁ κ. Παπαζαφειρόπουλος, ἐπόπται οἱ κ. κ. Γαλιατσᾶτος καὶ Παρίσης.

Γήπεδον Ἀμαλιάδος: Ὥρα 3 μ. μ. Ἀστέρας — Πανηλειακός, διαιτητὴς ὁ κ. Λουκίδης, ἐπόπται οἱ κ. κ. Ζαγκλάρας καὶ Μπαζακούλας.

***

Τὸ γήπεδο τοῦ Ὀλυμπιακοῦ προβλέπεται ὅτι θὰ γνωρίση αὔριο τὸ ἀπόγευμα πρωτοφανῆ κοσμοσυρροή. Τὸ μὰτς Πάτρας — Ἀχαϊκῆς εἶναι τὸ μόνο ποὺ θὰ γίνη αὔριο εἰς τὴν πόλιν μας, συγκεντρώνει δὲ τὸ ἐνδιαφέρον ὅλων τῶν φιλάθλων, διότι ὁ νικητὴς θὰ βελτιώση σημαντικὰ τὴν θέσιν του εἰς τὸν βαθμολογικὸ πίνακα καὶ θὰ κάνη ἕνα μεγάλο βῆμα πρὸς τὸν τίτλο.

Ἡ προετοιμασία τῶν ἀθλητῶν τῆς Πάτρας ὡλοκληρώθηκε χθὲς τὸ ἀπόγευμα, ἐκτὸς δὲ τῶν 40 καὶ πλέον ποδοσφαιριστῶν, εἰς τὴν προπόνησιν μετέσχον ἐπίσης οἱ Δρόσος, Ἀντωνᾶτος, Γιατράς κλπ. Οἱ ἀθληταί, ἡ διοίκησις καὶ οἱ φίλαθλοι τοῦ σωματείου Πάτραι αἰσιοδοξοῦν διὰ μίαν αὐρισνὴν ἐξαιρετικὴν ἐμφάνισιν καὶ ἐντυπωσιακὴν νίκην, πάντοτε ἐντὸς τῶν πλαισίων τοῦ «καλῶς ἀγωνίζεσθαι». Καταβάλλονται προσπάθειαι ὅπως τὴν ὁμάδα τῶν Πατρῶν ἐνισχύση αὔριο, ἐκτὸς τῶν Συνοδινοῦ, Δρόσου κλπ., καὶ ὁ ταλαντοῦχος ἀθλητὴς Σπίνος.

Ἕνα τηλεφώνημα ἀπὸ τὴν Κάτω Ἀχαΐαν, ἀπὸ μέρους τοῦ γεν γραμματέως τῆς Ἀχαϊκῆς κ. Β. Ἀσημακοπούλου, μᾶς ὑποχρεώνει νὰ καταχωρήσουμε ὅτι «διὰ τὸν αὐριανὸ ἀγῶνα ὁλόκληρη ἡ Ἀχαγιὰ ἔχει ξεσηκωθῆ. Εἰς τὸν ἀγῶνα ἀποδίδεται μεγάλη σημασία καὶ γιὰ τὸν λόγο αὐτὸ ἡ ὁμάδα τῆς Ἀχαϊκῆς θὰ κατέλθη μὲ πλήρη σύνθεση καὶ θὰ διεκδικήση τὴν νίκη, ἐπὶ ἴσοις ὅροις καὶ μέσα στὰ ἀθλητικὰ πλαίσια. Πολλὰ λεωφορεῖα, Ι. Χ. καὶ κάθε μεταφορικὸ μέσο θὰ χρησιμοποιηθῆ, προκειμένου ὅλοι οἱ φίλαθλοι τῆς Κάτω Ἀχαΐας νὰ εὑρίσκωνται αὔριο στὸ γήπεδο τοῦ Ὀλυμπιακοῦ καὶ οἱ ὁποῖοι εἰς ἀριθμὸν θὰ ὑπερβοῦν τοὺς 1.000». Αὐτὰ μᾶς εἶπε ὁ κ. Ἀσημακόπουλος καὶ ἐπὶ πλέον νὰ διαβεβαιώσουμε τοὺς Γιατρινούς, ὅτι οἱ ἀθληταὶ τῆς Ἀχαϊκῆς θεωροῦν τὸ σωματεῖον «Πάτραι» ὡς ἀδελφὸν σύλλογον, θὰ ἀγωνισθοῦν δὲ εἰς τὸν στίβον ἀθλητικώτατα.

***

Σήμερα τὸ ἀπόγευμα ἀναχωρεῖ δι' Ἀθήνας ἡ ὁμὰς τῆς Π.Γ.Ε., ἡ ὁποία αὔριον καὶ ὥραν 3ην μ. μ. εἰς τὸ γήπεδον Ταύρου θὰ ἀντιμετωπίση τὸν Φωστῆρα διὰ τὸ πρωτάθλημα τῆς Β'. Ἐθνικῆς.

Τὴν Πατρινὴ ὁμάδα θὰ συνοδεύσουν πολυάριθμοι φίλαθλοι, προκειμένου νὰ τῆς συμπαρασταθοῦν εἰς τὸν δύσκολον ἐκτὸς ἕδρας αὐτὸν ἀγῶνα. Μὲ τὴν Π.Γ.Ε. θὰ ἀγωνισθῆ αὔριο καὶ ὁ Καπανδρίτης, ἐνδεχομένως δὲ καὶ ὁ Σίδερης.

Πάντως, εἰς τὰς τάξεις τῆς Π. Γ. Ε. ἐπικρατεῖ αἰσιοδοξία καὶ δὲν ἀποκλείεται νὰ ἐπαναληφθῆ ὁ θρίαμβος τῆς Λειβαδιᾶς καὶ εἰς τὸ γήπεδον Ταύρου. Εἴμεθα βέβαιοι, ὅτι οἱ Πατρινοὶ ἀθληταὶ θὰ διαθέσουν αὔριο ὅλας των τὰς δυνάμεις, προκειμένου νὰ κατακτήσουν μίαν σοβαρὰν νίκην ἐπὶ τοῦ Φωστῆρος.

Ἀναλυτικά, τὸ πρόγραμμα τῶν αὐριανῶν ἀγώνων Β' Ἐθνικῆς, εἰς τὸν ὅμιλό μας, ἔχει ὡς ἑξῆς:

Ἀθῆναι: Φωστὴρ — Παναχαϊκή.

Ἀγρίνιον: Παναιτωλικὸς — Ἀτρόμητος Πειραιῶς.

Ρόδος: Διαγόρας — Ο.Φ.Η.

Χανιά: Α. Ε. Χανίων — Ἐθνικὸς Ἀστήρ.

Ἀθῆναι: Ἀτρόμητος Ἀθ. — Καλαμάτα.

Σαλαμίνα: Αἴας — Κόρινθος.

Ἀθῆναι: Ἰωνικὸς — Χαλκίς.

Λειβαδιά: Λεβαδειακὸς — Α. Ο. Ἰωαννίνων.

***

Εἰς τὸ τερραὶν τῆς Ὀλυμπιάδος συνεχίσθησαν χθὲς οἱ ἀγῶνες μπάσκετ τοῦ τοπικοῦ ἐφηβικοῦ πρωταθλήματος. Τὰ τεχνικὰ ἀποτελέσματα τῆς χθεσινῆς ἡμέρας ἔχουν ὡς ἑξῆς:

Ἀπόλλων — Σκαγιοπούλειον 58—45 (24—19).

Ε.Α.Π. — Ἐθνικὸς 84—54 (33—25).

Οἱ ἀγῶνες τοῦ πρωταθλήματος τούτου συνεχίζονται σήμερον τὸ ἀπόγευμα μὲ τὸ ἀκόλουθον πρόγραμμα:

Γήπεδον Ὀλυμπιάδος: Ὥρα 6.30 μ. μ. Παναχαϊκὴ — Ε.Α.Π., διαιτηταὶ οἱ κ. κ. Τσαπικούνης καὶ Βέργος.

Ὥρα 8 μ. μ. Ἀπόλλων — Ὀλυμπιάς, διαιτηταὶ οἱ κ. κ. Κόντης καὶ Τρωΐζος. Γυμνασίαρχος ὁ κ. Βασ. Μούντας.

***

Τὴν 3ην μ. μ. σήμερον εἰς τὸ γήπεδον τοῦ Πατραϊκοῦ θὰ διεξαχθῆ φιλικὸς ἀγὼν ποδοσφαίρου μεταξὺ τῶν σχολικῶν ὁμάδων (Λυκείων) Σωτηρχοπούλου καὶ «Ἀρεθείου».

***

Ἡ δυναμικὴ ὁμὰς τοῦ Ἄρεως Πατρῶν δίδει αὔριον φιλικὸν ἀγῶνα εἰς τὸ Αἰτωλικὸν μὲ τὴν τοπικὴ ὁμάδα τοῦ Ἄρεως. Ἡ ὁμὰς τοῦ Ἄρεως θὰ ἀναχωρήση τὴν 9ην π. μ. αὔριον ἐκ τῶν γραφείων τοῦ συλλόγου.

Ἐξ ἄλλου, εἰς τὸ γήπεδον τοῦ Ὀλυμπιακοῦ, τὴν 9.30 π. μ. αὔριον ἡ ὁμὰς τῶν Ὑψηλῶν Ἀλωνίων θὰ δώση φιλικὸν ἀγῶνα μὲ τὸν Ἀτρόμητον Ζαρουχλείκων.

***

Αὔριο Κυριακή, στὶς 10.30 π. μ., θὰ τελεσθῆ ὁ προκηρυχθεὶς ὑπὸ τῆς Τ.Ε. τοῦ ΣΕΓΑΣ ποδηλατικὸς ἀγὼν Πατρῶν - Ροϊτίκων μετ' ἐπιστροφῆς. Ἡ ἐκκίνησις θὰ δοθῆ ἀπὸ τὴν πλατεῖαν Τριῶν Συμμάχων (ἐπὶ τῆς Ὄθωνος Ἀμαλίας) μὲ τέρμα τὸ ἴδιον σημεῖον. Ὑπὸ τῆς Τοπικῆς Ἐπιτροπῆς ἀθλοθετήθησαν κύπελλα διὰ τοὺς δύο πρώτους νικητὰς ἑκάστης κατηγορίας. Ἐπίσης θὰ ἀπονεμηθοῦν διπλώματα καὶ μετάλλια.

***

Ἡ ὁμὰς «Πάτραι» τὴν μεταπροσεχῆ Κυριακὴν 26 τρέχ. ἀγωνίζεται εἰς Ἀμαλιάδα μὲ τὸν Παγνηλειακὸ διὰ τὸ πρωτάθλημα τῆς Α' Ἐρασιτεχνικῆς. Πρὸς τοῦτο, οἱ ἀθληταὶ Γεραρῆς καὶ Γιοχαλῆς διοργανώνουν ἐκδρομὴ μὲ πολυτελῆ πούλμαν. Καθῆκον ὅλων τῶν φιλάθλων εἶναι νὰ ἐνισχύσουν τὸ σωματεῖο μας εἰς τὸν δύσκολον ἐκτὸς ἕδρας αὐτὸν ἀγῶνα. Ἡ ἀναχώρησις ὅλων τῶν πούλμαν θὰ γίνη τὴν 12.30 μεσημβρινὴν τῆς Κυριακῆς. Δηλώσεις συμμετοχῆς καὶ πληροφορίαι εἰς τὸ καφενεῖον «Γιαννάκη» (ὄπισθεν ΙΚΑ), καφενεῖον Παολίνου (πλατεῖα Νόρμαν), καφεκοπτεῖον «Ἕξτρα» (Κορίνθου 299), κέντρον «Μιμόζα» κ. Ἀντ. Τσαούσογλου (Ἀγ. Νικολάου), καφὲ - μπὰρ Ἀδελφῶν Δήμα (τηλ. 71-527) καὶ κ. Χριστόφορον (γήπεδον Ὀλυμπιακοῦ).

—o—

«ΑΠΟΛΛΩΝ» ΠΑΤΡΩΝ

ΠΡΟΣΚΛΗΣΙΣ ΓΕΝΙΚΗΣ ΣΥΝΕΛΕΥΣΕΩΣ

Καλοῦνται ἅπαντα τὰ μέλη τοῦ καθ' ἡμᾶς συλλόγου εἰς γενικὴν συνέλευσιν σήμερον Σάββατον καὶ ὥραν 8ην μ. μ., εἰς τὰ ἐν τῷ γηπέδῳ μπάσκετ (Ναυαρίνου ἀρ. 78) γραφεῖα τοῦ σωματείου, μὲ θέμα τὴν ἐκλογὴν Ἐφορευτικῆς Ἐπιτροπῆς.

Ἐν περιπτώσει μὴ ἀπαρτίας, ἡ συνέλευσις θὰ ἐπαναληφθῆ αὔριον, ἡμέραν Κυριακήν, 19ην τρέχοντος, καὶ ὥραν 10.30 π. μ. ἐν τῷ αὐτῷ τόπῳ καὶ μὲ τὸ ἴδιον θέμα, μὲ ὁσαδήποτε καὶ ἂν παρίστανται μέλη.

Ἐκ τοῦ Συλλόγου

ΛΗΞΙΑΡΧΕΙΟΝ

ΓΕΝΝΗΣΕΙΣ

Ἄρρενα: Ἀθανασίου καὶ Ἑλένης Γιαννακοπούλου, Ἀνδρέου καὶ Ἀγγελικῆς Νικολοπούλου.

Θήλεα: Ἀνδρέου καὶ Γεωργίας Φραγκισκάτου, Χαραλάμπους καὶ Κωνσταντίνας Δημητρούλη, Θεοφάνους καὶ Ἑλένης Μαντζάρα.

ΓΑΜΟΙ

Θεόδωρος Μπιτσόπουλος ἐκ Πατρῶν — Μαρία Ντούβα ἐκ Μιντιλογλίου Πατρῶν.

Δημήτριος Νικολόπουλος ἐκ Πλατάνου Αἰγιαλείας — Ἀδαμαντία Γεωργίου ἐκ Σουλίου Πατρῶν.

Δημήτριος Σκαναβῆς ἐκ Πατρῶν — Μαρία Χριστοδουλοπούλου ἐκ Πατρῶν.

ΘΑΝΑΤΟΙ

Οὐδείς.

ΑΡΙΘΜΟΣ 10.391

ΑΠΟΔΕΙΚΤΙΚΟΝ

Ἐν Μεσολογγίῳ σήμερον τὴν ἑνδεκάτην (11ην) τοῦ μηνὸς Νοεμβρίου τοῦ χιλιοστοῦ ἐννεακοσιοστοῦ ἑξηκοστοῦ ἑβδόμου (1967) ἔτους, ἡμέραν Σάββατον καὶ ὥραν 9ην π. μ. ὁ ὑποφαινόμενος Δικαστικὸς Κλητὴρ τῶν ἐν Μεσολογγίῳ Πρωτοδικῶν Γεράσιμος Γρηγ. Δελαπόρτας, ὡς ἐπὶ τῆς ἐκτελέσεως τοιοῦτος, μετέβην καὶ ἐπέδωκα πρὸς τὸν κύριον Εἰσαγγελέα τῶν ἐν Μεσολογγίῳ Πρωτοδικῶν, διὰ τὸν ὀφειλέτην Θεόδωρον Παναγιώτου Κατσαρόν, κάτοικον πρώην Ζευγαρακίου — Μεσολογγίου καὶ ἤδη ἀγνώστου διαμονῆς, ἀκριβὲς ἀντίγραφον τοῦ ὑπ' ἀριθ. 466 τῆς 25-10-1967 Προγράμματός μου Ἀναγκαστικοῦ Πλειστηριασμοῦ Ἀκινήτων, περιλαμβάνοντος ἀναγκαστικῶς πλειστηριαζόμενα ἀκίνητα κτήματα τοῦ ὡς ἄνω ὀφειλέτου Θεοδ. Π. Κατσαροῦ, κατοίκου πρώην Ζευγαρακίου — Μεσολογγίου καὶ ἤδη ἀγνώστου διαμονῆς, ἐπισπεύσει τοῦ δανειστοῦ του Γεωργίου Γ. Καλαντζῆ, κατοίκου Ἀγρινίου. Πρὸς γνῶσιν καὶ διὰ τὰς νομίμους συνεπείας. Καὶ εἰς ἔνδειξιν.

Ὁ Λαβὼν Εἰσαγγελεὺς
(Τ. Σ.) Λάμπρος Καράμπελας

Ὁ Δικ. Κλητὴρ
(Τ. Σ.) Γερ. Δελαπόρτας

Δημοσιευθήτω τὸ παρὸν διὰ τῆς ἐν Πάτραις ἐκδιδομένης ἡμερησίας ἐφημερίδος «ΠΕΛΟΠΟΝΝΗΣΟΣ».

Ἐν Μεσολογγίῳ τῇ 11 Νοεμβρίου 1967

Ὁ Εἰσαγγελεὺς Μεσολογγίου
(Τ. Σ.) Λάμπρος Καράμπελας

Ἀκριβὲς ἀντίγραφον Μεσολογγίον αὐθημερὸν

Ὁ Δικ. Κλητὴρ
Γερ. Γρ. Δελαπόρτας

ΔΙΑ ΕΡΓΑΖΟΜΕΝΟΥΣ & ΜΗ ΝΕΟΥΣ & ΝΕΑΣ

παραδίδονται μαθήματα Ἀγγλικῆς παρὰ διπλωματούχου καθηγητρίας τοῦ State University of New York. Τηλ. 24—54.

ΕΙΣ ΜΝΗΜΗΝ

Ὑπὲρ τοῦ Ἀσύλου Ἀνιάτων κατέθεσαν:

Ἡ κ. Φωτεινὴ Μπεκρῆ δρχ. 300 εἰς μνήμην τοῦ συζύγου της Ξενοφῶντος ἐπὶ τῇ συμπληρώσει ἔτους.

Ὁ κ. καὶ ἡ κ. Νικολάου Τζαθέλα δρχ. 100 εἰς μνήμην Κικῆς Κεφάλα.

ΔΕΗΣΙΣ ΕΠΙ ΤΟΥ ΤΑΦΟΥ ΤΟΥ ΑΛ. ΠΑΠΑΝΑΣΤΑΣΙΟΥ

ΑΘΗΝΑΙ, 17.— Ἐπὶ τῇ συμπληρώσει 31 ἐτῶν ἀπὸ τοῦ θανάτου τοῦ Ἀλεξάνδρου Παπαναστασίου ἐψάλη ἐπιμνημόσυνος δέησις ἐπὶ τοῦ τάφου του εἰς τὸν Α' Νεκροταφεῖον.

ΜΝΗΜΟΣΥΝΑ

Τελοῦντες αὔριον Κυριακὴν καὶ ὥραν 9ην π.μ. εἰς τὸν Ἱερὸν Ναὸν Παναγίας Ἀλεξιωτίσσης (Β' Νεκροταφεῖον), 40θήμερον μνημόσυνον ὑπὲρ ἀναπαύσεως τῆς ψυχῆς τοῦ προσφιλοῦς μας πατρός, ἀδελφοῦ, θείου καὶ πάππ