ΙΑΤΡΟΙ

ΠΑΠΑΒΑΣΙΛΕΙΟΥ ΓΕΩΡΓΙΑ, Παιδίατρος, δέχεται Μαιζῶνος —Ραδινοῦ 16, τηλ. 62—25.

***

Τὸ Ἰατρεῖον τοῦ νευρολόγου — Ψυχιάτρου — κ. **ΑΘΑΝΑΣΙΟΥ ΠΑΠΑΔΗΜΗΤΡΙΟΥ μετεφέρθη Βότση 32 (ἐναντι Δημαρχίας), τηλέφ. 72-058.**

***

ΝΕΑ ΚΛΙΝΙΚΗ ΟΥΡΟΛΟΓΙΚΗ ΧΕΙΡΟΥΡΓΙΚΗ «ΑΓ. ΣΟΦΙΑ», Παθήσεις, προστότου, νεφρῶν, γεννητικῶν ὀργάνων — Δ)ντὴν Πανεπιστημίου Κων)πόλεως Dr ΑΘΑΝ. ΚΟΝΤΟΣΑΚΗΣ, τ. διευθυντὴς Νοσοκομείου Pasteur Κωνσταντινουπόλεως διευθυντὴς Οὐρολογικῆς Κλινικῆς Γεν. Κρατικοῦ Νοσοκομείου Πατρῶν, Μαιζῶνος 20, (ἐναντι Ἀροακείου, τηλ. 40—96), Πάτραι.

***

Ὁ Ἰατρὸς κ. **ΠΑΝΑΓΙΩΤΗΣ Γ. ΚΑΡΑΧΑΛΙΟΣ, ΕΙΔΙΚΟΣ ΠΑΘΟΛΟΓΟΣ, δέχεται εἰς τὸ ἐπὶ τῆς ὁδοῦ Πατρέως 79 (παραπλεύρως Νομαρχίας) Ἰατρεῖον του. Τηλ. 21-81 καὶ 92-45, Πάτραι. Ὧραι ἐργασίας Ἰατρείου 8—1 καὶ 4—8 μ.μ.**

***

Ὁ Παιδίατρος κ. **ΑΘΑΝΑΣΙΟΣ — ΤΙΜΟΣ ΠΑΠΑΔΗΜΗΤΡΙΟΥ δέχεται Ἀγίου Νικολάου 41, τηλ. 46-66.**

***

ΑΝΑΣΤΑΣΙΑ ΑΝΔΡ. ΚΑΡΑΠΑΝΟΥ χειρουργὸς — ὀδοντίατρος, δέχεται καθ' ἑκάστην, Ὑψηλάντου 216 καὶ Γούναρη, τηλέφωνον 54—25.

***

ΧΡΗΣΤΟΣ ΑΘ. ΚΕΚΚΑΣ, ἰατρὸς εἰδικὸς Παθολόγος, δέχεται εἰς τὸ ἰατρεῖον του Ραδινοῦ 16 καὶ Μαιζῶνος γωνία, 1ος ὄροφος πολυκατοικίας Καΐσαρη (ἐναντι Καθολικῆς Ἐκκλησίας), τηλ. 24-22.

***

ΙΦΙΓΕΝΕΙΑ ΝΙΚΟΛΑ'ΔΟΥ — ΚΕΚΚΑ, ἰατρὸς μικροβιολόγος, Ἁγ. Νικολάου 46, τηλ. 61-01 (εἴσοδος ἐκ τοῦ Μαιευτηρίου), τηλ. οἰκίας 24-22.

***

Ὁ Dr. **ΙΩΑΝΝΗΣ ΦΛΟΓΕΡΑΣ** ἰατρὸς ὠτορινολαρυγγολόγος, διδάκτωρ τοῦ Πανεπιστημίου Ἀθηνῶν, δέχεται καὶ χειρουργεῖ εἰς τὴν κλινικήν του, Γεροκωσταπούλου 29, τηλ. 36—88.

***

Ὁ ὀδοντίατρος κ. **ΣΤΑΜΑΤΙΟΣ ΣΚΟΥΡΑΣ,** δέχεται καθημερινῶς πλὴν Σαββάτου καὶ Κυριακῆς, Πλατ. Γεωργίου Α' 27, τηλ. 36—89.

***

Ὁ Ἰατρὸς κ. **ΑΛΚ. ΚΑΛΟΓΕΡΟΠΟΥΛΟΣ,** Εἰδικὸς Παθολόγος, ἐπανελθὼν ἐκ τοῦ ταξιδίου του δέχεται εἰς τὴν κλινικήν του Πλατεῖα Γεωργίου Α' ἀριθ. 9, τηλ. 36—65.

***

Δρ. ΓΡΗΓΟΡΙΟΣ ΣΟΛΩΜΟΣ, ΟΡΘΟΠΕΔΙΚΟΣ ΧΕΙΡΟΥΡΓΟΣ, διδάκτωρ Πανεπιστημίου Ἀθηνῶν. Ἡ κλινική του ἐπὶ τῆς ὁδοῦ Βότση 35, τηλέφωνον 56—10.

***

ΔΗΜΗΤΡΙΟΣ Χ. ΧΡΙΣΤΟΠΟΥΛΟΣ, χειρουργὸς ὀδοντίατρος, Κορίνθου καὶ Φιλοποίμενος 41 (πρώην Α' Ταμεῖον), τηλ. 41-06

***

Ὁ παθολόγος Ἰατρὸς **Ν. Α. ΤΣΙΛΙΡΑΣ,** εἰδικὸς στομαχοεντερολόγος - ἡπατολόγος, δέχεται Κανάρη 49, τηλ. 39-33, τὰς πρωϊνὰς καὶ ἀπογευματινὰς ὥρας καὶ ἐπὶ συνεντεύξει.

Ν. ΠΑΡΧΑΣ — Παιδίατρος, δέχεται εἰς τὸ ἐν Πάτραις καὶ ἐπὶ τῆς ὁδοῦ Κανακάρη 181 β' ἰατρεῖον του καθ' ἑκάστην 8—1 καὶ 5—8 καὶ ἐπὶ συνεντεύξει. Τηλέφ. 52—72.

***

ΝΙΚΟΣ Ι. ΚΑΦΕΖΑΣ ἰατρὸς Ἀκτινολόγος — Ραδιολόγος, ἐγκατεστάθη ἐν Πάτραις καὶ δέχεται ἐν τῷ ἰατρείῳ του ἐπὶ τῆς ἐν τῇ ὁδῷ Ἁγ. Νικολάου 53 καὶ Κορίνθου (γωνία) πολυκατοικίας, τηλέφ. 26—03.

***

Νέα Μαιευτικὴ - χειρουργικὴ - γυναικολογικὴ κλινικὴ «Ἡ Μητέρα» **Ε. ΔΑΣΚΑΛΟΘΑΝΑΣΗ,** Μαιζῶνος Φιλοποίμενος 34, νέον τηλέφωνον 23—66 (πλησίον Δημαρχίας).

***

ΙΩΑΝΝΗΣ Κ. ΣΤΡΑΤΟΥΛΙΑΣ μαιευτὴρ — χειρουργὸς γυναικολόγος δέχεται εἰς τὴν κλινικήν του, ἐπὶ τῆς ὁδοῦ Κανακάρη — Κολοκοτρώνη 52, τηλ. 51-02.

***

ΣΥΚΙΩΤΗΣ ΓΕΡΑΣΙΜΟΣ Νευρολόγος — Ψυχίατρος, δέχεται κανονικῶς εἰς τὴν **ΝΕΑΝ ΔΙΕΥΘΥΝΣΙΝ** Καραϊσκάκη 164 — Φιλοποίμενος (Πολυκατοικία), τηλέφωνον 25—65.

***

Ὁ Ἰατρὸς κ. **ΠΟΛΥΧΡΟΝΗΣ ΚΟΥΒΑΡΑΣ** Νευρολόγος — Ψυχίατρος, μετέφερε τὸ ἰατρεῖον του καὶ δέχεται Κορίνθου 220—Ἁγ. Νικολάου (γωνία), 1ος ὄροφος πολυκατοικίας, τηλ. 24-79.

***

ΑΛΕΞΑΝΔΡΟΣ ΧΑΤΖΗ'ΓΙΑΝΝΗΣ Νευρολόγος — Ψυχίατρος, Παντανάσσης 45. Δέχεται καθ' ἑκάστην ἀπὸ 8—1 καὶ 5—8 μ.μ.

***

Dr **ΠΑΝ. Δ. ΡΑΜΠΑΒΙΛΑΣ** Εἰδικὸς Παθολόγος — Διδάκτωρ Πανεπιστημίου ERLANGEN. Δέχεται ἀπὸ 9—1 καὶ 5—8 ἐν τῷ Ἰατρείῳ του. Κανακάρη 146, τηλ. 28—41.

***

ΚΑΣΣΑΝΔΡΑ ΚΑΡΑΛΗ — ΛΕΟΝΤΟΣ, ΕΙΔΙΚΗ ΚΑΡΔΙΟΛΟΓΟΣ, δέχεται καθ' ἑκάστην (πλὴν Σαββάτου καὶ Κυριακῆς) Μαιζῶνος 128, τηλ. 47-37, ὧραι ἐπισκέψεως 6—8 μ.μ.

***

Ὁ Δερματολόγος ἰατρὸς κ. **ΔΗΜΗΣ Α. ΚΑΤΣΑΜΠΑΣ,** δέχεται εἰς τὸ ἰατρεῖον του, πλατεῖα Γεωργίου Α', 30, 4ος ὄροφος (εἴσοδος ἐντὸς τῆς στοᾶς), τηλ. 8—77.

***

Ὁ χειρουργὸς — ὀδοντίατρος Dr. **ΠΕΤΡΟΣ ΠΕΤΡΑΚΟΠΟΥΛΟΣ,** (B.S., D.M.D.) σπουδάσας καθ' ὁλοκληρίαν ἐπὶ 9 συνεχῆ ἔτη δι' ὑποτροφίας ἐν Ἀμερικῇ εἰς τὰ Πανεπιστήμια τῆς Ν. Ὑόρκης, Βοστώνης καὶ Σικάγου τῶν ὁποίων τυγχάνει ΠΤΥΧΙΟΥΧΟΣ ΔΙΔΑΚΤΩΡ καὶ INTERN. Δέχεται καὶ ἐπὶ συνεντεύξει εἰς τὸν 3ον ὄροφον τῆς πολυκατοικίας Γκολφινοπούλου, Γούναρη — Κανακάρη (ἐναντι ΟΤΕ), τηλ. 56—06.

***

ΑΝΤΩΝΙΟΣ ΔΗΜΗΤΡΟΠΟΥΛΟΣ, Ἰαιδίατρος, τέως ἰατρὸς Πανεπιστημιακῆς Παιδιατρικῆς Κλινικῆς Νοσ)μείου Παίδων «ΑΓ. ΣΟΦΙΑ». Δέχεται καθ' ἑκάστην ἐν τῷ ἰατρείῳ του Μαιζῶνος 131 καὶ Πατρέως γωνία, α' ὄροφος, τηλ. 72—822.

***

Δρ. **ΔΗΜ. ΚΟΥΚΟΣ,** Ἰατρὸς — Οὐρολόγος. Παθήσεις προστάτου, κύστεως γεννητικῶν ὀργάνων. Δέχεται εἰς τὴν Οὐρολογικὴν κλινικήν ὁ «Ἱπποκράτης», Γούναρη — Ἀθαν. Διάκου 27, τηλ. 72—180 καὶ τηλ. οἰκίας 71—393.

* * *

Ὁ Χειρουργὸς — Ἰατρὸς Δρ. **ΙΑΝΑΓΙΩΤΗΣ Ι. ΚΑΡΓΑΚΟΣ,** Διευθυντὴς τῆς Β' Χειρουργικῆς Κλινικῆς τοῦ Νοσοκομείου Πατρῶν, ἐπὶ σειρὰν ἐτῶν Ἐπιμελητὴς τοῦ Ἀντικαρκινικοῦ Ἰνστιτούτου, Νοσοκομείου «Ὁ Ἅγιος Σάββας», δέχεται καθ' ἑκάστην 5—7, πλὴν Σαββάτου. Ἰατρεῖον Μαιζῶνος 69 (Πλ. Ὀλγας), τηλ. 72-821.

***

Ὀφθαλμολογικὴ Κλινικὴ **ΧΑΡΙΛΑΟΥ Ν. ΤΖΑΒΑΛΑ,** χειρουργοῦ — ὀφθαλμιάτρου. Δέχεται καὶ χειρουργεῖ καθ' ἑκάστην. Ὁδὸς Ἁγίου Νικολάου καὶ Ρ. Φεραίου 70, τηλ. 36-32.

***

ΙΩΑΝΝΗΣ ΓΙΑΛΕΛΗΣ, ἰατρός, εἰδικὸς παθολόγος, μετέφερε τὸ ἰατρεῖον του ὁδὸς Βασιλείου Ρούφου 90, κάτωθεν Ἁγίων Ἀναργύρων, τηλ. 68-92.

***

Ὁ ὀφθαλμίατρος **ΑΝΤΩΝΙΑΔΗΣ ΑΡΙΣΤΕΙΔΗΣ,** μετέφερε τὸ ἰατρεῖον του εἰς τὴν οἰκίαν του, Μαιζῶνος 59, ἄνω μέρος Πλατείας Ὄλγας, παραπλεύρως Ἀμερικανικῆς Ὑπηρεσίας Πληροφοριῶν, ὅπου δέχεται καθ' ἑκάστην. Τηλέφ. 23-28.

ΠΩΛΕΙΤΑΙ μοτοποδήλατον εἰς ἄριστην κατάστασιν καὶ τιμὴν εὐκαιρίας. Πληροφορίαι κινηματογράφον «Πάλλας», τηλ. 66—28

Η ΕΣΩΤΕΡΙΚΗ ΚΑΙ ΕΞΩΤΕΡΙΚΗ ΑΛΛΗΛΟΚΑΤΑΝΟΗΣΙΣ ΚΑΙ ΕΙΡΗΝΕΥΣΙΣ

ΣΥΝΕΧΕΙΑ ΕΚ ΤΗΣ 3ης ΣΕΛΙΔΟΣ

καταβολῆς τοῦ Κόσμου, ἀφορῶν των τὴν ζωὴν ἀτόμων καὶ λαῶν, ἐν ταυτῷ δὲ καὶ εἰς τὴν ἄνευ προηγουμένου περιφρόνησιν τοῦ Χίτλερ καὶ τῶν συνεργατῶν του πρὸς τὴν «ΑΛΗΘΕΙΑΝ» ἐναντι πάσης σχέσεως καὶ συναλλαγῆς μετὰ τῶν ἄλλων χωρῶν.

Δυστυχῶς, πρέπει νὰ λεχθῇ, ὅτι τὸ ψεῦδος τοῦτο τοῦ Χίτλερ τὸ «ἐκληρονόμησαν» οἱ νικηταὶ τοῦ Χιτλεροφασισμοῦ, οἵτινες καὶ περιῆλθον διὰ τοῦτο εἰς τὸ ἀδιέξοδον ἐκείνου, τοῦ Χίτλερ, εἰς τὰς σχέσεις των μεταξὺ αὐτῶν, ὡς «χθεσινῶν» συνησπισμένων συμμάχων κατὰ τοῦ Ἄξονος Βερολίνου — Ρώμης — Τόκιο. Τὸ ἀδιέξοδον δὲ τοῦτο θ' ἀποβῇ ἐν τέλει καὶ μοιραῖον ἐπομένως διὰ τὴν τύχην (τὴν ὁριστικὴν αὐτὴν τὴν φορὰν) τοῦ τε Κομμουνιστικοκεφαλαιοκρατικοῦ ψεύδους καὶ τοῦ Ψευδοδημοκρατικοκεφαλαιοκρατικοῦ τοιούτου, τοῦ τε ἐκεῖθεν καὶ ἐντεῦθεν τοῦ Παραπετάσματος κόσμου...

Εἰς τὸ ΕΠΟΜΕΝΟΝ: Τὸ Β' καὶ τελευταῖον μέρος

ΒΙΒΛΙΟΧΑΡΤΟΠΩΛΕΙΟΝ
ΜΙΜΗ ΡΑΛΛΗ
ΠΑΛΑΙΟΝ ΚΑΤΑΣΤΗΜΑ ΚΑΤΣΑΝΤΩΝΗ
Ρ. ΦΕΡΑΙΟΥ 77
ΤΗΛ. 28—95 — ΠΑΤΡΑΙ
(Παραπλεύρως Νέου Ταχυδρομείου)
● ΤΥΠΟΓΡΑΦΕΙΟΝ
● ΣΧΟΛΙΚΑ ΒΙΒΛΙΑ
● ΤΣΑΝΤΕΣ ΣΕ ΠΛΟΥΣΙΑ ΣΥΛΛΟΓΗ
● ΟΛΑ ΤΑ ΕΙΔΗ ΜΗΧΑΝΙΚΩΝ
ΠΩΛΗΣΙΣ ΧΟΝΔΡΙΚΗ — ΛΙΑΝΙΚΗ
ΕΙΜΕΘΑ ΟΙ ΘΗΝΟΤΕΡΟΙ

ΤΟ ΩΡΑΙΟΤΕΡΟ ΟΝΕΙΡΟ ΤΗΣ ΖΩΗΣ ΣΑΣ ΤΟ ΚΑΝΕΙ ΠΡΑΓΜΑΤΙΚΟΤΗΤΑ!
Η "ΦΑΝΤΑΣΙα,,
Χάρις στὴν πρωτοφανὴ συλλογή της σὲ νυφικὰ φορέματα καὶ μπομπονιέρες Σᾶς δίδει πάντοτε τὰ καλλίτερα εἴδη καὶ τὶς καλλίτερες ἰδέες γιὰ τὸ γάμο σας
ΘΑΥΜΑΣΙΑ ΣΥΛΛΟΓΗ ΒΑΠΤΙΣΤΙΚΩΝ
«ΦΑΝΤΑΣΙΑ»
ΓΟΥΝΑΡΗ 45 (ΕΝΑΝΤΙ Ο.Τ.Ε.) — ΤΗΛ. 70 - 795

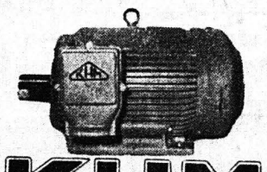
ΚΗΜ
ΗΛΕΚΤΡΟΚΙΝΗΤΗΡΕΣ ΠΟΙΟΤΗΤΟΣ
ΤΥΠΟΠΟΙΗΜΕΝΟΙ ΑΠΟ 0,33 ΕΩΣ 125 HP
ΤΡΙΦΑΣΙΚΟΙ ΒΡΑΧΥΚΥΚΛΩΜΕΝΟΙ κατὰ DIN 42673/60
ΤΡΙΦΑΣΙΚΟΙ ΔΑΚΤΥΛΙΟΦΟΡΟΙ κατὰ DIN 42679/62
ΜΟΝΟΦΑΣΙΚΟΙ ΜΕΤΑ ΚΑΙ ΑΝΕΥ ΠΥΚΝΟΤΟΥ
ΤΙΜΑΙ ΕΡΓΟΣΤΑΣΙΟΥ
ΑΓΙΟΥ ΑΝΔΡΕΟΥ 164 • ΤΗΛ. 72-168 & 72-735 • ΠΑΤΡΑΙ

ΚΟΝΤΗΣ
★ ΒΑΠΤΙΣΤΙΚΑ
ΥΠΕΡΟΧΑ ΜΟΝΤΕΛΑΚΙΑ ΙΤΑΛΙΑΣ
★ ΠΑΙΔΙΚΑ
ΦΟΡΕΜΑΤΑΚΙΑ — ΚΟΣΤΟΥΜΑΚΙΑ — Η ΠΡΟΙΚΑ ΤΟΥ ΜΠΕΜΠΗ
★ ΝΥΦΙΚΑ
ΤΟΥΑΛΕΤΤΕΣ ΑΠΟ ΤΑΣ ΚΑΛΥΤΕΡΑΣ ΚΡΕΑΣΙΟΝ
★ ΜΠΟΜΠΟΝΙΕΡΕΣ
ΔΙΑ ΓΑΜΟΥΣ ΚΑΙ ΒΑΠΤΙΣΕΙΣ, ΜΟΔΕΡΝΕΣ, ΕΚΛΕΚΤΕΣ, ΧΑΡΙΤΩΜΕΝΕΣ
Γ. ΚΟΝΤΗΣ
ΕΡΜΟΥ 54, ΤΗΛΕΦΩΝΟΝ 46 - 02

ΤΟ ΜΟΝΑΔΙΚΟΝ ΕΝ ΠΑΤΡΑΙΣ
ΕΡΓΑΣΤΗΡΙΟΝ ΛΕΠΤΩΝ ΟΡΓΑΝΩΝ ΑΥΤΟΚΙΝΗΤΩΝ
ΔΙΟΝΥΣΙΟΥ Δ. ΚΑΨΗ
"Ο ΣΑΚΗΣ,,
Καθιστᾶ γνωστὸν εἰς τοὺς πελάτας του, ὅτι μετέφερθη εἰς τὴν ὁδὸν ΟΘΩΝΟΣ — ΑΜΑΛΙΑΣ 99 — ΤΗΛΕΦΩΝΟΝ 72—561
★
Τοποθετοῦνται ἐγκεκριμένοι ΤΑΧΟΓΡΑΦΟΙ καὶ ΤΑΞΙΜΕΤΡΑ ΠΑΝΤΟΣ ΤΥΠΟΥ.
Ἐπισκευάζονται ΤΑΞΙΜΕΤΡΑ — ΚΟΝΤΕΡ — ΥΑΛΟΚΑΘΑΡΙΣΤΗΡΕΣ — ΘΕΡΜΟΜΕΤΡΑ ΥΔΡΑΡΓΥΡΟΥ — ΣΤΡΟΦΟΜΕΤΡΑ καὶ πάσης φύσεως ὄργανα μετρήσεως.
Ἐπίσης διαθέτομεν τὴν Γενικὴν Ἀντιπροσωπείαν διὰ τὸν Νομὸν Ἀχαΐας.
ΑΥΤΟΓΡΑΦΩΝ ΧΑΡΤΩΝ ΤΑΧΟΓΡΑΦΩΝ Αὐτοκινήτων

ΤΑΚΟΥΝΙΑ ΕΞΠΡΕΣ
Ἐντὸς 3 ΛΕΠΤΩΝ
Τὸ "Σπόρ"
Μεγάλης ἀντοχῆς
ΣΟΛΕΣ
ΤΑΚΟΥΝΙΑ
ΜΥΤΑΚΙΑ
ΓΥΝΑΙΚΕΙΑ - ΑΝΔΡΙΚΑ
Παραδοσις οἱουδήποτε κλειδιοῦ ἐντὸς 1λεπτοῦ διὰ αὐτόματου μηχ/τος
Στὸ Στιλβωτήριον ΙΩΑΝΝΟΥ ΒΛΑΧΟΥ
ΡΗΓΑ ΦΕΡΡΑΙΟΥ - ΚΟΛΟΚΟΤΡΩΝΗ 13 ΤΗΛΕΦ. 50-06
Παραπλεύρως Ἐθνικῆς Τραπέζης - Κάτω μέρος Πλατείας Ὄλγας
Ὁμοίως τὰ στενὰ καὶ κοντὰ παπούτσια φαρδένουν καὶ μακραίνουν
Βαφαὶ καὶ στιλβώσεις ὑποδημάτων μὲ εὐρωπαϊκὰ βερνικοχρώματα τελειότατα ἀνεξίτηλα

ΤΑ Α' ΒΡΑΒΕΙΑ ΤΗΣ ΕΚΘΕΣΕΩΣ ΦΩΤΟΓΡΑΦΙΑΣ

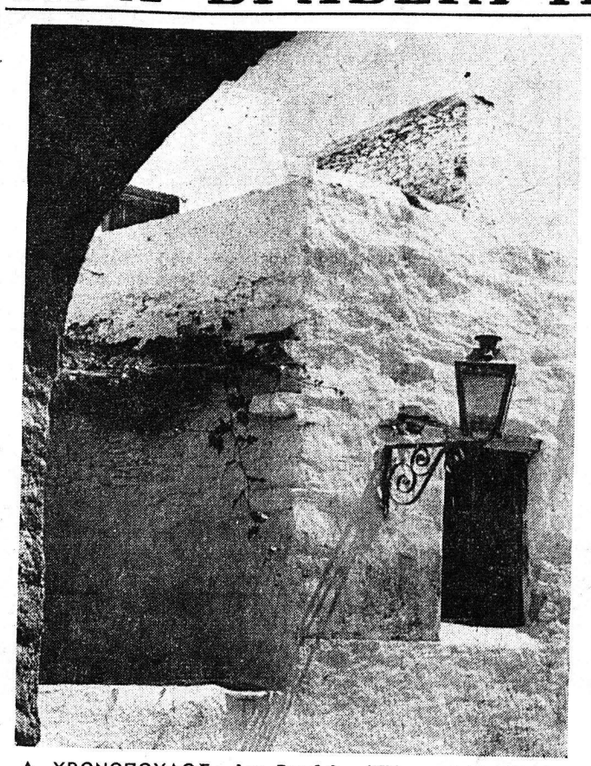

Α. ΧΡΟΝΟΠΟΥΛΟΣ: 1ον Βραβεῖον Ἑλληνικοῦ Τοπίου — Βραβεῖον συνολικῆς καλλιτεχνικῆς ἐργασίας

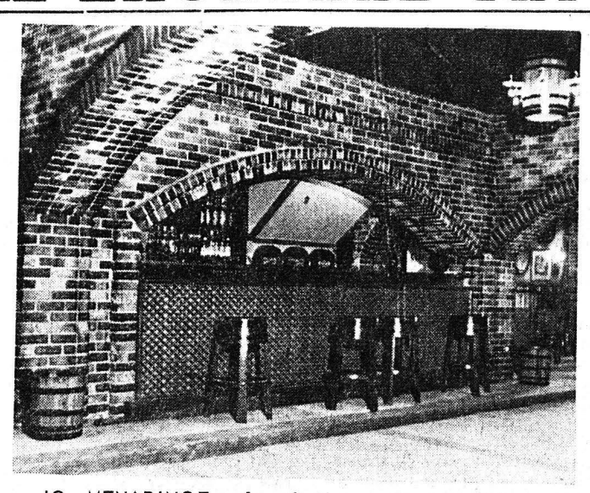

ΙΩ. ΜΕΝΔΡΙΝΟΣ: 1ον βραβεῖον «Ἀχάϊα—Κλάους»

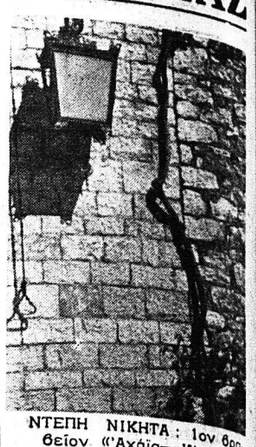

ΝΤΕΠΗ ΝΙΚΗΤΑ: 1ον βραβεῖον «Ἀχάϊα— Κλάους»

ΜΙΑ ΝΕΩΤΕΡΑ ΕΠΙΣΤΗΜΗ

Η "ΚΥΒΕΡΝΗΤΙΚΗ,, ΔΙΑ ΤΗΝ ΡΙΖΙΚΗ ΕΠΙΛΥΣΙΝ ΚΟΙΝΩΝΙΚΩΝ ΠΡΟΒΛΗΜΑΤΩΝ

ΣΥΝΕΡΓΑΣΙΑ ΑΜΕΡΙΚΑΝΩΝ ΚΑΙ ΡΩΣΩΝ

ΓΚΕΝΤΕΡΣΜΠΕΡΓΚ, (Μαίρυλαντ).— Ἀμερικανοὶ καὶ Σοβιετικοὶ ἐμπειρογνώμονες συνηντήθησαν ἐνταῦθα διὰ νὰ ἀνταλλάξουν ἀπόψεις ἐν σχέσει πρὸς τὰς δυνατότητας τῶν μηχανῶν ἀποθησαυρισμοῦ καὶ παροχῆς πληροφοριῶν ὅπως ἀντιμετωπίσουν τὰ μεγάλα κοινωνικὰ προβλήματα τῶν προηγμένων καὶ τῶν ὑπὸ ἀνάπτυξιν χωρῶν. Ἡ συνάντησις ἔγινεν εἰς τὰ πλαίσια μιᾶς διημέρου συνεδριάσεως τῆς «Ἀμερικανικῆς Ἑταιρίας Κυβερνητικῆς», ἐπιστήμης ἡ ὁποία μελετᾶ τοὺς μηχανισμοὺς ἐπικοινωνίας καὶ ἐλέγχου, ὡς ἐπὶ παραδείγματι, τοὺς ἠλεκτρονικοὺς ἐγκεφάλους — εἰς ὅ,τι κυρίως ἀφορᾶ τὴν παρ' αὐτῶν ἀντιγραφὴν φυσικῶν βιολογικῶν συστημάτων ἐξεργασίας πληροφοριῶν.

Ἡ κυβερνητική, ἐφαρμοζομένη εἰς τὰς πολυπλόκους βιομηχανίας αὐτόματου ἐλέγχου, ἀποδίδει τεραστίως μὲ ἀποτέλεσμα νὰ αὐξάνεται ἡ παραγωγικότης, νὰ ἀφθονῇ ἡ παραγωγὴ καὶ βελτιοῦται ἡ ποιότης τῶν παρεχομένων ὑπηρεσιῶν. Υἱοθετουμένη ἀπὸ τὸν ὑπὸ ἀνάπτυξιν κόσμον θὰ ἀπετέλει διὰ τὰς κυβερνήσεις καὶ τοὺς χαράσσοντας τὰ διάφορα προγράμματα ἰσχυρὸν ὅπλον διὰ τὸν καθορισμὸν τῆς προτεραιότητος τῶν στόχων καὶ τὸν συστηματικὸν χειρισμὸν μεγάλων προβλημάτων ὅπως εἶναι ἡ πεῖνα, ἡ ἀσθένεια, ἡ οἰκονομικὴ ἀνάπτυξις καὶ ὁ ὑπερπληθυσμός.

Μεταξὺ τῶν προσωπικοτήτων, αἱ ὁποῖαι προέθησαν εἰς ἐπιστημονικὰς ἀνακοινώσεις πρὸς τοὺς συγκεντρωθέντας, περιλαμβάνονται ὁ δόκτωρ Φρέντερικ Σέιτζ, πρόεδρος τῆς Ἐθνικῆς Ἀκαδημίας Ἐπιστημῶν τῶν ΗΠΑ, τονίσας ὅτι ἡ κυβερνητικὴ σκοπὸν ἔχει νὰ καταστήσῃ τὰς μηχανὰς ὑπηρέτας τοῦ ἀνθρώπου χωρὶς νὰ περιορίζῃ τὸν τελευταῖον αὐτὸν εἰς τὸν μονότονον ρόλον πιέσεως κομβίων. Ὡμίλησεν ἐπίσης ὁ δόκτωρ Νικολαΐ Ἀμόσωφ, τῆς Σοβιετικῆς Ἑνώσεως, περὶ τῆς νευροφυσιολογίας τῆς συνειδητῆς συμπεριφορᾶς τῶν ἀνθρώπων καὶ ἀνέφερε πρότυπα ἐξ ἐργασίας πληροφοριῶν εἰς τὸν ἐσωτερικὸν των κόσμον τὰ ὁποῖα θὰ ἦτο δυνατὸν νὰ ἐκτελοῦνται ἀπὸ μηχανάς.

Θὰ κατασκευασθῇ εἰς Ἀγγλίαν τὸ μεγαλύτερον ραδιοτηλεσκόπιον

ΛΟΝΔΙΝΟΝ. — Ἀνεκοινώθη τελευταίως ὅτι εἰς τὴν Βρεταννίαν πρόκειται νὰ κατασκευασθῇ ἀντὶ 5 ἑκατομμ. λιρῶν ἕνα ραδιοτηλεσκόπιον διαμέτρου 133 μ., τὸ μεγαλύτερον μέχρι σήμερον εἰς τὸν κόσμον.

Ὁ Δρ. Χ. Σ. Χάσμπαντ, μηχανικὸς ἀπὸ τὸ Λονδῖνον, ἀνεκοίνωσεν, εἰς ἕνα διεθνὲς συμπόσιον ἐπὶ τῆς τεχνολογίας κατασκευῆς μεγάλων ραδιοτηλεσκοπίων καὶ τηλεσκοπίων ραντάρ, ὅτι ἡ ἑταιρεία του ἐπελέγη διὰ τὴν κατασκευὴν τοῦ ἐν λόγῳ ραδιοτηλεσκόπου, διὰ τὴν ὁποίαν θὰ χρειασθοῦν τρία ἔως πέντε ἔτη. Τὸ τηλεσκόπιον, τὸ ὁποῖον παρηγγέλθη ἀπὸ τὸν Ὀργανισμὸν Ἀτομικῆς Ἐνεργείας τοῦ Ἡνωμένου Βασιλείου, θὰ χρησιμοποιηθῇ ἀπὸ τὸν σὲρ Μπέρναρντ Λόβελ. Δὲν ἐπελέγη ἀκόμη ἡ τοποθεσία, ἀλλὰ θὰ συνδεθῇ τελικῶς μὲ τὸ ἤδη ὑπάρχον εἰς τὸ Τζόντρελ Μπάνκ.

Ἡ πρότασις δι' ἕνα μεγάλο νέον ραδιοτηλεσκόπιον εἰς τὸ Τζόντρελ Μπάνκ ἐξητάζετο ὑπὸ τοῦ Συμβουλίου Ἐπιστημονικῶν Ἐρευνῶν πλέον τοῦ ἔτους. Ἡ μελέτη τῆς πραγματοποιήσεως του ἀνελήφθη ὑπὸ τοῦ Ὀργανισμοῦ Ἀτομικῆς Ἐνεργείας καὶ τὰ συμπεράσματα ὑπεβλήθησαν εἰς τὸ Συμβούλιον Ἐρευνῶν πρὸ ὀλίγων ἑβδομάδων. Κατόπιν τούτου, ἐλήφθη ἡ ἀπόφασις νὰ προχωρήσουν εἰς τὸ στάδιον τῆς λεπτομεροῦς μελέτης κατασκευῆς.

ΘΕΜΑΤΑ ΨΥΧΙΚΩΝ ΑΝΤΙΔΡΑΣΕΩΝ ΣΥΖΗΤΟΥΝ ΑΜΕΡΙΚΑΝΟΙ ΚΑΙ ΕΥΡΩΠΑΙΟΙ

ΝΕΑ ΥΟΡΚΗ.— Ἡ σύγχρονος ἰατρικὴ ἔχει προσφέρει μίαν θαυμαστὴν σειρὰν φαρμάκων καὶ μεθόδων ἀπαλύνσεως τῶν συμπτωμάτων νευροφυτικῶν διαταραχῶν ὅμως, ὁ ἀπώτερος σκοπός της — ἡ πρόληψις — θὰ ἀπαιτήσῃ τὴν συνεργασίαν ἰατρῶν, φαρμακολόγων καὶ ἐπιστημόνων εἰδικῶν εἰς τὰ θέματα τῆς συμπεριφορᾶς. Πρὸς τὸν σκοπὸν αὐτὸν συνέρχονται τὰς ἡμέρας αὐτὰς ἐνταῦθα περίπου 900 ψυχολόγοι, βιολόγοι, ψυχοφαρμακολόγοι, ψυχίατροι, ἀνατόμοι καὶ νευροφυσιολόγοι ἀπὸ τὴν Ἀνατολικὴν καὶ Δυτικὴν Εὐρώπην καὶ ἀπὸ τὰς Ἡνωμένας Πολιτείας. Ἡ διάσκεψις τελεῖ ὑπὸ τὴν αἰγίδα τῆς Ἀκαδημίας Ἐπιστημῶν τῆς Νέας Ὑόρκης καὶ οἱ ἀντιπρόσωποι προέρχονται ἀπὸ τὴν Σοβ. Ἕνωσιν, τὴν Τσεχοσλοβακίαν, τὴν Δανίαν, τὴν Γαλλίαν, τὴν Μ. Βρεταννίαν, τὸν Καναδᾶν καὶ τὰς ΗΠΑ.

Σκοπὸς τῆς διασκέψεως, ὡς ἐδήλωσε ἡ ὀργανώτρια κ. Ἔθελ Τόμπακ, ἐπιμελήτρια τοῦ Ἀμερικανικοῦ Μουσείου Φυσικῆς Ἱστορίας, εἶναι «νὰ ἐνθαρρύνη τὸν συγκερασμὸν τοῦ ποιλικομόρφου ἔργου τῶν διαφόρων ἐπιστημόνων, νὰ ἀξιολογήσῃ τὰς ἐν ἰσχύϊ μεθόδους διὰ τὴν μελέτην τῆς συγκινητικῆς συμπεριφορᾶς καὶ νὰ ἐνθαρρύνη τὴν ἔρευναν πρὸς τελειοποίησιν τῆς διαγνώσεως ἀνωμάλων ψυχικῶν καταστάσεων.

Συνολικῶς, οἱ ἀντιπρόσωποι θὰ παρουσιάσουν 37 ἀνακοινώσεις ἐπὶ θεμάτων ὅπως αἱ ὀρθογενικαὶ μελέται, οἱ παράγοντες τῆς κοινωνικῆς ὀργανώσεως, ἡ βιολογικὴ ἐξέτασις τῆς ἐπιδράσεως τῶν φαρμάκων καὶ ἄλλα. Μονογραφία, ἀναφερομένη εἰς ὅλας τὰς ἀνακοινώσεις καὶ τὰς ἐπ' αὐτῶν συζητήσεις, θὰ δημοσιευθῇ ἀπὸ τὴν Ἀκαδημίαν Ἐπιστημῶν Νέας Ὑόρκης τὸ προσεχὲς ἔτος.

ΠΛΟΥΤΟΣ ΚΑΙ ΧΡΙΣΤΙΑΝΙΣΜΟΣ

ΣΥΝΕΧΕΙΑ ΕΚ ΤΗΣ 3ης ΣΕΛΙΔΟΣ

τὴν στιγμὴν αὐτὴν κυριαρχεῖ μία μόνον σκέψις: «Τί ποιήσω, ὅτι οὐκ ἔχω ποῦ συνάξω τοὺς καρπούς μου». Οἱ πάντες καὶ τὰ πάντα μεταβάλλονται εἰς ἐκμεταλλευσίμους μονάδας. Παύουν εἰς τὴν σκέψιν του οἱ ἄλλοι νὰ εἶναι συνάνθρωποι, ἴσοι μὲ τὸν βαθύπλουτον, ἄξιοι συμπαθείας καὶ ἀγάπης, ἀδελφοί. Παραμερίζεται πολλάκις καὶ αὐτὴ ἡ οἰκογένεια τοῦ πλησίον. Παραμελεῖται καὶ αὐτὴ ἡ ἀγωγὴ τῶν παιδιῶν. Ἀπομονώνεται ὁ ἄνθρωπος. Ἡ σκέψις του κυριαρχεῖται ἀπὸ τὴν συσσώρευσιν μόνον τῆς ὕλης ὑπὸ οἱανδήποτε μορφήν. Ἀλλὰ ὅταν ὁ ἄνθρωπος ἀπογυμνώνεται ἀπὸ τὰ ἠθικὰ καὶ πνευματικὰ ἀγαθά, ὅταν αἱ πραγματικαὶ ἀξίαι τῆς ζωῆς γίνωνται λεπταμέρειαι, τότε ὁ ἄνθρωπος ὑποβιβάζεται... χάνει τὴν εὐτυχίαν του, χάνει τὴν ἀνθρωπιάν του.

3) Πῶς βλέπει ἑπομένως ὁ Θεὸς τὸν πλοῦτον; Ἀπλούστατα, ὡς μέσον ἐξυπηρετήσεως τοῦ ἀνθρώπου, μέσον τὸ ὁποῖον τὸν βοηθεῖ νὰ φθάσῃ εἰς τὸ τέρμα τοῦ σκοποῦ του, τὸν Οὐρανόν. Τὸ χρῆμα εἶναι καὶ αὐτὸ ἕνα ἀπὸ τὰ πολλὰ δῶρα τοῦ Θεο