ΠΕΛΟΠΟΝΝΗΣΟΣ

Η ΑΡΧΑΙΟΤΕΡΑ ΕΛΛΗΝΙΚΗ ΕΦΗΜΕΡΙΣ
Ἱδρυτής: ΧΑΡ. ΦΡΑΓΚΟΠΟΥΛΟΣ

Συμφώνως τῷ ἄρθρῳ 6 § 1 τοῦ Α. Ν. 1093)38
Ἰδιοκτησία καὶ Διεύθυνσις Τυπογραφείων:
ΓΙΩΤΑ Κ. ΠΑΠΑΓΓΕΛΟΥΤΣΟΥ, Γεροκωστοπούλου 50

ΣΥΝΔΡΟΜΑ:: ΕΣΩΤΕΡΙΚΟΥ: Ἐτησία δραχ. 540
ΕΞΩΤΕΡΙΚΟΥ: » δολλ. 45

Κοινωνικά

ΑΡΡΑΒΩΝΕΣ

Εἰς τοὺς δόσαντας ἀμοιβαίαν ὑπόσχεσιν γάμου κ. ΦΩΝΤΑΝ ΔΟΓΑΤΖΗΝ καὶ δίδα ΣΟΥΛΑΝ ΜΑΝΙΚΑ, εὐχόμεθα ταχείαν τὴν στέψιν.

Οἰκογένεια
Ἀλεξάνδρου Καϊπαλέξη

***

Εἰς τὴν χαριτόβρυτον ἀγαπητήν μας ἀνεψιὰν ΒΑΣΙΛΙΚΗΝ Κ. ΣΑΚΚΕΤΟΥ, ποὺ ἠρραβωνίσθη μετὰ τοῦ ΗΡΑΚΛΕΟΥΣ — ΑΝΤΩΝΙΟΥ Β. ΚΥΡΙΑΚΟΥ, Τμηματάρχου Δημοσίων Ταμείων, εὐχόμεθα ταχεῖαν τὴν στέψιν.

Οἱ θεῖοι της
Ἀνδρέας καὶ Ρεβέκκα Σακκέτου

ΓΑΜΟΙ

ΙΩΑΝΝΗΣ Α. ΑΛΕΞΟΠΟΥΛΟΣ
ΑΝΘΕΙΑ ΜΠΟΥΜΑΝ

ἐτέλεσαν τοὺς γάμους των εἰς Ἀμβοῦργον.

Ἡ κ. ΡΟΥΛΑ ΣΙΑΔΗΜΑ δέχεται ἐγγραφὰς διὰ ταχεῖαν ἐκμάθησιν ΚΟΠΤΙΚΗΣ καὶ ΡΑΠΤΙΚΗΣ. Γωνία Κορίνθου καὶ Μανιακίου 17 ἐναντι Ἐμπορικῆς Σχολῆς. Διατίθενται ἰατρὸν ἕτοιμα καὶ ἐπὶ μέτρῳ. Τηλ. 41—73.

***

Ἡ ὀδοντίατρος ΚΙΚΗ ΑΠΟΣΤΟΛΟΠΟΥΛΟΥ — ΓΕΩΡΓΑΚΟΠΟΥΛΟΥ, ἐπανελθοῦσα ἐκ τοῦ εἰς Γερμανίαν ταξιδίου της, ἐπανέλαβε τὰς ἐργασίας της.

***

Ὁ Νευρολόγος Ψυχίατρος Dr ΑΝΑΣΤΑΣΙΟΣ ΑΝ. ΜΠΟΥΡΔΟΥΜΗΣ διδάκτωρ Πανεπιστημίου MONPELLIE Γαλλίας, σπουδάσας καὶ ἐκπαιδευθεὶς ἐπὶ 12ετίαν εἰς τὰ Νοσοκομεῖα τοῦ MONPELLIE, ἐπιδοθεὶς εἰς τὴν ψυχικὴν ὑγιεινὴν παίδων καὶ ψυχοθεραπείας ψυχαναλυτικῆς φύσεως. Δέχεται 9—1 καὶ 5—8 καὶ ἐπὶ συνεντεύξει Πλατεία Γεωργίου Α' ἀρ. 28, 2ος ὄροφος, τηλ. 72—376. Συμβληθεὶς μετὰ τοῦ Δημοσίου.

***

Ὁ Ἰατρὸς ΑΣΗΜΑΚΗΣ ΣΠΡΑΤΟΠΟΥΛΟΣ, ἐπανελθὼν ἐκ τοῦ ἐπιστημονικοῦ ταξιδίου του ἀπὸ τὸ ἐξωτερικόν, ἐπανέλαβε τὰς ἐργασίας του.

***

Ὁ καρδιολόγος ἰατρὸς Δ. ΛΑΖΑΡΗΣ ἐγκατεστάθη εἰς Ἀθήνας ὁδὸς Ἱπποκράτους — Διδότου ἀρ. 20 καὶ θὰ δέχεται 5—7 μ.μ. ἀπὸ 20ῆς Ὀκτωβρίου. Τηλ. 610-395.

***

Ὁ ἰατρὸς Ι. Π. ΚΟΚΚΑΛΗΣ μετέφερε τὸ ἰατρεῖον του εἰς τὴν Πλατεῖαν Γεωργίου Α' 20 (4ος ὄροφος).

***

Ἡ ὀδοντίατρος Δρ. ΚΑΛΛΙΟΠΗ Κ. ΠΑΠΑΝΔΡΙΚΟΠΟΥΛΟΥ, ΔΙΔΑΚΤΩΡ καὶ ἐπὶ διετίαν βοηθὸς Προσθετικῆς τῆς ὀδοντιατρικῆς κλινικῆς τοῦ Πανεπιστημίου ΜΑΙΝΖ (Γερμανίας), δέχεται εἰς τὸ ἰατρεῖον της Βότση 17, τηλ 53-00.

Τηλέφωνα Ἐπείγουσης Ἀνάγκης

ΠΥΡΟΣΒΕΣΤΕΙΟΝ	25—61
»	25—62
Α' ΒΟΗΘΕΙΑΙ	44—44
»	39—55
ΑΜΕΣΟΣ ΔΡΑΣΙΣ	100
ΑΣΤΥΝ. Δ)ΣΙΣ	28—35
ΓΕΝ. ΑΣΦΑΛΕΙΑ	28—80
Γ. ΝΟΣΟΚΟΜΕΙΟΝ	26—98 & 21—03
Δ.Ε.Η. θλάβαι	25—22 & 71—949

ΘΕΑΜΑΤΑ

ΑΙΓΛΗ. Σήμερον 4.30—12.30 «Τὸ πιστόλι τοῦ Τζάγκο δὲν συγχωρεῖ», ἀκατάλληλον.

ΑΡΜΟΝΙΑ. Σήμερον 4.15—12.15 «Τὸ κορίτσι τῆς ὀργῆς», κατάλληλον.

ΑΣΤΥ. Σήμερον 4.15—12.15 «Ὁ ἀρχισιδηρουργός», κατάλληλον.

ΑΤΤΙΚΟΝ. Σήμερον 4.15—12.15 «Κάτι κουρασμένα παλληκάρια», κατάλληλον.

ΕΛΙΤ. Σήμερον 3.45—12.30 «Τζέημς Μπόντ — Πράκτωρ 007 ζεῖς μονάχα δυὸ φορές», ἀκατάλληλον.

ΕΡΜΗΣ. Σήμερον «Σαγκάμ», κατάλληλον.

ΙΝΤΕΑΛ. Σήμερον 4.15—12.15 («Ὁ κλέφτης τῶν διαμαντιῶν»), ἀκατάλληλον.

ΠΑΛΛΑΣ. Σήμερον 4.15—12.15 «Οἱ δύο ὑπεράνθρωποι», κατάλληλον.

ΠΑΝΘΕΟΝ. Σήμερον 4.15—12.15 («Ὄμπρε»), ἀκατάλληλον.

ΡΕΞ. Σήμερον 4.20—7.10—10—12.45 («Ἔντυ Τσάπμαν, ὁ τριπλὸς κατάσκοπος»), ἀκατάλληλον.

ΣΙΝΕ ΜΑΡΙ. Σήμερον 4.15—12.15 «Λατέρνα, φτώχεια καὶ φιλότιμο», κατάλληλον.

Ἡ ΕΠΙΣΤΗΜΩΝ προσωπολόγος ΔΙΠΛΩΜΑΤΟΥΧΟΣ ΑΙΣΘΗΤΙΚΟΣ VISAGISTE ΚΟΥΛΑ ΓΙΑΝΝΙΤΣΟΠΟΥΛΟΥ, ἐπὶ τριετίαν ἐκπαιδευθεῖσα καὶ ἀσκηθεῖσα εἰς τὸ ἐξωτερικὸν εἰς τὰς Διεθνοῦς φήμης Σχολὰς ΒΙΕΝΝΗΣ NELLY ANDREAZZI ΠΑΡΙΣΙΩΝ ΖΕΑΝ D' ESTREES δέχεται εἰς τὸ ΠΡΟΣΩΠΟΝ ΙΝΣΤΙΤΟΥΤΟΝ της, Μαιζώνος 94, πολυκατοικία Θωμᾶ, 3ος ὄροφος, τηλέφ. 70-908. ΚΑΘΑΡΙΣΜΟΣ DESINCRUSTATION MASSAGE προσώπου καὶ σώματος. ΙΔΕΩΔΕΣ ΜΑΚΙΓΙΑΖ, βαφαὶ βλεφαρίδων διαρκείας κ.ἄ. Συμβουλαὶ δωρεάν.

***

CENTRE D ESTHETIQUE ΚΑΘΙΟΔΕΡΜΙΑ Dr RENI GUINOT ΚΟΥΛΑ ΡΟΔΟΠΟΥΛΟΥ διπλ. Αἰσθητικὸς — Προσωπολόγος CATHIODERMIS Produits do Sois RENE GUINOT TRAITEMENTS καὶ ΜΑΚΙΓΙΑΖ Cormaine Montell. Ἡ Cure de jeunesse τὸ — Peeling Rene Guinot καὶ traitemant Babor renbez — vous Μαιζώνος 69 (πολυκατοικία Ἀνγνίνου, 5ος ὄροφος) ὄνω μέρος Πλοτείας Ὄλγας, τηλ. 52-12.

ΚΛΙΝΙΚΗ
ΧΕΙΡΟΥΡΓΙΚΗ - ΟΥΡΟΛΟΓΙΚΗ
«ΑΓΙΑ ΣΟΦΙΑ»
Α. ΚΟΝΤΟΣΑΚΗ
ΔΙΔΑΚΤΩΡ ΠΑΝΕΠΙΣΤΗΜΙΟΥ ΚΩΝ)ΠΟΛΕΩΣ
ΜΑΙΖΩΝΟΣ 20 — ΤΗΛ. 40 - 96

ΦΥΤΩΡΙΟΝ
ΑΝΤΙΦΥΛΛΟΞΗΡΙΚΩΝ ΚΛΗΜΑΤΩΝ
ΛΑΜΠΗ ΚΩΝΣΤ. ΘΕΟΦΙΛΗ
ΓΕΩΠΟΝΟΥ — ΔΟΥΝΕΙΚΑ ΗΛΕΙΑΣ
★
Διατίθενται ἔρριζα ἀντιφυλλοξηρικὰ κλήματα R 110.

ΒΗΜΑ

ΗΛΕΚΤΡΟΚΙΝΗΤΗΡΕΣ
ΥΨΗΛΗΣ ΠΟΙΟΤΗΤΟΣ
ἐντελῶς στεγανοὶ
τριφασικοὶ ἢ μονοφασικοὶ

ΑΝΤΛΗΤΙΚΑ ΣΥΓΚΡΟΤΗΜΑΤΑ
ΜΕΓΑΛΟΥ ΒΑΘΜΟΥ ΑΠΟΔΟΣΕΩΣ
Β.Η.Κ. ΑΕ
ΒΙΟΜΗΧΑΝΙΑ ΗΛΕΚΤΡΙΚΩΝ ΚΑΤΑΣΚΕΥΩΝ
ΠΑΤΡΕΩΣ 47 • ΤΗΛ. 71 - 509
ΠΑΤΡΑΙ

ΣΤΟ ΨΗΤΟΠΩΛΕΙΟΝ - ΜΠΑΡ
«Η ΑΠΑΝΩ ΧΩΡΑ»
ΓΕΡΜΑΝΟΥ 83
ΚΩΝΣΤΑΝΤΙΝΟΥ ΚΑΡΑΒΙΩΤΗ
ΜΕ ΛΑΙΚΕΣ ΤΙΜΕΣ ΠΡΟΣΦΕΡΟΝΤΑΙ:
• ΓΟΥΡΟΥΝΟΠΟΥΛΑ
• ΚΟΤΟΠΟΥΛΑ
• ΜΠΡΙΖΟΛΕΣ
• ΑΡΝΙΑ
ΚΑΙ ΤΟ ΣΠΕΣΙΑΛΙΤΕ ΜΑΣ ΓΚΙΟΥΛΜΠΑΣΙ

AMSTEL
Η ΜΠΥΡΑ ΠΟΥ ΚΑΤΕΚΤΗΣΕ ΤΟΝ ΚΟΣΜΟ
ΔΙΑΡΚΗΣ ΠΑΡΑΚΑΤΑΘΗΚΗ ΣΤΗΝ ΠΟΛΙ ΜΑΣ
ΚΥΡΟΥΣΗΣ - ΛΑΜΠΡΟΠΟΥΛΟΣ Ο.Ε. & Σ/ΙΑ
ΣΟΛΩΜΟΥ 115 & ΒΟΡΕΙΟΥ ΗΠΕΙΡΟΥ — ΠΑΤΡΑΙ
ΤΗΛΕΦ. 52-79 & 60-82

ΠΕΡΙΦΡΑΞΕΙΣ — ΣΥΡΜΑΤΟΠΛΕΓΜΑΤΑ
ΕΙΔΗ ΠΕΡΙΦΡΑΞΕΩΝ
"ΑΤΛΑΣ"
ΚΑΝΑΚΑΡΗ 81 ΤΗΛ. 62-33

ΕΚΥΚΛΟΦΟΡΗΣΕ
Η
"ΓΥΝΑΙΚΑ"

Ἡ πρώτη ἀπὸ μιὰ σειρὰ μεγάλων ἐρευνῶν γύρω στὰ θαυμάσια προϊόντα τοῦ τόπου μας.

Η ΕΛΗΑ
ΚΑΙ ΤΟ ΛΑΔΙ,
ΤΟ ΑΓΝΟΗΜΕΝΟ ΧΡΥΣΑΦΙ
ΤΗΣ ΕΛΛΗΝΙΚΗΣ ΓΗΣ

Ἀπὸ τὸν μῦθο στὴν ἱστορία τὸ ἀγαπημένο δέντρο τῆς Ἀθήνας ποὺ τὸ διάλεξαν οἱ γυναῖκες της...
Ἀπὸ τὸ δέντρο στὸ λιοτρίβι ὁ εὐλογημένος καρπός, μὲ τὸ μόχθο τοῦ ἀγρότη ἀλλὰ καὶ τὴν ἐλπίδα...
Ἀπὸ τὴν παραγωγὴ στὴν κατανάλωση τὰ πολύτιμα προϊόντα ποὺ εἶναι δεμένα μὲ τὴν ἑλληνικὴ ζωή, ποὺ συντελοῦν στὴν καλὴ ὑγεία μας κι' ὅμως δὲν τὰ ἀξιοποιοῦμε ὅπως θὰ τοὺς ἄξιζε ἐμπορικά...

Η ΝΟΣΤΙΜΙΑ
ΤΗΣ ΕΛΗΑΣ

Μιὰ πικάντικη γεύση στὸ συνηθισμένο πιάτο. Δώδεκα ἄγνωστες μαγειρικὲς συνταγές.

ΕΝΑ ΝΕΑΡΟ ΖΕΥΓΑΡΙ
ΠΑΝΤΡΕΥΕΤΑΙ

κι' ἔχει τόσα νὰ σκεφτῆ ὡς τὴν εὐτυχισμένη στιγμή! Ἡ προῖκα. Ἡ προετοιμασία. Ἡ συζυγικὴ κρεββατοκάμαρα. Τὰ νυφικά. Τὸ καινούργιο νοικοκυριό. Χίλιες ἰδέες καὶ συμβουλὲς γιὰ τὸν γλυκὸ αὐτόν... μαραθώνιο τοῦ γάμου.

ΚΙ' ΕΝΑ ΠΛΗΘΟΣ ΑΠΟ ΑΛΛΑ ΘΕΜΑΤΑ:
★ Τὰ τελευταῖα τοῦ Γιουσουρούμ.
★ Ἰδανικὲς κουζίνες.
★ Μοντέρνες πλεχτὲς πολυχρωμίες.
★ Οἱ ζωντανὲς σελίδες γιὰ τὶς νέες κοπέλλες.
★ Καζινὸ Ρουαγιάλ, ὁ τελευταῖος Τζαίημς Μπόντ.
★ Οἱ Ἀμερικανίδες εἶναι εὐτυχισμένες;
★ Μόδα, ἡ δίδυμη ἔκπληξη.
Καὶ μιὰ ξεχωριστὴ ὀκτασέλιδη ἀστυνομικὴ νουβέλα: «Ἐπικίνδυνο στοίχημα».

★

Η "ΓΥΝΑΙΚΑ"
ΚΕΝΤΡΙΚΗ ΠΩΛΗΣΙΣ — ΠΡΟΗΓΟΥΜΕΝΑ ΤΕΥΧΗ
ΓΩΝΙΑ ΤΟΥ ΒΙΒΛΙΟΥ
ΑΓΙΟΥ ΝΙΚΟΛΑΟΥ 32 — ΠΑΤΡΑΙ

ΛΗΞΙΑΡΧΕΙΟΝ

ΓΕΝΝΗΣΕΙΣ

Ἄρρενα: Ἠλία καὶ Πηγῆς Τζούβα, Θεμιστοκλέους καὶ Ἀργυρῶς Δρακοπούλου, Εὐαγγέλου καὶ Βασιλικῆς Τσιράκου, Ἀναστασίου καὶ Ἐλένης Παναγιώπου.

Θήλεα: Φωτίου καὶ Βασιλικῆς Γκολφίνου, Λάμπρου καὶ Εὐανθίας Κουρούσσα, Δημητρίου καὶ Ἀρετῆς Σουλιώτη.

ΓΑΜΟΙ

Δημήτριος Δημητρόπουλος ἐκ Πατρῶν — Κωνσταντίνα Λαβᾶ ἐκ Πατρῶν.

ΘΑΝΑΤΟΙ

Οὐδείς.

ΚΛΙΝΙΚΗ ΜΑΓΚΑΝΑΡΑ
ΖΗΤΕΙΤΑΙ
Νοσοκόμος καὶ καθαρίστρια διὰ 4ωρον ἐργασίαν.

ΑΓΟΡΑΖΟΝΤΑΙ
Ἐλαῖαι Καλαμῶν. Πληροφορίαι τηλέφ. 30 - 17.

ΑΣΤΥ
ΣΗΜΕΡΟΝ 4.15 — 12.15
ΕΓΧΡΩΜΟΝ - ΣΙΝΕΜΑΣΚΟΠ
ΕΠΑΝΕΚΔΟΣΙΣ 1967
ΣΥΝΕΧΙΖΕΤΑΙ
ΜΕΧΡΙ ΚΥΡΙΑΚΗΣ

Ὅσα χρόνια κι' ἂν περάσουν
δέν θά ξαναχίνη
ἄλλη ταινία
ΤΟΣΟ ΜΕΓΑΛΗ!
Τὸ ἀθάνατο Μεγαλούργημα
Τοῦ ΖΩΡΖ ΟΝΕ
• μὲ τοὺς πιό ΜΕΓΑΛΟυς ΑΝΘΡΩΠΙΝΟυς ΠΑΛΜΟυς
• καὶ τίς πιό ΞυγΚλονιΣτικές ΔΡΑΜΑΤΙΚΕΣ Αποκορυφώσεις

Ὁ ΑΡΧΙΣΙΔΗΜΟΥΡΓΟΣ
LE MAITRE DE FORGES
ΕΓΧΡΩΜΟΝ ΤΕΧΝΗΡΑΜΑ
ΒΙΡΝΑ ΛΙΣΙ
• ΑΝΤΟΝΙΟ ΒΙΛΛΑΡ
• ΜΑΡΙΟ ΤΖΙΡΟΤΙ
ΚΑΤΑΛΛΗΛΟΝ

Ἀνακοίνωσις:
ἐνδιαφέρουσα τοὺς καταναλωτὰς ἠλεκτρικοῦ ρεύματος μετὰ τὸν ἐπιβληθέντα παρὰ τῆς ΔΕΗ περιορισμόν.

Περιορίζετε σημαντικῶς τὴν κατανάλωσιν τοῦ ἠλεκτρικοῦ ρεύματος, διὰ τὴν παρασκευὴν ὅλων τῶν φαγητῶν σας, χρησιμοποιοῦντες τὸν ἠλεκτρικὸν φοῦρνον
ΡΟΜΠΟΤ 500 W. τῆς:

Βιομηχανίας: ΚΑΖΑ
ΓΚΡΕΚΑ

ΒΙΛΛΥ - ΠΑΡΚ
ΣΑΒΒΑΤΟΝ 25 ΝΟΕΜΒΡΙΟΥ
ΕΝΑΡΞΙΣ ΧΕΙΜΕΡΙΝΗΣ ΠΕΡΙΟΔΟΥ
ΟΡΧΗΣΤΡΑ
ΑΠΟΣΤΟΛΙΔΗ - ΑΡΓΥΡΟΠΟΥΛΟΥ
ΤΡΑΓΟΥΔΙ
ΓΙΑΝΝΗΣ ΠΟΥΛΗΣ

ΓΝΩΣΤΟΠΟΙΗΣΙΣ
ΤΗΣ ΕΛΛΗΝΙΚΗΣ ΒΙΟΜΗΧΑΝΙΑΣ
STROMATEX Α. Ε.
ΑΘΗΝΑΙ
★
Φέρεται εἰς γνῶσιν τῆς ἀξιοτίμου πελατείας μας ὅτι ἀπὸ σήμερον τὰ γνήσια στρώματα Ἀμερικανικοῦ τύπου STROMATEX τῆς πρώτης καὶ μεγαλυτέρας βιομηχανίας τῶν Βαλκανίων φέροντα ἀπαραιτήτως τὸ σῆμα τῆς Βιομηχανίας μας ΕΛΕΦΑΣ θὰ εὕρητε εἰς πλουσίαν ποικιλίαν, εἰς τὰ καταστήματα
STROMATEX - ΜΠΑΡΟΚ
Π. ΒΟΡΙΣΗ - Ν. ΚΑΣΣΑ Ε.Π.Ε.
ΑΓΙΟΥ ΝΙΚΟΛΑΟΥ 31
Δηλοῦμεν δὲ ὅτι ἔπαυσεν ὁριστικῶς ἡ πώλησις τῶν γνησίων Stromatex διὰ τοῦ καταστήματος Ἀφῶν Στόλλα καὶ τοιουτοτρόπως πᾶν παρεμφερὲς πωλούμενον εἶδος δὲν εἶναι παραγωγὴ τῆς Βιομηχανίας μας.

ΑΕΡΟΘΕΡΜΑ
KRESKY
Ἡ καλύτερη σόμπα ἀκαθάρτου πετρελαίου μὲ πραγματικὸν καυστῆρα καὶ διντιλατὲρ. Ἄοσμη, ἄκαπνη, ἀποδοτική, οἰκονομική.
Διὰ οἰκίας μοδέλλα 12.000 καὶ 16.000 θερμίδων.
Εἰδικοὶ τύποι διὰ μεγάλους χώρους
ΑΝΤΙΠΡΟΣΩΠΕΙΑ
ΑΣΗΜΑΚΟΠΟΥΛΟΥ
ΑΓΙΟΥ ΑΝΔΡΕΟΥ — ΤΡΙΩΝ ΝΑΥΑΡΧΩΝ
ΤΗΛΕΦΩΝΟΝ 37 - 14

ΚΟΝΤΗΣ
★ ΒΑΠΤΙΣΤΙΚΑ
ΥΠΕΡΟΧΑ ΜΟΝΤΕΛΑΚΙΑ ΙΤΑΛΙΑΣ
★ ΠΑΙΔΙΚΑ
ΦΟΡΕΜΑΤΑΚΙΑ — ΚΟΣΤΟΥΜΑΚΙΑ — Η ΠΡΟΙΚΑ ΤΟΥ ΜΠΕΜΠΗ
★ ΝΥΦΙΚΑ
ΤΟΥΑΛΕΤΤΕΣ ΑΠΟ ΤΑΣ ΚΑΛΥΤΕΡΑΣ ΚΡΕΑΣΙΟΝ
★ ΜΠΟΜΠΟΝΙΕΡΕΣ
ΔΙΑ ΓΑΜΟΥΣ ΚΑΙ ΒΑΠΤΙΣΕΙΣ, ΜΟΔΕΡΝΕΣ, ΕΚΛΕΚΤΕΣ, ΧΑΡΙΤΩΜΕΝΕΣ
Γ. ΚΟΝΤΗΣ
ΕΡΜΟΥ 54, ΤΗΛΕΦΩΝΟΝ 46 - 02

ΠΑΛΛΑΣ
ΣΗΜΕΡΟΝ 4.15 — 12.15
ΠΕΡΙΠΕΤΕΙΑ ΚΑΙ ΔΡΑΣΙΣ
ΠΟΥ ΘΑ ΣΑΣ ΚΑΘΗΛΩΣΟΥΝ
ΘΕΑΜΑ ΠΟΥ ΔΕΝ ΕΧΕΤΕ ΞΑΝΑΔΕΙ
ΟΙ ΔΥΟ
ΥΠΕΡΑΝΘΡΩΠΟΙ
ΕΓΧΡΩΜΟΝ — ΤΕΧΝΗΡΑΜΑ
ΠΡΩΤΗ ΠΡΟΒΟΛΗ ΚΑΤΑΛΛΗΛΟΝ
ΕΝΑΣ ΚΙΝΗΜΑΤΟΓΡΑΦΙΚΟΣ ΚΟΛΟΣΣΟΣ
ΜΕ ΤΟΝ
ΑΝΤΟΝΥ ΣΤΕΦΕΝ
ΚΑΙ ΤΟΥΣ
ΟΥΡΣΟΥΛΑ ΝΤΕΗΒΙΣ
ΤΟΝΥ ΦΡΗΜΑΝ — ΡΙΤΣΑΡΝΤ ΛΟΥΝΤ
★
ΕΝΑ ΘΕΑΜΑ ΓΙΑ ΜΙΚΡΟΥΣ ΚΑΙ ΜΕΓΑΛΟΥΣ

ΑΠΟ 1ης ΔΕΚΕΜΒΡΙΟΥ ΘΑ ΕΠΙΤΡΑΠΗ Η ΘΗΡΑ

ΑΘΗΝΑΙ, 22.— Ἀπὸ 1ης Δεκεμβρίου καὶ μέχρι 28ης Φεβρουαρίου 1968 θὰ ἐπιτραπῇ ἡ θήρα καθ' ὅλας τὰς ἡμέρας τῆς ἑβδομάδος. Ἡ θήρα λαγοῦ καὶ πέρδικας θὰ ἐπιτρέπεται καθ' ἑκάστην, μόνον Τετάρτην καὶ Σαββατοκύριακον.

ΠΤΩΧΟΚΟΜΕΙΟΝ
«Ο ΑΠΟΣΤΟΛΟΣ ΑΝΔΡΕΑΣ»
ΕΝ ΠΑΤΡΑΙΣ

Ἀριθ. Πρωτ. 408

ΔΙΑΚΗΡΥΞΙΣ ΔΗΜΟΠΡΑΣΙΑΣ

Τὸ ἐν Πάτραις Πτωχοκομεῖον «Ὁ Ἀπόστολος Ἀνδρέας» προκηρύσσει τακτικὸν δημόσιον μειοδοτικὸν διαγωνισμὸν διὰ τὴν ἀνάδειξιν χορηγητῶν Ἱδρύματος κατὰ τὸ ἔτος 1968.

Α) ΕΚ ΤΟΥ ΧΟΝΔΡΙΚΟΥ ΕΜΠΟΡΙΟΥ:
Εἰδῶν παντοπωλείου, τυροκομικῶν προϊόντων, ἐλαιολάδου, ὑλικῶν καθαριότητος, φαρμάκων (βάσει συνταγῶν), ἀκαθάρτου πετρελαίου, σάπωνος.

Β) ΕΚ ΤΟΥ ΛΙΑΝΙΚΟΥ ΕΜΠΟΡΙΟΥ:
Κρέατος καὶ πουλερικῶν νωποῦ καὶ κατεψυγμένου, ὀπωρολαχανικῶν, ἄρτου, ἀρτοποιήσεως ἀλεύρων, ἄκρων κρεάτων, γάλακτος παστεριωμένου, γιαούρτης.

Γ) Ἐντύπων καὶ Γραφικῆς Ὕλης.

Δ) Φερέτρων.

Ε) Μειοδοτικὸν διαγωνισμὸν διὰ τὴν ἀνάδειξιν ἐργολάβου πλύσεως ἱματισμοῦ ἐν γένει.

ΣΤ) Πλειοδοτικὸν διαγωνισμὸν διὰ τὴν ἀνάδειξιν ἐργολάβου ἀποκομιδῆς ἀπορριμμάτων τροφῶν.

Αἱ ἀνωτέρω δημοπρασίαι θέλουσι διεξαχθῆ τὴν 14ην Δεκεμβρίου 1967, ἡμέραν Πέμπτην καὶ ὥραν 11—12 π. μ. εἰς τὰ γραφεῖα τοῦ Ἱδρύματος, Ἀκτὴ Δυμαίων 53. Ἐν περιπτώσει ἀποτυχίας, ἐπαναληφθήσεται τὴν 19ην Δεκεμβρίου, ἡμέραν Τρίτην καὶ ὥραν 11—12 π. μ.

Πλείονες πληροφορίαι καὶ ὅροι συγγραφῆς ὑποχρεώσεων παρέχονται καθ' ἑκάστην εἰς τὸ Ἵδρυμα (ΤΗΛ. 36-60).

Ἐν Πάτραις τῇ 22-11-1967
Ὁ Πρόεδρος Δ. Σ.
Κ. Δ. ΠΑΠΑΓΓΕΛΟΥΤΣΟΣ

ΝΟΜΑΡΧΙΑ ΑΧΑΪΑΣ
ΚΟΙΝΟΤΗΣ ΜΑΜΟΥΣΙΑΣ

Ἀριθ. πρωτ. 744

ΠΕΡΙΛΗΨΙΣ ΔΙΑΚΗΡΥΞΕΩΣ

Ἀνακοινοῦται, ὅτι τὴν 3ην Δεκεμβρίου, ἡμέραν Κυριακὴν καὶ ὥραν 10—12 ἐν τῷ Κοινοτικῷ Καταστήματι Κοινότητος Μαμουσιᾶς διενεργηθήσεται πρόχειρος μειοδοτικὸς διαγωνισμὸς συμφώνως πρὸς τὴν ὑπ' ἀριθ. 70860) 13-11-1967 ἐγκριτικὴν διαταγὴν τῆς Νομαρχίας Ἀχαΐας, διὰ τὴν ἀνάδειξιν ἀναδόχου κατασκευῆς τοῦ ἐξυγιαντικοῦ ἔργου νέας ὑδατοδεξαμενῆς εἰς θέσιν Χάνι Μαμουσιᾶς καὶ κατὰ τοὺς ὅρους τῆς σχετικῆς μελέτης τῆς Τ.Υ.Δ.Κ.

Δεκτοὶ ἐργολάβοι πάσης τάξεως, ὡς καὶ ἐμπειροτέχναι ἔχοντες τὰς προϋποθέσεις καλῆς ἐκτελέσεως παρομοίων ἔργων. Προϋπολογισμὸς δαπάνης 40.000 δραχμαί, ἐγγύησις δὲ συμμετοχῆς δραχ. 2.250 διὰ γραμματίου Ταμείου Παρακαταθηκῶν καὶ Δανείων, ἐγγυητικῆς ἐπιστολῆς Τραπέζης ἢ Τ.Σ.Μ.Ε.Δ.Ε.

Λεπτομερῆ στοιχεῖα τῆς μελέτης ὑπάρχουν εἰς τὰ Γραφεῖα τῆς Κοινότητος καὶ εἰς τὴν Τ.Υ.Δ.Κ., ἔνθα δύνανται οἱ βουλόμενοι νὰ λαμβάνωσι γνῶσιν.

Ὁ Πρόεδρος τῆς Κοινότητος
ΒΑΣΙΛ. ΑΝΤΩΝΟΠΟΥΛΟΣ

ΠΡΟΚΗΡΥΞΙΣ ΔΗΜΟΠΡΑΣΙΑΣ

Ὁ Γαλακτοκομικὸς Συνεταιρισμὸς Δάφνης Ναυπακτίας προκηρύσσει δημόσιον πλειοδοτικὸν διαγωνισμὸν δι' ἐνσφραγίστων προσφορῶν διὰ τὴν πώλησιν τοῦ γάλακτος τῶν μελῶν του (80 τόννους περίπου).

Ὁ διαγωνισμὸς θὰ διενεργηθῇ εἰς τὰ ἐν Ναυπάκτῳ Γραφεῖα τῆς Ἑνώσεως Γεωργικῶν Συν)σμῶν Ναυπακτίας τὴν 2αν Δεκεμβρίου, ἡμέραν Σάββατον καὶ ἀπὸ ὥρας 11 π. μ. ἕως 13 μ. μ. Ἐγγύησις συμμετοχῆς δραχμαὶ 10.000.

Ὅροι καὶ πληροφορίαι εἰς τὸν Γαλ)κὸν Συν)σμὸν Δάφνης Ναυπακτίας.

Ἐκ τοῦ Γαλ)κοῦ Συν)σμοῦ
Δάφνης Ναυπακτίας
Ὁ Πρόεδρος
Κ. ΓΙΑΝΝΟΠΟΥΛΟΣ

ΔΙΑΚΗΡΥΞΙΣ

Ἡ Α. Ε. Π. Υ. Σ. προκηρύσσει τοὺς κάτωθι δημοσίους μειοδοτικοὺς διαγωνισμοὺς δι' ἐνσφραγίστων προσφορῶν διὰ τὴν προμήθειαν:

1. Τὴν 15ην ΔΕΚΕΜΒΡΙΟΥ 1967, ἡμέραν ΠΑΡΑΣΚΕΥΗΝ καὶ ὥραν 11—12
α) 700 μ. καραβοπάνου λευκοῦ πλ. 1,40 μ. αὐξομ. 20%. Α. Δ. 317.
β) 2.000 ποδῶν δέρματος λευκοῦ ἀδιαβρόχου (ἐπαν)κός). Α. Δ. 318.
γ) Ἀνταλ)κῶν καὶ ραφίδων ραπτομηχανῶν (ἐπαν)κός). Α. Δ. 319.

2. Τὴν 29ην ΔΕΚΕΜΒΡΙΟΥ 1967, ἡμέραν ΠΑΡΑΣΚΕΥΗΝ καὶ ὥραν 11—12
α) 400 χιλ)μων δέρματος βακέτας σαγῆς, αὐξομ. 20%. Α. Δ. 320.

ἐνεργηθησόμενοι ἐν Ἀθήναις καὶ εἰς τὰ Γραφεῖα τῆς Ἐπιτροπῆς, Ἀκαδημίας 11, ἔνθα οἱ ἐνδιαφερόμενοι δύνανται νὰ λαμβάνωσι γνῶσιν τῶν ὅρων καθ' ἑκάστην καὶ ἀπὸ ὥραν 10—11.

Ὁ Πρόεδρος τῆς Α.Ε.Π.Υ.Σ.
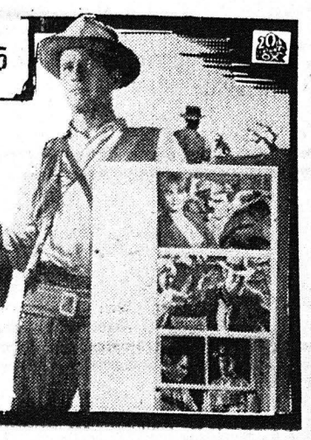
ΠΑΝΘΕΟΝ ΣΗΜΕΡΟΝ 4.15 — 12.15
ΟΜΠΡΕ σημαίνει ΑΝΤΡΑΣ
καὶ ὁ ΠΩΛ ΝΙΟΥΜΑΝ
ΕΙΝΑΙ ΑΝΤΡΑΣ ΜΕ ΤΑ ΟΛΑ ΤΟΥ
στὸ ΜΕΓΑΛΕΙΩΔΕΣ ΓΟΥΕΣΤΕΡΝ
τῆς 20th CENTURY-FOX
ΟΜΠΡΕ!
HOMBRE
ΕΓΧΡΩΜΟΝ - ΠΑΝΑΒΙΖΙΟΝ
ΦΡΕΝΤΕΡΙΚ ΜΑΡΣ
ΡΙΤΣΑΡΝΤ ΜΠΟΥΝ - ΝΤΙΑΝΑ ΣΙΛΕΝΤΟ